LA PRENSA

PRIMERA SECCION: PAGINAS 1 á 4 y 17 á 28

Año XLII — Núm. 14.3??

BUENOS AIRES, LUNES 20 DE MARZO DE 1911

Dirección y Administración: Avenida de Mayo 567 al 575

Library of Congress Washington D. C.

EDICION DE 28 PAGINAS

DIVERSIONES PUBLICAS

COLON — Concesionario C. Ciacchi. —Gran compañía lírica italiana. Temporada oficial de 1911.—Gran elenco artístico.—Maestros concertadores y directores de orquesta: Comm. Edoardo Vitale y Sormani Pietro.—Orquesta de 100 profesores.—Banda de 24 ejecutantes, 100 coristas, 36 bailarinas y 16 niños cantores.

NOTA:—Desde la fecha queda abierto un abono de 24 funciones, pudiendo dividirse en dos turnos de 12 funciones. Precio del abono á 24 funciones establecido de acuerdo con la Intendencia Municipal:

Palcos bajos y balcón con 4 entradas	$ 4.800
Palcos altos con 4 entradas	" 2.800
Palcos cazuela con 4 entradas	" 1.400
Palcos baignoire con 4 entradas	" 1.170
Tertulia de platea con entrada	" 420
Tertulia de cazuela 1ra. fila con entrada	" 204
Tertulia de cazuela otras filas, con entrada	" 163
Tertulia altas 1ra. fila, con entrada	" 150
Tertulia altas otras filas, con entrada	" 112

No se hacen alteraciones en los precios de las localidades, ni excepciones de ninguna especie. Los precios de las localidades sobrantes serán fijados diariamente y excederán siempre á los del abono. El pago será dividido en dos cuotas: la primera en el acto de suscribirse y la segunda á la llegada de la compañía. Los abonados del primer turno tendrán derecho á la función del 25 de Mayo, y clausura; y los del segundo turno á la del debut y 9 de Julio. Los señores abonados de la temporada lírica italiana del año pasado, tendrán la preferencia á sus localidades hasta el día 29 de Marzo, y este plazo será improrrogable. Los abonos se recibirán todos los días hábiles de 1 á 5 p. m., en la secretaría del teatro, Cerrito y Tucumán.—Buenos Aires, Marzo 20 de 1911.—La Empresa.

COLISEO—Arrendataria Sociedad "La Teatral". — Directores gerentes: Luis Ducci y Walter Mocchi.—Compañía del teatro de Chatelet de París.—Director: Mr. Lajeunesse. — Orquesta de 30 profesores.—Lunes 20 — A las 8.30—Función fuera de abono. — Gran éxito: Le tour du monde en 80 jours. Platea con entrada $ 3.

TEATRO NUEVO — (Corrientes 1534 al 48).—Gran compañía lírica italiana. Tournée Sud-América 1910-1911 —Empresa Schiaffino, Tuffanelli, Rotoli, Billero.—Maestro director y concertador: Cav. Gennaro Abbate.—Orquesta de 40 profesores, 36 coristas, cuerpo de baile, contratados todos en Italia.—Lunes 20—Debut del tenor Alberto Dardani, con la ópera en 3 actos: Tosca. Platea con entrada $ 4.

SAN MARTIN — Temporada de cuaresma.—Gran compañía dramática española del primer actor don Andrés Cordero. — Primeras actrices: Soledad Pestalardo, Carolina y Teresa Pérez.—Lunes 20—A las 8.30—3a. representación: Los dos pilletes. Platea con entrada $ 1.60.

ODEON — Gran compañía lírica italiana "Lilipuziana" del Comm. Ernesto Guerra.—Lunes 20—La ópera cómica en 3 actos: Crispino e la comare. Platea con entrada $ 3.

OTRO—Temporada de 1911. — Compañías dramáticas española, italiana de Ferruccio Garavaglia y francesa de Lucien Guitry.—Abono á 54 funciones de lunes, miércoles y viernes de moda.

COMEDIA — Compañía cómica y de zarzuela española, dirigida por el primer actor y director del teatro Apolo de Madrid, Emilio Carreras.—Maestro concertador y director de orquesta: Bernardino Terés. — Espectáculo por secciones.—Lunes 20—A las 7.45—El método Gorritz. El grumete. La fiesta de San Antón. El club de las solteras.

BUENOS AIRES—Temporada de cuaresma.—Gran compañía dramática española Angelina Caparó.—Primer actor: Fernando Vásquez.—Director artístico: Carlos Rubio.—Lunes 20—A las 8.45—Flor de un día. Espinas de una flor (2a. parte de Flor de un día). Platea con entrada $ 1.60.

VICTORIA—Compañía lírica italiana — Empresa Aménola y Cía. — Maestro director y concertador de orquesta: Alfredo Padovani.—Lunes 20—A las 8.45—Debut de la soprano Anna Luccardi. La ópera en 5 actos: Faust. Platea con entrada $ 3.

AVENIDA — Gran compañía de zarzuela ópera y opereta española, bajo la dirección del eminente maestro argentino Sr. E. Morera.—Lunes 20—A las 8.45—Estreno: La mascota. Platea con entrada $ 2.20.

ARGENTINO—Compañía cómico dramática española de Francisco García Ortega, en la que figura la tractriz: Josefina Nestosa.—Lunes 20—A las 9—Levantar muertos. El gallinero. Platea con entrada $ 1.60.

APOLO—Empresa: Silvio Giovannetti.—Gran compañía cómico lírico dramática argentina Pablo Podestá.—Director propietario: José J. Podestá.—Directores de orquesta: Arturo de Bassi y Antonio D. Podestá.—Lunes 20 —A las 8.45—El caburé. Mate dulce. Platea con entrada $ 1.60.

MARCONI—Temporada de 1911.—Empresa arrendataria de José y Luis Crodara.—Compañía lírica italiana de la que forma parte el célebre tenor Julián Biel. — Maestros directores y concertadores Cav. Armando Galleani y Ricardo Cendalli.—Lunes 20—A las 8.45 —La ópera en 4 actos: Lucía di Lammermoor. Platea con entrada $ 2.

MAYO — Compañía cómico-lírica española dirigida por el aplaudido y popular primer actor don José Palmada.—Lunes 20—A las 7.45 — El mozo crud, Enseñanza libre. La huelga de criadas. Las romanas caprichosas.

NACIONAL NORTE—Santa Fe y Callao.—Empresa: Giovannetti y Cía. —Compañía cómico-dramática argentina de Guillermo Battaglia.—Lunes 20 —A las 8.45—Gran éxito del drama policial en 4 actos: Sherlock Holmes ó El robo del testamento. Platea con entrada $ 1.60.

NACIONAL—Corrientes 960. — Gran compañía nacional Podestá-Vittone.—Dirección: Jerónimo Podestá.—Director artístico: Ulises Favaro.—Maestros directores Enrique H. Chell y José Carrilero.—Primer actor: Luis Vittone.—Espectáculos por secciones. — Lunes 20—Mala laya. Entre bueyes no hay cornadas. La cantina: debut de la actriz Orfilia Rico, con Doña Rosario; El caburé.

VARIEDADES — Plaza Constitución. —Gran compañía cómico dramática española, dirigida por el 1er. actor Juan Domenech.—1ra actriz Carmen Jarque.—Lunes 20—El drama en 4 actos: Juan José. Lanceros. Platea con entrada $ 1.

SCALA—Esmeralda entre Corrientes y Lavalle.—Función todas las noches. — Lunes 20—Exito: Ma Gosse, Il Demenage, La Camargo, Mr. Balay, Mr. Boisselijar, etc., etc. Entrada general $ 1.50.

CASINO—Maipú 336.— Función todas las noches.—Lunes 20—Gran suceso: Las 5 Planets, Hanson, Di Capua, La Porteñita. Exito de Chong-Ih (5 personas). Entrada general $ 1.20.

ALCAZAR — Teatro concierto.—Cuyo 1157.—Gran compañía de variedades, comedias y revistas franco-criollas.—Director de orquesta: P. Cianciarulo.—Lunes 20—Exito de la opereta: Les Aphrodites; Roxane, O. Pierette, Zizi Papillon, Merande, S. Freddy. Platea con entrada $ 1.50.

PALACIO NOVEDADES—Skating-Rink —Abierto de mañana, tarde y noche. Los lunes, miércoles y viernes secciones de ensayo para señoras y señoritas (por la mañana). Gran banda militar. Teatro de variedades. Números especiales para familias. Todos los días variado programa. Cinematógrafo. Viajes en tren alrededor del mundo. Palacio de los dólares. Juegos japoneses y otros atractivos.

CIRCO ANSELMI — (De Luis Anselmi).—Larrea y Lavalle.—Compañía ecuestre y de dramas nacionales. — Dirigida por el clown Bebecito — Lunes 20—Función familiar.—El drama: El payador Santos Vega, El cielito, Pelandra, Payada.

POLITEAMA INTERNACIONAL. — Mendengues y Echeverría (Belgrano).—Compañía Hermanos Petray —Función martes, jueves, sábados y domingos. Precios populares.

PABELLON DE LAS ROSAS — Teatro de verano.—Todas las noches, diner concert $ 6 3 con entrada gratis.—Grandioso cinematógrafo con películas de gran novedad. Espectáculo para familias. Entrada con asiento $ 0.50, Silla de platea sin entrada $ 0.50, Palcos $ 3.—Brevemente inauguración de Skating Rink.

COLON DE FLORES, CINE — SUD-América 80, con frente á la plaza. Función todas las noches con una excelente orquesta. Martes y viernes noches de moda: lunes y miércoles precios populares, domingos y festivos grandes matinées. v21

LA FLOR DE EUROPA — Cinematógrafo moderno.—873 Boedo 877.—Con grandes comodidades para familias. Función todas las noches. Imitación sorprendente de ruidos acompañando las vistas. Días hábiles: platea $ 0.20. Domingos, matinée $ 0.10.

CINE - OPERA — Cinematógrafo. — Corrientes 845. — Programa diariamente especial y variado para familias. Continuamente novedades.

SALON AMERICANO — (San Juan y Rioja). — Especial cinematógrafo para familias.—Hoy, notable función con notables estrenos. Platea, función completa $ 0.30.

IMPERIAL BIOGRAFO — Cangallo y Esmeralda. — Renovación diaria de programa, especial para familias. — Funciones tarde y noche: imitación perfecta de los ruidos acompañando las vistas. Días hábiles, platea con entrada $ 0.30.

GRAN BIOGRAFO LAVALLE — Lavalle esq. Suipacha. — Gran renovación del programa con 5 estrenos diarios. Salón especial para familias. Días hábiles, matinée, secciones $ 0.10. Noche, secciones $ 0.10. Días festivos, matinée, secciones $ 0.20. Noche, secciones $ 0.30.

PABELLONES DE España, AVENIDA Alvear 1423.—Palermo Chico.—Exposición de productos españoles. Industrias, parques de recreo. Restaurant, etc. Abierto de 9 a. m. á 11 p. m. Tranvías Recoleta, 10, 11, 15, 69 y 76. Las Heras, 35, 36, 63 y 67.

"CINEMA-SARMIENTO" ELECTROcyncrono-parlante. ¡Gran novedad! próxima inauguración, Thames 2447 y Santa Fe, (Plaza Italia). v31

PANORAMA DE LA BATALLA DE Maipú y Diorama. — "La escuadra argentina", calle Paraná 436. Abierto de 9 a. m. á 12 p. m. Precio $ 1, entrada al Panorama y Diorama; y 0.50 solamente al Diorama.

La Plata

ATENEO — (Sucursal del Ateneo de Buenos Aires) — Espectáculo cinematográfico con vistas altamente morales para familias. Función todas las noches, martes y viernes, día de moda.

AVISOS PARA SEÑORAS

A MEDIDA MOLDES PROBADOS gratuitamente Alta 479. v16a

A LOS MOLDES PARISIENSES, trajes Harem, Perú 79.

A LOS MOLDES PARISIENSES, RIcibidos trajes Harem, Perú 79.

A LOS MOLDES PARISIENSES, trajes Harem, Perú 79.

ACADEMIA DE CORTE Y CONFECción de moldes, B. Mitre 1671. v30

APRENDER A CORTAR Y CONFECcionar lecciones nocturnas, Independencia 1698, moldes. v20

A LAS MAESTRAS DE COLEGIO, A 10 meses de plazo sin fiador, mueblería La Metrópole, Cuyo 1124. v21

A LAS señoras: VESTIDOS Y SOMbreros; se hacen y arreglan á precios reducidos, Esmeralda 61. v25

A LAS MAESTRAS DE COLEGIO A 10 meses de plazo, sin fiador, mueblería San Nicolás, C. Pellegrini 457. v20

A LAS señoras, CON SOLO 40 $ UN rico piano, muebles, cuadros al óleo en 10 mensualidades; Rivadavia 2463. v28m

A señoras, señoritas, niñas, FORMAS sombreros invierno, alta novedad, precios sin competencia. Entre Ríos 791, fábrica. v5a

A LAS MADRES DE FAMILIA REcomiendo mi acreditada mueblería á 10 meses de plazo, C. Pellegrini 457. v30

ATENCION, RETRATOS Y POSTAles á $ docena, peinado gratis, en los de 12 $, 16, etc., regalamos uno grande, con marco, C. Pellegrini 882. v17a

A LAS señoras MANIFESTAMOS que acordamos créditos á 10 meses de plazo á las profesoras y maestros, sin fiador, toda clase de muebles, Cuyo 1124.—L. Sigal y Cía. v21

APROVECHEN DIRECTORAS Y maestras de escuelas, á precios nunca vistos y pagaderos en largos plazos, muebles, cuadros al óleo, pianos; Rivadavia 2463, sin fiador. v28m

A Vd. señora, HAGO SABER QUE vendo ricos muebles, cuadros al óleo con un 25 o|o más barato que en el centro y pagaderos en 10 mensualidades. Pianos á 2 años de plazo; Rivadavia 2463. v28m

APROVECHEN NOVIAS!! Aprovechen novias, antes de casarse, visiten mi mueblería para adornar sus futuras casas con espléndidos muebles sin sentir desembolso á 10 meses de plazo, C. Pellegrini 457. Soly Bomchil. v20

CARTERAS Y CORSES NOVEDAD, gran rebaja de precios, solo 6 días, Libertad 445, tienda, entre Corrientes y Lavalle. v24

DESTRUYE EL VELLO Y QUITA las arrugas en 24 horas. Científica combinación del doctor Pleyver. Suipacha 243.—Steam Rep. v23

MODISTA FRANCESA RECIEN LLEgada de París, trabaja verdadero estilo parisiense, especialidad.—Niñas traslado su casa á Perú 864 v22

MODISTA DE VESTIDOS, APRENDIO en Viena, confecciona vestidos, los más sencillos, hasta los más lujosos con alta elegancia y á precios módicos. Bermejo 498 esquina Corrientes. v20

MODAS, MODAS, VENTA POR NUmero suelto de "La Estación", espléndido figurín de modas con patrón Marzo 16, á 0.30 y 0.60 de lujo. Gran surtido de figurines de moda por número y por suscripción de 6 meses ó año, Arnoldo Moen y Hno., Florida 338.

PLUMAS SE ANUDAN SE VA A DOmicilio, L. D. Solís 1723. v21

PIELES, COMPOSTURA Y TRASFORmación de sacos, estola, manchones, Cuyo 1079. v23

PIELES, GRAN SURTIDO, COMPOSturas y transformaciones, Paraguay 649. v24

PEINADORA Y POSTICERA, SE dan lecciones, modista, en color y blanco, para señoras y niñas, Solís 461. v20

SE OFRECE PEINADORA POSTICEra, Montes de Oca 1618, Boca Norte

Señora — BOMBASI BLANCO buena clase, metro 0.45, Pavón 1219. v2

Señorita MODISTA CORTADORA ofrece sus servicios para casa de familia, dirigirse A. P., Solís 1213. v21

Señoras: ANTES DE COMPRAR sombreros, visiten Maison Moderne, B. Mitre 1056. v21

SE NUDAN, RIZAN, tiñen Y COMponen plumas sombreros para señoras, precios económicos, Gascón 160. v21

Señorita BUENA MODISTA DESEA emplearse con familia distinguida, con ó sin cama, dispuesta á viajar, referencias é informes, Solís 160. v22

Señoras: VER EL BAZAR LONDRES antes de comprar regalos para casamientos, venta á precios de casa mayorista, gran panera de platina en estuche 12 $, servicio de tazas para té y café de 12 piezas en estuche 15 $, par de floreros de cristal en estuche 5 $. Se han recibido grandes novedades, Bernardo de Irigoyen esquina Méjico—Manuel Vivero, importador. v20

ULTIMOS SALDOS DE TRAJES, VEStidos desde 10 $, polleras piqué, blancas, altas á 4 $, batones á 3 $, blusas 3 batas, 1 50 y 2; vestidos de seda cruda 26 50, vestidos sobre medida al figurín, créditos Los Buenos Muchachos, B. de Irigoyen 1120.—F. Artola. v21

VESTIDOS DE PARIS POCO USAdos, todos estilos, véndense baratos, Santa Fe 1125. v2a

COMPRA-VENTA DE PROPIEDADES

A 0.20 VENDO 400.000 V. C. SOBRE estación Balcarce 188, Luna.

ADROGUE, PARA ESPECULAR, 350 mil varas, vendo, B. Mitre 343, R. Brave. v20

A MENSUALIDADES VENDO QUINtas en San Miguel, Balcarce 188, Luna.

A REMATAR SIN GASTOS, LIQUIdación inmediata, con éxito; ocurrir á Brignone y Ortiz, Entre Ríos 1076.

ACHAVAL 183, NUEVA, FLAMANTE, cómoda y moderna, casa vendo en 9400 $, tres piezas, servicio, cocina; tratar C. Calvo 3878, Castagnino Hnos.

COMPRA-VENTA DE PROPIEDADES

AL CONTADO, UN pequeño DEPARtamento, resto á plazos, puede comprar casas á todo rumbo, Bolívar 178, Monasterio. v21

A PAGAR EN CUOTAS MENSUALES, sin anticipo, construímos casas de material en la capital y provincia, B. Mitre 559, Esc. 1 á 6.—Allata y Asconapé. v20

BOLEVAR DIRECTORIO 1365, CASA nueva, vendo barata, en cal, dos salas, vestíbulo, baño, cocina, y w. c., quedan listas para construir salón, tratar C. Calvo 3878.

CASAS DE 10 A 25.000 $ AL NORTE vendo, Lima 342.

CASITA NUEVA EN CAL, VENDO en Belgrano, El Cano 2986. v20

CASA VENDO EN BANFIELD, ALsina 1542, tratar Pasco 66, dept. 14.

CASA VENDO, MAZA 816, PRECIO $ 16.500, tratar Don Cristóbal 528. v20

CON RAPIDEZ VENDERA SU CASA ó terreno si acude al rematador C. G. Semería, Jujuy 1232. v21

CAMPO SOBRE RIO DESAGUADERO Mendoza, vendo, Serna, San Martín 158. v23

CAMPO sobre ESTACION, 30.000 hectáreas, al Norte de Santa Fe, vendo: Serna, San Martín 158. v23

CIEN CASAS A PLAZOS VENDE J. Alejandro, Ushuaia 4161, antes Chacarita. v20

CAMPOS VARIOS VENDO EN SANtiago del Estero.—Arnoux Rombys, Santa Fe 2693. v29

CASA VENDO, ARRECIFES 3857, dimensión 10x72, tratar con el dueño Boedo 663. v20

CASA LINIERS AL 1600, CON 3 piezas y comodidades vendo, facilito el pago, Lima 342.

CAMPO DE ISLA EN RIO PARANA vendo 600 hectáreas con monte frutal, Lima 342.

CASA VENDO, MEJICO 1487, 12.20x 26, 6 piezas, vestíbulo y demás comodidades, ocurrir, San José 669. v21

CASAS EN LA CAPITAL, VENDEMOS á largos plazos, Banco El Hogar Argentino, Avenida de Mayo 886. v31

COCHABAMBA Y TREINTA Y TRES, casa en cal vendo, 1 pieza y comedor en 18.500 $, adoquinado pago; tratar Carlos Calvo 3878.

CASA VENDO POR AUSENTARME; 7 habitaciones en cal, barrio de familias, Almagro 285; tratar en la misma con el dueño.

CASAS EN LA CAPITAL, CUYO VAlor no pase de 15.000 $, compramos al contado, Banco El Hogar Argentino, Avenida de Mayo 886. v31

CASA VENDO EN LA CALLE HUMboldt núm. 2249, con buenas comodidades y varias plantas; tratar Humboldt 2230. v21

CAMPOS EN DIFERENTES PUNTOS para agricultura y ganadería, tenemos varios en venta muy convenientes, The Barbicane Co., Corrientes 354. v20

CASITA VENDO, CERCA SUAREZ y Herrera, frente colegio, 10x20, cloacas, adoquinada, 2 piezas y los chicas $ 11.000, renta 90 $, Gral. Hornos 1047, de 1 á 3. v20

CASA DOY EN 44.000 $, SOBRE C. Calvo, 10x75, 10 habitaciones, frutales y florestales, molino, especial para familia decente; tratar C. Calvo 3878.

CASA DE NEGOCIO Y FAMILIA 10 por 42, cerca Chacarita 12.500 $, renta 100 c|contrato, vende C. Narvaja Benítez, Victoria 430, de 8 a. m. á 5 p. m. v30

CASA HEREDIA 583, A 1 CUADRA de Triunvirato, con sala, 3 dormitorios, 1 pieza de altos, cocina, etc. A plazos se vende. Llaves al lado, precio 15.000 $, José Conti, Bolívar 189. v21

CASA POR PALERMO, CON DETAlles de lujo, amplia y bien construída, 10x45, 6 habitaciones y comodidades, cerca de Canning y Rivera, vendo en $ 13.000 al contado, resto á plazos, sin intermediarios, Colombres 198.

CASA VENDO URGENTE POR DIVIsión de condominio $ 21.000, mitad á plazos (vale más) en el mejor barrio de Palermo á un paso de Santa Fe y plaza Italia, adoquinado pago, tranvías á todos rumbos, sala, comedor, 3 dormitorios y demás. Cuyo 1477.

CASA VENDO EN FLORES, en 17.500 pesos, Gavilán 729, á dos cuadras tranvía 99 y 5 del de Rivadavia, compuesta de 6 habitaciones, cielos rasos, galería, mosaicos y mucho fondo, calle adoquinada, facilidad de pago, 7800 pesos al contado y 9700 á 15 años de plazo; posesión inmediata; está desocupada. Verla de 8 á 5 hoy.

DIRECTORIO 820, ADOQUINADO, 3 piezas y cercado, todo en cal de 0.45, preparado para sala, cocina, sótano y w. c., vendo: C. Calvo 3878.

EN LANUS, VILLA ATLANTIDA vendo lote de 10x65, barato, informes, Cangallo 861, B. Sala. v20

EN FLORES 2 O 3 TERRENOS unidos de poco fondo, compro, Sra. O'Leary, Garay 2876.

EXCEPCIONAL TERRENO, PARANA y Tucumán, 14x55 vende Behobi, Salta 270.

EN FLORES, VENDO CASA, SALA, 3 piezas, doble vía tranvías, Boyacá 670. v26

EN BELGRANO DOS TERRENOS de 13x42, O'Higgins y Congreso vendemos $ 10 v. c., mitad contado resto sin interés. Becher, Cuyo 559.

EN LANUS: VENDO TERRENO DE 10x40, frente estación, Ayohuma y San Juan, á 22.50 v. c., tratar Almagro 427. v21

ESPECIAL POR SU UBICACION vendo casa, 2 piezas, galería, etc., 10 por 45, á 1 de Av. San Martín y una de Dungeness á plazos, tratar C. Calvo 3878.

ESTANZUELA EN CORDOBA 700 h. vendo barata por necesidad, dista 25 cuadras de una estación del F. C. C. Córdoba y á 41 kilóm. la ciudad, tratar C. Pellegrini 45, U. T. 3057, Libertad. Bonino. v24

EN FLORES, REGIA CASA DE ocasión, nueva, flamante, vendo pesos 13.800, vale mucho más, es venta urgente: sala, vestíbulo, 4 dormitorios, baño y cocina revestido, celosías y carpintería importada, yeso, decoraciones, frente moderno con gran balcón, á 1 del tranvía, renta 100 $, se da mitad á plazos de 1 á 3 años, tratar Cuyo 1477.

EN TAPIALES, LA ESTACION CONtigua á Villa Lugano, se venden las 2 mejores casas, frente á la estación, una es esquina para negocio y familia, la otra para familia, hechas en cal y demás materiales de primer orden, se venden al precio de costo y con facilidades de pago, por ausentarse su dueño del país, tratar con Mario Seeber y Delucchi, B. Mitre 344. v20

LONROUGE Y BRAGADO, 2 LOTES, con luz eléctrica, á una tranvía 10 centavos plaza Mayo, con 10.000 ladrillos gratis en 120 mensualidades, tratar C. Calvo 3878.

MENSUAL 71 $ Y 1500 CONTADO, vendo casa recién construída, 5 piezas al lado tranvía, Monte Dinero 1378.

MENSUAL 71 $ Y 2.500 $ CONTADO vendo casa recién construída, 5 piezas y demás, al lado tranvía, Monte Dinero 1378.

NECESITO COMPRAR 4 A 6000 hectáreas, bien situadas en la provincia, no lejos de estación, trato directamente con el propietario, Angel Fernández Blanco, Cuyo 517. v20

PARA VENDER RAPIDO SU CASA O terreno, ocurra á L. Debernardis, Cuyo 561, de 2 á 6. v27

QUIERE VENDER USTED SU CASA, terreno ó campos en el acto y sin gastos? Acuda hoy mismo á Domingo C. Daneri, 25 de Mayo 218. v23m

SE VENDE UNA CASA, TUCUMAN 2132, no se admite corredor.

SE TRANSFIERE LIBRETA EN Banfield y Villa Albertina, una cuadra estación, Piedras 881. v21

SE VENDEN 1200 HECTAREAS, provincia de Buenos Aires, tratar B. Mitre 2713. v29

SE VENDE LINDA CASITA EN FLOres, Avenida Nazca 871, de 9 á 11 a. m. y de 4 á 6 p. m.

SE VENDE UN CORRALON, CONStitución 2537, tratar Directorio 120. v31

SE TRANSFIERE LIBRETA DE UN lote de terreno, sito en Villa Sáenz Peña; tratar Almirante Brown 168. v23

TRANSFIERO LIBRETA TERRENO en Avellaneda, 4 cds. tranvía 102, Castro Barros 433.

TERRENO DE 530 MIL v.c. A POCAS cuadras del pueblo de Chivilcoy, vendo 14 centavos v.c., Uruguay 494.

TERRENO pequeño 10x17, RIGLOS al lado de Directorio, adoquinado, se vende, tratar J. Gentarella, Liniers 1091.

COMPRA-VENTA DE PROPIEDADES

TERRENO ESPECIAL 14x40, SE vende, Mansilla y Alvarez, facilidades de pago, tratar Vidt, 259, Palermo. v20

TERRENO PAZ Y GALLO, DE POco frente, para garaje ó industria con cloacas, adoquinado, á mitad de precio, vendo, tratar Las Heras 1049. v26

TERRENO ESQUINA EN BELGRANO vendo 10x20, á una cuadra de Cabildo y de Cuba, ambos con eléctrico, 20 $ vara; E. Blanco, Jujuy 615, de 8 á 12 m.

TERRENOS EN VILLA DEL PARque ó Devoto, al contado y á plazos, se compran, indicar precios, condiciones y demás detalles, por carta únicamente á Cerquisira, Andes 937. v20

VENDO 5 PROPIEDADES EN BArrio de gran porvenir, tratar Carranza 2149. v20

VENDO UN ESPLENDIDO TERREno de 10 varas de frente por 50 varas de fondo, calle Culpina entre Tandil y Directorio, á diez pasos del tranvía. Tratar Rivadavia 3467. v21

VENDO DE OCASION CASA GASpar Barros 1658, capital, terreno 550 v. c., 14.000 $; tratar en Lanús Oeste, calle Carlos Casares 115, F. Flotta.

VENDO LOTE PARADA CENTENArio, una cuadra tranvía Lacroze á San Martín, á $ 2.50 vara, en 48 meses, otro Villa Luro á $ 1.50 vara, á plazos, Olden entre Urquiza y Pasos, Caseros 2067, Victorio.

VILLA DEVOTO, TERRENO EN LA calle Habana entre San Nicolás y Esperanza, se vende, 10vx27v70, con una pieza 6mx4, cocina y w. c., frente á la estación del tranvía Lacroze, precio 5600 pesos, Arseno, Avenida de Mayo 761. v20

PRESTAMOS E HIPOTECAS

AL 6 o|o CON O SIN HIPOTECA, Calviño y Santillán, B. Mitre 688. v14a

AL 6 o|o DA DINERO EN HIPOTECA Eudoro Parodi, 25 de Mayo 130. v24

A 1 O 2 FIRMAS CON O SIN HIPOteca, préstamos generales, S. Juan 1515. v24

A COMERCIANTES, EMPLEADOS Y sobre mercaderías, facilitan dinero Barros y Triay, Tacuarí 231. v21

A COMERCIANTES PRESTO CON SU sola firma, R. Sotomayor, Alsina 881, de 1 á 5 p. m.

A EMPLEADOS, COMERCIANTES Y propietarios doy dinero con facilidades, Lima 342.

A INTERES MODICO, DOY DESDE 1.000 $ cualquier suma en hipoteca, Almagro 1053 ó Lavalle 841, Juan Danerí. v21

AL 7 o|o CON AMORTIZACION DOY cualquier suma, á comerciantes y propietarios, Brava y Cía., 25 de Mayo 130. v31

A BAJO INTERES Y LARGOS PLAzos. Préstamos para construcciones ó hipotecas, sobre casas y campos, Banco El Hogar Argentino, Avenida de Mayo 886. v31

COLOCAMOS EN HIPOTECA CUALquier suma de dinero sobre casas y campo en condiciones ventajosas para el prestatario. Tramitamos préstamos del Banco H. Nacional.—Corvera y Peralta Martínez, San Martín 326. v20

DINERO DAMOS COMERCIANTES á devolver en cuotas, Moreno 1091

DOY 8.000 $ EN HIPOTECA, SIN comisión, Uruguay 196. v21

DOY EN PRIMERA HIPOTECA EN la capital 5 ó 6.000 $ al 9 o/o, calle Beauchef 523.

DOS MIL PESOS NECESITO POR 3 meses con buena garantía, poste restante á J. M. 28.

DAMOS DINERO A EMPLEADOS, comerciantes y propietarios, con sola firma, Piedras 347.

DOY HASTA 50.000 $ EN HIPOTECA, interés corriente, Behobi, Salta 270.

DINERO EN HIPOTECA, OPERACIOnes en el día, F. E. Bechet, Cuyo 550. v31

DINERO en HIPOTECA A INTERES bajo doy, C. E. Accame, Reconquista 490. v22

DINERO FACILITO SOBRE CUALquier objeto que represente valor; compro pólizas, A. Pérez, Carlos Pellegrini 540.

DAMOS DINERO A EMPLEADOS, A comerciantes, propietarios é industriales con sola firma, Crédito Sud Americano, B. Mitre 848.

HIPOTECAS AL MAS BAJO TIPO, con las mejores facilidades realizamos en 48 horas, arreglando cualquier dificultad, The Barbicane Co., Corrientes 354. v20

HIPOTECAS ORO, PAPEL, MONEDA á devolver en cuotas mensuales, cédulas del Banco Nacional, tramita rápidamente, grandes y pequeñas sumas, The Barbicane Co., Corrientes 354 v20

OFREZCO EN HIPOTECA HASTA $ 180.000, casas ó campos, interés 7 y 1|2 anual, B. Mitre 343, R. Brave. v20

PRESTAMOS SE TRAMITAN CON rapidez ante el Banco Hipotecario Nacional; 25 de Mayo 389 ó Gallo 1270. v30

TENEMOS CANTIDADES GRANDES y chicas para colocar en hipoteca y sobre construcciones, Bernasconi y Cía., Mmé. Mitre 612. v25

COMPRA Y VENTA DE NEGOCIOS

ALMACEN 3.000 $. DIARIO 100, único, cont. 4 años, vendo, Chile 1030.

ALMACEN ESQUINA POR SAN Juan vendo balance 3500 $, Lavalle 2042.

ALMACEN Y FONDA SE VENDE, tratar casa Raggio Hnos., Bolívar 315. v29

ALMACENCITO MUY BUENA ESquina, alquiler $ 90, capital $ 1700, vendemos, Alsina 1418.

ALMACENCITOS, CAFECITOS, FONditas de 1000, 1500, 2000, 3000 vende Alsina 1418.

ALMACENES!! CON ARMAZONES DE casa, de confianza, vendo, Chacabuco 526.

ALMACEN Y CASA DE COMIDA, SE vende por no poderlo atender por enfermedad, Maure 3599 esquina. v22

ALMACEN Y FONDA 8 000 $. DIARIO 100, por P. Colón, vendo, Chile 1030

ALMACEN 4.000 $, UNICO AL NORte, 5 piezas, 220 $, vendo, Chile 1030.

ALMACEN 8.000 $. DIARIO 150, CERca Belgrano y Piedras, se vende, Chile 1030.

ALMACEN 10.000 $ CERCA Sta. FE Y Junín, 3 años cont., vendo, Chile 1030.

ALMACEN 10 000 $ DIARIO 280, único al Norte, central, vendo, Chile 1030.

ALMACEN, INSTALACION casa diario $ 130, vendo $ 2000, E. Unidos 1052.

ALMACEN POR PARAGUAY, VENta mensual 4500 $ vendo 8.000 $, Cevallos 264.

ALMACEN ESQUINA VENDO 2.000 $, armazones casa, diario 60 $, Cevallos 264.

ALMACEN, NEGOCIO POSITIVO, venta mensual 2 800 $ vendo 3.500 $, Cevallos 264.

ALMACEN AL NORTE, 6000 $, UNIco esq. 2600 $ de venta, llave 3500, vendo, Zorrilla, Cerrito 787.

ALMACEN VENDO 2 000 $, SIN llave, balance, renta eso alq. 120 $, 2 piezas, Sáenz Peña 366

ALMACEN UNICO, ARM CASA, 2300 pesos, contrato 4 años, con 5 piezas, al Norte vende Cargo, Alsina 1586

ALMACEN POCO CAPITAL, CENtral, otro Flores, Palermo, vendo; Paraná 508

ALMACEN UNICO POR CORRIENtes 6000 $, contrata 5 años, venta mensual 4500 $ á prueba, vende Cargo, Alsina 1586

ALMACEN AL NORTE, ESQ., 3 PIEzas, casa moderna 1600 $, contrata 4 años, verlo es comprarlo, tratar Alsina 1556.

ALMACEN FRENTE MERCADO vendo balance 8000 $, diario 180, más de la mitad en copas, contrato, Lavalle 2042.

ALMACENES, CAFES, BARS, RESTaurants, hoteles á todo radio y cualquier capital venda Piazza y Nimo, Cerrito 733.

ALMACEN GARANTIDO, BUENO, capital $ 3300 vendemos á toda prueba, sin pretensiones, punto inmejorable, Alsina 1418.

AVISO, POR SEPARACION DE SOcios se vende un buen negocio de café, restaurant y billar, tratar M. Pedraza 2901, Nuñez. v29

COMPRA Y VENTA DE NEGOCIOS

ALMACEN ARM. CASA, CONT., vendo, 4000 $, diario 80, E. Ríos 226.

ALMACEN DE 15.000 $ EN IMPORtante pueblo de campaña vendo ó admito socio, datos A. Lopeto, Alsina 187. v20

A TENCION!!! PEREZ Y BERECCHI no cobran gastos para vender ó rematar pronto cualquier negocio, legalidad y reserva, Venezuela 1450. v23

ATENCION!! ALMACEN CENTRAL que vende 150 á 200 $ diarios garantidos, poco alquiler, se vende por enfermedad, calle 1 núm. 887, La Plata.

ALMACEN CON INQUILINOS SE vende con contrato largo, buena clientela y posición, calle General Hornos 1961. v21

ALMACEN ESQUINA POR E. RIOS vendo á balance 5000 $, diario 100 á 120 $ garantidos, contrato 5 años, urgente, por grave enfermedad del dueño, tratar Lavalle 2042.

ATENCION!!! MARTILLERO PUBLIco Ricardo Galeano, La Argentina Méjico 1750, rematará hoy á la 1 bar, café, cinematógrafo, Ver sección remates.

ALMACEN VENDO A BALANCE PAra tranquilizarme un poco, único en 6 cuadras alrededor. La casa tiene muchísimas comodidades. Provincias Unidas 2900, alrededor de los tranvías. v20

ALMACEN IMPORTANTE AL NORte, capital $ 7.000; cont. 3 años, 3 habitaciones, alquiler $ 180, dos espléndidas vidrieras, amplio sótano, diario $ 2.560, la mayor parte en bebidas, vendo á balance, Uruguay 494.

ATENCION!!! COMERCIANTES E INdustriales, dirigirse vosotros á la administración de la Argentina, Méjico número 1750, martillero público Ricardo Galeano, para vender, balancearlos ó rematar vuestros negocios; es asegurar vuestros intereses. v31

ALMACEN EN CALLE IMPORTANte del centro, casa acreditada con sus marcas desde hace varios años, cediendo toda clientela de reparto al contado: capital 40.000 $ más ó menos, poca llave, alquiler 500 y contrato. Se dan grandes facilidades para el pago, con garantía. Más datos y tratar con el balanceador Zorrilla, Cerrito 787. Unico autorizado. No se darán datos sin previas referencias del interesado.

BUSTAMANTE, REMATA NEGOCIOS no le cobra comisión. Alsina 1551.

BIOGRAFOS EN LA CAPITAL Y campaña, buenos negocios vende Cerrito 711.

BAR LUNCH VENDO 3.000 $, ALQ. 300, media cuadra Bolsa Comercial Sáenz Peña 366.

BAR Y BILLARES VENDO MUY URgente 2.800 $, mitad precio, poco alquiler, diario 60 $ á prueba, Cevallos 264

BAR, CAFE Y CINEMATOGRAFO, Cachimayo 66, altura Rivadavia 6500 Hoy á la 1, rematará La Argentina.

CIGARRERIA VENDO 400 $, otras 350, 900 á 3.500 $, E. Ríos 226.

COLCHONERIA VENDO CON NUMErosa clientela, Patricios 273.

CARNICERIA COMPRO, NO TRATO con intermediarios, San Juan 2860. v21

CIGARRERIA, LOTERIA, DIARIO $ 80, alq. 60, vendo 1400 $, E. Unidos 1022.

CIGARRERIA en pleno centro vendo 800 $ con contrata, alquiler barato, Sáenz Peña 144.

CAFE Y BILLAR VENDO 1.700 $, hay contrata, patente paga, buen sitio, Sáenz Peña 144.

CIGARRERIA Y SALON DE LUStrar vendo por cualquier precio, Victoria 1808.

CAFE 3 BILLARES SOBRE RIVADAvia, plaza Flores, vendo 5500 $, contrato, Lavalle 2042.

CAFE BILLARES 5 PIEZAS Y CONtrato vendo á prueba, Moreno 1091.

CAFE 2 BILL. VENDO 4.500 $, POR B. Orden, esq., cont., alq. 160, por disgustos, Sáenz Peña 366.

CASA DE PENSION VENDO LA MAS antigua y más acreditada del centro, Sáenz Peña 366.

CAFE BAR Y LUNCH, MUY CENtral, 1750, contrato, vende Alsina 1586.

CANTINA ESQ. CENTRAL, CONTRAto, varias piezas, 1000 $, vendo, Alsina 1386.

CAFES BILLARES, CAFECITOS Y bars importantes vendo Paraná 508 —Alfonsín y Cía.

CONFITERIA FABRICA DE MASAS vendo 2.300 $; otra 27.000, E. Ríos 226.

CIGARRERIA Y LOTERIA BIEN acreditada vendo por cesación de negocio, Cerrito 794. v20

CASA PENSION ACREDITADA SE alquila ó se vende por enfermedad, ver escritorio Moreno 1091. v31

CASA AMUEBLADA, CENTRAL, Norte, vendo, buenas utilidades á prueba, Ombú 163. v30

CAFE Y BILLAR SE VENDE URgente y barato, tratar Hermenegildo Velart, Carlos Calvo 1993. v31

CASA PENSION AMUEBLADA, TOda ocupada, vendo por enfermedad, Moreno 853. v21

CAFE 2 BILLARES REMATA Alfonsín y Cía., Medrano 700, miércoles. v22

CAFE 2 BILLARES VENDO 1600 $, gran salón, 3 piezas, cont. 2 años, otros á 15.000 $, Victoria 1690.

C. PENSION, CIGARRERIAS, CARNIcerías, carbonerías, otros negocitos vendo, Victoria 1690.

CASAS DE PENSION, CENTRALES Y restaurant de buen precio, vendo, Chacabuco 526

CIGARRERIA Y SALON DE LUStrar y una pieza vendo, Avenida de Mayo 1392. v21

CIGARRERIA SALON DE LUSTRAR y composturas bien acreditado, se vende, Moreno 935

CAFE 3 BILLARES 7.500 $, ALQUIler 200, diario 110; otro 4.000; Belgrano 1302.

CIGARRERIA 700 $, DIARIO 50; vale doble; otras 1 á 2.000; Belgrano 1302.

CASA AMUEBLADA 5.000 $, 15 PIEzas, deja 700; otra 3.000; Belgrano 1302.

CORDOBA 1247, HALLARA USTED el negocio que desee sin comisión.

CASA PENSION CENTRAL, ALQUIler barato, vendo 2.000 $, por enfermedad, Alsina 1964.

CASA AMUEBLADA Y PENSION SE vende, de 10 piezas, barato ó se alquila amueblada, Cangallo 949.

CASAS DE PENSION Y AMUEBLAdas, grandes rendimientos, pídanlas á Cerrito 711.

CAFE BAR, BILLARES, BUENA SItuación, comodidades, se vende $ 4500, dirigirse Tucumán 1083.

CIGARRERIA VENDO, CONTRATO 5 años ó se alquila por no poder atenderla, tratar Garay 3485 v22

CIGARRERIA, LOTERIA, SALON de lustrar, se vende, Martín García á dos cuadras de Montes de Oca, datos Cerrito 347.

CIGARRERIA CENTRAL VENDO, comodidad para familia, alquiler 130 pesos, tratar con el dueño Sáenz Peña 368 v21

CIGARRERIA Y LIBRERIA 400 $ SE vende en el centro, en la acera de un gran colegio, buen local, alquiler 75 $, ocurrir San José 284.

CIGARRERIA, PAPELERIA Y LOtería vendo armazones y existencias, contrata, comodidad para familia, Rivadavia 3176. v21

CIGARRERIA VENDO 300 $, FRENte 2 colegios, aparente para librería, lotería, alquiler 50 $, Carlos Calvo 1151.

CAFE Y BILLARES, CALLAO Y Corrientes capital $ 3.000, vendo en globo ó á balance, por ausentarme, Uruguay 494

CASA AMUEBLADA Y PENSION, con gran clientela, dejando buena utilidad, se vende, condiciones liberales, dirigirse Tucumán 1083.

COMERCIANTES: PARA VENDER sus negocios con prontitud y sin gastos, acudan al balanceador F. Luca, Pueyrredón 55. v21

COCHERIA CENTRAL VENDO MItad precio, diario 50 $, al vaso á prueba, poco alq., otras 500 á 4.000 $, Chacabuco 1022.

CIGARRERIA IMPORTANTE ESQ. vendo tirada, diario 60 $ á prueba, poco alq., contrato y otras, Chacabuco 1022

CIGARRERIA LOTERIA, SALON Y papelería, con piezas, diario 70 $, vendo en 600 $, vale triple; verla C. Pellegrini 969. v21

COMPRA Y VENTA DE NEGOCIOS

CAFE CASA BAILE, 20 PIEZAS, 100 $ alquiler, contrato, vendo barato, facilidad de pago, Av. Alvear 2230.

CAFE BILLARES, FONDAS, RESTaurant y contrata vendo desde 1000 $. Méjico 1795.

CIGARRERIA CENTRAL, 1000 $, otra esquina 2 piezas 700 $ vende Méjico 1795.

CAFE BILLARES CENTRAL QUE trabaja mucho por 4.000 $; otro por 12.500 $ vende señor Castillo, Chacabuco 526.

CASA DE PENSION, TODO ALQUIlado, punto inmejorable, nuevo y chico se vende por ausentarse su dueño á Europa, buena ganancia. Ofertas á A. B. 44, correo central. v21

CIGARRERIA Y LIBRERIA EN MEdio de dos colegios se vende por ausentarse, contrata 4 años, alquiler 110, negocio y 3 piezas, casita sola, ver para creer, Almagro 800.

CAFE BAR EN EL CENTRO, ESQUIna inmejorable, 8000 $ de venta mensual, vendo 38.000 $, se dan facilidades para el pago con garantía. Más datos y tratar balanceador Zorrilla, Cerrito 787.

COMERCIANTES: PARA VENDER sus negocios particularmente ó en remate sin gastos ni comisión, ocurran hoy mismo, no pierdan tiempo, tenemos compradores para todo, venta en 24 horas, M. Les Lafarre y Cía., Córdoba 1661, U. T. 1168 Juncal.

CASA AMUEBLADA CON PATENTE se vende sumamente barata y con facilidad para el pago, situada al lado del bulevar Entre Ríos, con 6 espléndidas piezas con muebles modernos, es un chiche, con contrata y alquiler barato. Unico aviso, ocurrir San José 334.

DESPACHO DE PAN VENDO 800 $, alq. 90, 3 piezas, gran despacho Sáenz Peña 366.

DESPACHO PAN, FACTURA Y CAramelos, vendo regalado en 800 $, vale doble, Alsina 1964.

DESPACHO PAN Y COMESTIBLES, central vendo 750 $, diario 50 $, Lavalle 2042.

DESPACHO DE PAN, FACTURAS Y comestibles, vendo 900 $, E. Ríos 236.

DESP. PAN VENDO 500 $, CENTRAL cont. 3 años, otros conts. 7, 8 á $ 2000, Zaquieres, Victoria 1690.

DESPACHO PAN CHICHE VENDO 800 $, diario 40 $ á prueba, 3 piezas, poco alquiler, otro 500 $ central, Chacabuco 1022.

FOTOGRAFIA CENTRAL Y ESPACIOsa, se vende, Córdoba 1649. v21

FONDA VENDO BARATA TRABAJA mucho, su dueño, Alberti 1308. v20

FONDA Y CAFE SE VENDE POR atender otro negocio, Cabildo 1975, Belgrano. v20

FONDA VENDO A BALANCE, COMOdidad para familia, Bella Vista número 1902. v20

FONDITA ALOJ. 1000 $, OTRA grande 2300 $, otra importante 5000 $ vendo, Victoria 1690.

FONDAS, CAFES, AMUEBLADAS, restaurants y otros, vendo, Chile 1030.

FONDA CONSTITUCION 1.500 $, diario 80; vale doble; otra 5.000, Belgrano 1302.

FARMACIA SE VENDE SIN PREtensiones por enfermedad, Catamarca 844, de 3 á 6 p. m. v21

FONDA EN EL ONCE, DIARIO 80 $ vendo 1.600 $, tratar Córdoba número 1847.

FONDEROS!! VENDO UNA FONDA por fallecimiento, tratar Sgo. del Estero 771.

FONDA VENDO 1.000 $, ESQ., ALQ. 80 $, pasa., 2, barrio fábricas, muy antigua, Sáenz Peña 366.

FONDA RESTAURANT CON ALOJAmiento, esq., 1600, 2000, 3, 4, 7000 pesos, vendo, Alsina 1586.

FONDA GRAN ESQ. CON 3 PIEZAS, patio, contrata 3 años, vale 3500 $, la regalo por 2100 $, tratar Alsina 1586

FERRETERIA DE POCO CAPITAL, buena situación vendo, dirigirse Tucumán 1083.

FONDA CENTRALISIMA, VENDO 550 pesos, alquiler 75, buenas comod., Sáenz Peña 144.

FONDA ALOJAMIENTO, GRANDES utilidades, buena posición vendo 2.500 $, Cevallos 264.

FONDA POR P. JULIO 2.500 $, 9 piezas, contrato 3 años á prueba, otras 800, 1.200, 2, 3, 5, á 40.000 $, Chacabuco 1022.

FONDA BARATA POR REGRESO A España, vendo en 2.300 $ con 3 piezas, alquiler 100 $, única en la cuadra, Caseros 3117. v21

FONDAS VARIOS PRECIOS, RESTaurants centrales, una gran esquina, alojamiento vendo, Paraná 508. Alfonsín y Cía.

FONDA VENDO, COMODIDAD PAra familia, 1.800 $, mitad al contado lo demás á plazo, buena clientela Billinghurst 1944. v20

FARMACIAS EN CUALQUIER PUNto de la República y de cualquier capital p dan á Rodríguez y Cía., La Legal, Salta 263. v20

FARMACIA EN PUEBLO IMPORtante, próximo á la capital vendo, ocurrir Mitre 1301, Avellaneda, de 2 á 6 p. m. v22

FABRICA LICORES SE VENDE con clientela, instalación y contrato de la casa y otra fábrica de vinagre de alcohol; tratar Lavalle 3912. v24

FABRICA DE MASAS EN IMPORtante pueblo cercano á la capital, vendo á prueba, 1 400 $, por enfermedad, Uruguay 494

FONDA ALOJAMIENTO Y DESPAcho de bebidas, se vende barata, poco alquiler, con contrato, por desavenencia de socios, á media cuadra de la estación Santos Lugares, Pacífico 1386 F. C. B. A. P. v20

HOTEL RESTAURANT EN EL ONCE vendo, tirado, tratar Córdoba 124.

HOTEL CENTRAL VENDO 4.500 $, otros 10, 12 á 45.000 $, E. Ríos 226.

HOY! TIENDA, MERCERIA Y CONfecciones, rematará á las 2 p. m. y 8 de la noche, Rivadavia 8019, Bisáñez.

HOY!!! HOY!!! CAFE Y CINEMATOgrafo Cachimayo 66, altura Rivadavia 6500, remata La Argentina.

HOTELES!! CON 5 años DE CONtrato y muchas piezas, central y lleno vende uno bueno Castillo, Chacabuco 526.

HOTEL CON SELECTA Y NUMEROsa clientela, en importante localidad cercana á la capital, vendemos urgente, The Barbicane Co., Corrientes 354. v20

HOTEL, UNO DE LOS MEJORES situados en la capital, 42 piezas, con restaurant, bar y billares en los bajos, poco alquiler y contrato vende balanceador Zorrilla, Cerrito 787.

LECHERIAS, CIGARRERIAS, ALMAcenes centrales vendo 700, 800, 1000 pesos, Méjico 1795.

LECHERIAS, ANTES DE COMPRAR vean á Garayoa que tiene las mejores, Sáenz Peña 366.

LECHERIA, 9 TARROS, ALQ. $ 60, 3 piezas, vendo $ 900, E. Unidos 1053.

LECHERIA CHICHE 1600 $, CONTrata casa sola, otras 500, 800, 500 á 5000 pesos vendo, Victoria 1690

LIBRERIA, JUGUETERIA Y BAzar se vende por enfermedad, calle Córdoba 2320. v21

LECHERIA A PRUEBA VENDO, para tratar en la misma, Salguero 1136. v30

LOCAL CON TODAS LAS INSTALAciones de almacén, á 3 cuadras portones Palermo hago traspaso de contrato de 4 años por solo $ 400, tratar Alsina 1418.

NEGOCIO DE ACEITES, GRASAS Y nafta para máquinas, dejando grandes beneficios véndese urgente, más datos Tucumán 1083

OJO: VENDO PELUQUERIA por ausentarme á Europa, Charcas 813. v31

OJO! PELUQUERIAS BUENAS Y muebles usados barato vende Fajivene, Sarandí 217. v23

OJO, PELUQUERIA VENDO, BARAtísima, entrada $ 370 mensual, alq 70 $ con pieza, Chacabuco 1341. v21

OJO! HERRERIA SE VENDE, BUEna clientela por ausentarme á Europa, sumamente barata, Méjico 1217

OJO! RELOJERIA SE VENDE POR no poderla atender, comodidad para familia y con contrata, Rioja 691.

PANADERIAS DE 3.800, 7.000, 8.000, 10.000 á 12.000 $, vendo, Chile 1030.

PANADERIAS CHICAS, REGULARES é importantes, aquí y pueblos vendo, Victoria 1690.

PANADERIA BUENA VENDE LA Bolsa de los Panaderos, Chacabuco 526.

COMPRA Y VENTA DE NEGOCIOS

PANADEROS ¡NO PIERDAN TIEMpo ni dinero! á comprar seguro ocurran á Victoria 1690.

PANADERIAS LAS MAS IMPORTANtes en Barracas, Palermo y Flores vende Cerrito 711.

PANADERIA VENDO 1.700 $, 2 BOLsas, alq. tirado, contrato 4 años, otra 3.500 $, 4 bolsas, contrato 5 años, Chacabuco 1022.

PANADERIA VENDO 3.500 $, 5 BOLsas, poco alquiler, contrato 3 años, buen mostrador, otra 4.000 $, 8 bolsas, Chacabuco 1022.

PANADERIA CHICHE VENDO 5.000 pesos, 7 bolsas, á prueba, contrato 4 años, deja 700 $ libres por mes, Chacabuco 1022.

PANADERIA CENTRAL VENDO 6.000 pesos, 9 bolsas, alquiler barato, contrato 4 años, buen horno á prueba, Chacabuco 1022.

PANADERIA BIEN SITUADA VENdo 7.500 $, 13 bolsas, contrato 8 años, otras 8, 10, 12 á 100.000 $, Chacabuco 1022.

PANADERIA VENDO A 20 MINUTOS de la capital, 8 cuadras de chacra, criadero de aves y cerdos, 8 carros y caballos de reparto, clientela elegida, todo 7.500 $, darán razón Sarandí 1338, no se admiten corredores. v20

PANADERIA!! 6.500 $ SE VENDE, se dan facilidades de pago hasta 2.000 $. Trabaja 8 1|2 bolsas harina diaria. Venta al mostrador de 75 á 80 $, en su mayor parte de factura. Contrata por 4 1|2 años. Gran cuadra, horno de 7 m., 3 piezas, caballeriza, situada en importante posición de Flores, ocurrir San José 334.

REPARTO DE LECHE VENDO BArato, 12 tarros á 0.20 litro, Entre Ríos 226.

REPARTO DE 9 TARROS DE LEche á prueba vendo urgente por ausentarme, datos Tucumán 3129, de 9 á 12 a. m. y de 6 á 8 p. m. v21

RECREO RESTAURANT FRENTE importante plaza, canchas de bochas cubiertas, vendo en globo ó á balance, por ausentarme, Uruguay 494.

RESTAURANT POR LOS NUEVOS tribunales, 5 piezas, contrato, alq. barato, diario á prueba, vendo en 2.800 pesos, Uruguay 494.

RESTAURANT CENTRAL POR CUYO próximo á los Bancos vendemos como de ocasión en $ 5000, verlo es comprarlo, Alsina 1418.

RESTAURANT, CONFITERIA, BIllar y cancha de pelota, (única cancha en el pueblo), situada en el centro de la población, esquina inmejorable á una cuadra de la plaza principal, con hermosas piezas amuebladas y con grandes comodidades para familias, vendo por ausentarme, dirigirse á José Petroni, Saladillo F. C. Sud. v26.

SE VENDE CIGARRERIA Y MANUfactura de tabacos, Costa Rica 10. v24

SE VENDE UNA CASA AMUEBLADA de 9 p. de 2 á 4, Viamonte 1018. v23

SALON DE LUSTRAR, COMPOSTUrería vendo barato, alquiler módico, Humberto 1o. 2100.

SE VENDEN: ALMACENES, CAFES, pastelerías, carnicerías, repartos, biógrafos y otros, Chacabuco 1022.

SE VENDE CANTINA Y FONDA, calle Brandsen 1201 esquina Ruy Díaz; tratar en la misma. v21

SE VENDE LA PANADERIA DE Saavedra, Cabildo 3613, por ausentarse los dueños á Europa. v21

SE VENDE CIGARRERIA POCO CApital, otra lechería bien situada, Paraná 508.

SALON DE LUSTRAR, COMPOSTUras y cigarrería vendo muy barato por no poderlo atender, Lima 861.

SE VENDE UN ALMACEN EN BUEN sitio 800 $, alq. 65, con comod. y contrata, Sáenz Peña 144.

SE VENDE CIGARRERIA Y SALON de lustrar, central barato, Rodríguez Peña 1112.

SE VENDE NEGOCIO DE COLCHOnería en Liniers, calle Rivadavia 10830, poco capital, alquiler barato. v22

SALON DE LUSTRAR Y COMPOSturas con muy buena clientela vendo, Santiago del Estero 1133, esquina San Juan.

SE TRANSFIERE EL CONTRATO de locación por dos años, vendiéndose los muebles de la casa San Martín 891, buena renta, bajo alquiler. v21

SE VENDE CAFE Y DESPACHO de bebidas é instalación completa para cantina, con poco capital y sin llave, Cuyo 3152.

SE VENDE EN FLORES UNA CANtina y casa de comida con mucha comodidad para familia; alquiler 80 $ á media cuadra de Rivadavia, calle Cuenca 39.

SE VENDE LA CASA DE NEGOCIO en Trill, punto inmejorable, única casa en la estación y con derecho de alquilar para otros negocios, tratar con Juan Byrnes, en Trill ó en Pehuelches. v20

TIENDA Y MERCERIA CON POCO capital se vende, Rioja 422. v22

TAMBO DE BURRAS DESEO comprar, cartas á Castro, B. Mitre 1723. v26

TALABARTERIA HAY COMPRADOR, por una, datos por carta á J. C. Cerrito 28, bajos. v30

TALLER DE PLANCHADO, GRAN pichincha, á 2 pasos de la plaza Italia vendo Charcas 4361.

TALLER DE PLANCHADO VENDO 660 $, trabajan 5 oficialas, E. Ríos 226.

TALLER DE PLEGADOS Y PICADOS antiguo y acreditado se vende $ 4000, datos Tucumán 1083.

TALLER DE HERRERIA SE VENDE por ausentarse su dueño, con fragua, máquinas de agujerear á mano y 1 motor, tornos de banco, punzoneras de mano, etc., cantidad de chapas y hierro, varias medidas; galpones cinc, con tres piezas, etc., Anchorena 1638. v21

VENDO SALON DE LUSTRAR Y CIgarrería, calle Chile 1699.

VENDO CAFE FONDA BARRIO INmejorable, barata, Olavarría 290. v20

VENDESE PENSION 12 HABITAciones amuebladas y clientela, Arcos 2314, Belgrano. v21

VENDO TALLER DE LAVADO Y planchado, muchas comodidades, Tucumán 1589, al fondo. v21

VENDO ZAPATERIA SALON DE lustrar y cigarrería, poco capital, Independencia 1968.

VENDO CASA AMUEBLADA MUY buena posición, más datos y tratar Callao 159.

VENDO CIGARRERIA, LOTERIA Y salón de lustrar en 700 $ por ausentarme del país urgente, Paraná 659.

VENDO ALMACEN EN EL CABAllito; café billar y bar en la Boca y zapatería por Rivadavia, F. Luca, Pueyrredón 55.

VENDO EL MEJOR ALMACEN QUE existe al rededor del mercado de Abasto, capital 9 mil, diario 90 $, negocio positivo, Triunvirato 641, de 1 á 3 p. m. v20

ZAPATERIA VENDO POR AUSENtarme, única en el barrio, alquiler barato, con contrata, comodidad para familia, hay poco capital, Gaona 1713. v21

AVISOS COMERCIALES

AVISO AL COMERCIO HABER vendido mi negocio de cigarrería Córdoba 2390, atiendo reclamaciones 3 días. Comprador, Américo Giuseppe, vendedor, Felipe Devincenzi. v20

AVISO AL COMERCIO QUE EN LA fecha he vendido á Angel Parodi, las existencias de mi negocio en Lynch. Las reclamaciones dentro de 3 días.—Marzo 18 de 1911.—Antonio Vadal. v20

AVISO AL COMERCIO QUE HE VENdido á los señores Bautreto, Giraudo y Placensa, mi negocio de fonda y verdulería, en David Sinsom, F. C. O., Pampa Central, se atienden reclamaciones por el término de 10 días.—Eduardo Sforsini.

AVISO AL PUBLICO DE HABER vendido las existencias de mi hotel Batavia situado en Batavia (F. C. P.), al señor Hermojen Piedecasa, habiendo reclamaciones, dirigirse á los señores Novo, Cuadrado y Cía., en Batavia, F. C. P. donde serán atendidos.—Vendedor, Luis Vardi. v22

AVISO AL COMERCIO EN GENEral que por intermedio del señor Ricardo Galeano, balanceador y rematador público, sucursal La Argentina, Santiago del Estero 771, vendí mi panadería y factorería sita calle Méjico 2061, á la señora Peregrina M. de Rodríguez; reclamaciones tres días, pasados los cuales no serán atendidas. Vendedor, Andrés J. Sabina. v22

AVISOS COMERCIALES

AVISO AL COMERCIO EN GENERAL que he vendido mi negocio de fonda situado calle Vieytes 1181. Reclamaciones 3 días desde esta fecha. Vendedor: Ricardo Fernández, comprador Máximo Martínez. v9

AL COMERCIO — EL QUE TENGA alguna reclamación en el café y bar, en Avellaneda, Avenida Mitre 431, deberá presentarse el 22 de Marzo á las 3 p. m. pasando la fecha no se atiende ninguna reclamación. Marzo 19 de 1911.—Carpintero y Cía. v31

AVISO AL COMERCIO QUE VENDI á los señores Juan Esposto y José Ghettini mi negocio de fonda, establecido en San Fernando, calle 11 de Septiembre y Las Heras. Los que tengan reclamaciones se atenderán durante 3 días de la fecha.—San Fernando, Marzo 20 de 1911.—José Masolini. v22

AVISO AL COMERCIO Y AL PUBLICO en general que he cesado en mi negocio de calzado de la calle Suipacha 714 y vendí las instalaciones y útiles al Sr. José A. Caborno, atenderemos reclamaciones durante 3 días á contar desde la fecha.—Buenos Aires, Marzo 18 de 1911.—Luis F. Maraninchi, José A. Caborno, C. Pellegrini 1135. v20

AL COMERCIO — AVISO QUE CON esta fecha he comprado al señor Ramón Blanco Paz su negocio de café y cinematógrafo denominado San Martín, sito en la calle Corrientes 2314-20 haciéndome cargo exclusivamente del activo, siendo el pasivo á cargo del vendedor.—Buenos Aires, Marzo 16 de 1911.—Bartolomé Gaggero. v20

AL COMERCIO PARTICIPO QUE con intervención de los rematadores y balanceadores públicos, Garayoa y Cía., escritorio Sáenz Peña 366, vendí al señor J. Richard mi negocio de café bar, situado calle Bernardo Irigoyen 1365, reclamaciones tres días. —Anastasio Vélez. v20

AVISO AL COMERCIO QUE CON intervención del balanceador y rematador público señor Enrique Bustamante, escritorio Sáenz Peña 144, vendí mi cigarrería Córdoba 1582 al señor Modesto Fernández, cuyas reclamaciones serán por 3 días.—Bs. Aires, Marzo 19 de 1911.—Tomás Lippolis. v21

AL COMERCIO — PARTICIPO QUE con la intervención de los rematadores y balanceadores públicos señores Garayoa y Cía., con escritorio Sáenz Peña 366, vendí mi negocio de lechería situado en calle Lima 15, entre Rivadavia y Avenida de Mayo, al señor Nicolás Gressia; vendedor, Ramón Fábregas. v21

AL COMERCIO AVISO QUE BAJO inventario tasación practicado por el balanceador y rematador público señor A. Lobeto, con escritorio en la calle Alsina 487, Coop. T. 4726 C. y U. T. 2977 Av. he vendido al señor Baltasar Mauro, mi negocio de almacén situado en esta capital, calle Mansilla 1102; el que tenga reclamaciones que hacer deberá presentarse dentro de 3 días á contar desde la fecha. Buenos Aires, Marzo 18 de 1911.—José Borsalino. v20

AVISO AL COMERCIO—QUE CON intervención de los balanceadores y rematadores públicos señores G. Parajón y Cía., escritorio Córdoba 1247, he vendido á los señores Atilio Gaggiotti y Carlos Viola, el bar y restaurant denominado del Oeste, calle Rivadavia 2722, se atienden reclamaciones por 3 días, pasados los cuales no serán atendidos.—Buenos Aires, Marzo 18 de 1911.—Vendedor, César Mari. v20

AL COMERCIO: AIMO Y LANDINI, balanceadores y rematadores, escritorio Victoria 1762, vendieron hoy: carnicería, Lacarra 33, vendedores, Boatti y Regalo, compradores: J. Magliano y Cía.; carnicería Guayanas 1741; vendedor José Urri; comprador, Pedro Repetto; confitería en Marcos Paz, F. C. O., vendedor, F. Berardoni; comprador, E. Laguarda; reclamaciones 3 días.—Buenos Aires, 16 de Marzo de 1911. v20

AL COMERCIO — AVISO QUE BAJO inventario tasación practicado por el balanceador público señor José A. Repetto, escritorio Maza 915, U. T. 1000 (Mitre), he vendido al señor Antonio Blanco mi negocio de almacén de comestibles y bebidas, sito en la calle San Carlos 3899 esquina Castro Barros. Los que se crean con derecho á reclamaciones deberán hacerlas dentro de tres días á contar desde la fecha, pasado los cuales no serán atendidos. —Buenos Aires, Marzo 18 de 1911.—Comprador, Antonio Blanco; vendedor, Manuel García. v20

AL COMERCIO AVISO QUE BAJO inventario tasación practicado por el balanceador y rematador público señor A. Lobeto, con escritorio en la calle Alsina 487, Coop. T. 4726, Central y U. T. 2977, Av., he vendido á los señores Ferreiro y Martínez mi negocio de almacén de comestibles y bebidas situado en esta capital, calle Alsina 1001, esq. B. de Irigoyen; el que tenga alguna reclamación que hacer contra dicho negocio, deberá presentarse dentro de los 3 días á contar desde la fecha. Bs. Aires, Marzo 18 de 1911. Constantino Ferro Fariña. v20

AL COMERCIO, AVISAMOS QUE con intervención del balanceador y rematador público Elías G. Rozado, escritorio Sarandí 1320, se ha disuelto amigablemente la razón social que giraba en esta plaza bajo el rubro de Luis Tolisano y Cía., en el ramo de almacén de comestibles situado en esta capital calle Rawson 66 esq. Lezica, haciéndose cargo en la fecha D. Luis Tolisano de todo el activo y pasivo de mencionado establecimiento. Nombre disgregado I. Pérez, firma sucesora Luis Tolisano.—Bs. Aires, Marzo 20 de 1911.—Luis Tolisano y Cía. v22

AL COMERCIO—AVISO QUE HE comprado bajo inventario y tasación practicado por el balanceador público señor Juan Solari, escritorio calle Moreno 2200, el negocio de almacén de comestibles y bebidas, calle Artes y Oficios 658, al señor Agustín Botto, los que se consideren con derecho á reclamaciones deberán presentarse en el término de 3 días á contar desde la fecha, pasados los cuales no serán atendidos.—Buenos Aires Marzo 20 de 1911.—Comprador Cosme Vino. v23

AL COMERCIO — AVISO QUE HE comprado bajo inventario y tasación practicado por el balanceador público señor Juan Solari, escritorio calle Moreno 2200, el negocio de café y billares y bebidas, calle Viamonte 2102 esquina Azcuénaga al señor José Caranelli, los que se consideren con derecho á alguna reclamación deberán presentarse en el término de 3 días á contar desde la fecha, pasados los cuales no serán atendidos.—Buenos Aires, Marzo 20 de 1911.—Comprador, Alfonso Pagosa. v22

AL COMERCIO — AVISO QUE POR intermedio y bajo inventario, tasación practicado por el balanceador y rematador público señor Martín Bisáñez, escritorio Cevallos 264, C. T. 2010 (Central), vendimos á los señores Biscaldi, Remo y Cacciabue, nuestro restaurant Del Levante, sito calle San Martín 1302 esquina La Plata. Reclamaciones tres días.—Santos Lugares, Marzo 20 de 1911.—Buffadosa y Gilssio, vendedores. v22

CON 2.000 $ PRECISO SOCIO HABILITADO persona joven decente, activa, honrada y administrativa, para antiguo escritorio de consignaciones y comisiones en general. Será su fortuna y bienestar seguro. Se exigirá informes. Para mayores datos, Mathea 861. v20

CONSTE QUE HE VENDIDO EL horno de mi propiedad, sito en Villa Ballester, á los señores Eduardo Sánchez y Cía. Los que se consideren con derecho deberán presentarse dentro del término de 3 días desde la fecha, pasando dicha fecha no se atenderá reclamación. Domingo Bonna. v21

LOS señores J. PASCUAL Y CIA. vendieron el negocio, Alsina 1118, vendedor: Luciano Vigo, comprador Celso Díaz. v21

SOCIO CON 1.000 $ NECESITO PARA sastrería, J. O., Rivadavia 1090. v21

SOCIO 2.500 $ PRECISO PARA café billares recreo próximo á ..., buen paraje, Av. Alvear 1230.

SE PRECISA UN SOCIO HERRERO para fábrica de carros, con poco capital, Cangallo 4015. v26

SOCIO CONSIGNACIONES MADERAS, carbón, pastos, etc. con capital busco, A. R., Santa Fe 2692. v20

SOCIO PARA IMPORTANTE RESTAURANT con $ 3000 precisamos, ... 1418.

SOCIO IMPRENTA Y FABRICA ... acreditada necesito con 2000 pesos, tratar Corrientes 924.

SOCIO CON $ 800, PARA BUEN NEGOCIO preciso, informes, Córdoba 1247.

SOCIO PRECISO FABRICANTE DE cal ó dueño de cantera negocio serio, por carta á Fermín Fuertes, Loria 339. v21

SOCIO EMPRENDEDOR PARA BRILLANTE negocio, movimiento de tierra, necesito bastan 5.000 $, gran rendimiento. Casilla Correo 274. v20

SOCIO CON 4.000 $ PRECISO PARA impulso de negocio establecido y agregarle fábrica de camas de hierro, Patricios 273.

Señor JOVEN PRACTICO en el COMERCIO, con garantía á satisfacción hasta $ 100.000 se ofrece como representante, gerente ó cobrador, por carta ó personalmente Tacuarí 751, depto. I. A. J. B. v21

AVISOS COMERCIALES

SE AVISA AL COMERCIO QUE EL negocio situado en Santiago del Estero 1084, se traslada á su nuevo local Santa Rosalía 891. v20

SE NECESITA SOCIO CAPITALISTA en una sastrería acreditada; se prefiere español ú oriental que entienda de comercio y tratar en la venta y el socio solicitante es el sastre y cortador, dirigirse Cangallo 1007, darán razón en el almacén.

SE AVISA AL COMERCIO QUE EN la fecha he comprado al señor José De Lorenzo el negocio de despacho de bebidas, calle Necochea 831 y 835. Los que se consideren con algún reclamo deberán presentarse en el término de 3 días, después de los cuales no atenderá reclamo alguno. Comprador Carmelo Napoli, Bs. Aires, Marzo 19|911. v21

MUEBLES Y ENSERES DOMESTICOS

A PAGAR EN 10 MESES MUEBLES, Cuyo 1124.—L. Sigal y Cía. v21

A 10 MESES DE PLAZO TODA CLASE de muebles, C. Pellegrini 457. v20

A PRECIO DE FABRICA, MUEBLES á 10 meses, C. Pellegrini 457. v20

A 10 MESES DE PLAZO COMEDORES y dormitorios importados, Cuyo 1124.—L. Sigal y Cía. v21

APROVECHEN, SIN FIADOR A 10 meses de plazo, muebles y cuadros al óleo; Rivadavia 2463. v25m

A 10 MESES DE PLAZO VENDEMOS muebles, tapicería, pianos, Cuyo 1124.—L. Sigal y Cía.

A LARGOS PLAZOS, ENTREGA INMEDIATA de muebles y tapicería, Cuyo 1124.—L. Sigal y Cía. v21

A VISITAR NUESTRA EXPOSICION de muebles, condiciones liberales Cuyo 1124.—L. Sigal y Cía. v21

A LOS JOVENES, DEBEN CASARSE sin dinero adquieren el mueblaje, en Rivadavia 2463. v28m

ARMAZONES, FIDEERAS, INSTALACIONES, vendo muy barato, Cuyo 1740. v24

A VISITAR LA MUEBLERIA "LA Metrópole" es ganar tiempo y dinero Cuyo 1124.—L. Sigal y Cía. v21

APROVECHEN!! SIN FIADOR, ENTREGO toda clase de muebles á 10 meses de plazo, C. Pellegrini 457.

AL PERSONAL DOCENTE DEL Consejo N. de Educación, sin fiador á 10 meses de plazo, C. Pellegrini 457. v20

ALFOMBRAS DE SMIRNA Y PERSIA legítimas á 10 meses de plazo, C. Pellegrini 457.—Soly Bomchil. v20

A PLAZOS, SIN AUMENTAR LOS precios, vendo toda clase de muebles á 10 meses de plazo, C. Pellegrini 457. v20

A UN 25 o|o MAS BARATO QUE EN el centro, pagaderos en 10 mensualidades toda clase de muebles y cuadros al óleo; Rivadavia 2463. v28m

A PRECIOS INCREIBLES Y PAGADEROS en largos plazos, muebles, cuadros al óleo y pianos; Rivadavia 2463. v28m

ALFOMBRAS, CARPETAS DE TRIPE rizado, muy finas, de 2x3 á 18 $ hasta 3.20 por 4.20 á 40 $, casa especial en alfombras, Rivadavia 1865. v23

AL DESAFIO POR CALIDAD Y CONDICIONES de largos plazos, muebles y cuadros al óleo, pianos; Rivadavia 2463. v28m

A COMERCIANTES, PROPIETARIOS, empleados de Banco, entrego sin fiador á 10 meses de plazo, mueblería San Nicolás, C. Pellegrini 457.—Soly Bomchil.

APARECIO EL NUEVO CATALOGO de la mueblería San Nicolás, solicítenlo, entrego sin fiador á 10 meses de plazo, C. Pellegrini 457.—Soly Bomchil. v20

A LOS COMERCIANTES, EMPLEADOS de Bancos y de alto comercio, sin fiador, muebles á 10 meses de plazo, pianos á 2 años, Rivadavia 2463. v28m

BILLARES VENDO 4 DE OCASION con ó sin patente, mesas y sillas, Chacabuco 526.

BILLARES: 60 SE LIQUIDAN A precios de costo y 50,000 $ de útiles á precio ínfimo, con gran rebaja, Talcahuano 237. v27

CAMA, MESITA LUZ, LAVATORIO y aparador barato, nuevo, vendo, Sarandí 217.

COMEDOR, PIANO Y OTROS MUEBLES casi nuevos se venden, Florida 377, 2o. p., izq. de 12 á 2 p. m.

CORTINADOS DE FELPA BORDADOS, á 36 $, tapicería Rivadavia 1865. v23

CAJA DE HIERRO, UNA MAGNIFICA, importada, vendemos muy barata, Corrientes 354. Facilidades de pago. v21

CAJA DE HIERRO INGLESA, ESPLENDIDA, vendemos barato, otras del país, The Barbicane Co. Corrientes 354. v20

COLCHAS DE BUEN YUTE, CON ROLLO para guardar la almohada, desde 8 $, gran surtido en doseles, cortinados y tapicería de toda clase, Borlano, Rivadavia 1865. v23

ESPLENDIDO PIANO GRAN FORMATO, nuevo, se vende por ausentarse su dueño, Cangallo 3615. v24

FUNDAS A PLAZOS RICAS PARA sala y piano á 4 $, pedirlas por correo S. Fe 2161, U. T. 877 Juncal.

FUNDAS, JUEGOS DE SALA 14 $, piano, regalo banquito, B. Mitre 1807, Ramírez, U. T. 3385, Libertad. v20

FUNDAS A PLAZOS, RICAS PARA sala y piano á 4 $, pedirlas por correo, Rivadavia 3850, C. T. 659 Oeste, Santos.

FUNDAS PARA JUEGOS DE SALA 14 $ para piano 6 $. Avisar por correo, Montevideo 414.—J. Despax, U. T. 2256, Libertad. Se va á domicilio.

FUNDAS PARA MUEBLES Y PIANOS, del mejor género, blancas y de color á 4 $, pidan por correo, U. T. 2711, L. C. T. 1826, C. Sanz, Cuyo 838. v22

HULES Y LINOLEUM PARA PISOS desde 2 $ el metro cuadrado colocado, gran surtido, Rivadavia 1865. v23

HA VISTO LO BARATO QUE VENDEN ricos muebles de todos estilos pagaderos en 10 mensualidades, Rivadavia 2463. v28m

JUEGO SALA DE LAMPAS DE SEDA con poco uso se vende, Laprida 1453.

JUDICIAL SE REMATA HOY A LAS 8 de la noche B. Mitre 1920, piano, escritorio, caja hierro, dormitorio, comedor, sillería guarda ropa, etc. v23

MUEBLES DE SALA, DORMITORIOS comedores baratísimos, Corrientes 1779. v20

MUEBLES DE LA CASA BURGH... son los que convienen, no anuncia precios, pero es la que vende más barato por tener fábrica establecida desde el año 1874, pida catálogos, Perú 165. v31

MUEBLES DE SALA, COMEDOR Y artefactos de luz eléctrica, vendo, Cuyo 2970, verlos de 9 a. m. adelante. v20

MUEBLES NO LUJOSOS PERO SOLIDOS macizos y enchapados, á precios moderados, vende "La Central", B. de Irigoyen 501 esq. Venezuela. v29

MUEBLES A un año DE PLAZO, Visiten la gran exposición Ucha, fabricante é importador de muebles ingleses y camas de bronce, vende directamente al particular sin aumento de precio, B. de Irigoyen 685. v21

MUEBLES Y TAPICERIA SE VENDEN en la casa Piqué, Cuyo 1138 á precios increíbles y de fabricación especial en modelos propios de la casa, lo más elegante del ramo. Visiten mi salón de venta y no comprarán en otra parte, mi fabricación se impone por los precios, solidez y elegancia, desde el mueble más barato al más rico mueblaje. Catálogo ilustrado para el interior, J. Piqué, Cuyo 1138. v12ab

MUEBLES — LA INTERNACIONAL, 1289 CUYO 1291
Extraordinario y colosal surtido de muebles lo mejor que se fabrica y garantidos por el tiempo que usted quiera.
...Nadie nos puede igualar!!!
Dormitorios macizos lustrados á muñeca . . . $ 83
Dormitorios para matrimonio Luis XIV, 7 piezas . . . » 100
Dormitorios Luis XV tallados, lunas curvadas . . . » 195
Dormitorios Luis XV tallados, muy finos, bombé ovalado . . . » 210
Riquísimo dormitorio 3 cuerpos Luis XV, gran formato, por este mes solamente . . . » 600
Rico comedor Imperial, 3 cuerpos, sobresaliente . . . » 275
Espléndido surtido en comedores y dormitorios de roble, talco, fresno, caoba, nogal de Italia, roble de Australia, etc.
No se olvide que la casa que vende los mejores muebles y más baratos, es La Internacional, 1289 Cuyo 1291, entre Libertad y Talcahuano. v21

MUEBLES Y ENSERES DOMESTICOS

MUEBLES—BARATTI Hnos. y Cía. 1145 CORRIENTES 1145. Catálogo letra P., remitimos gratis. Casa establecida en el año 1852, garantimos nuestra mercadería hasta su destino.
BARATTI Hnos. y Cía., Corrientes núm. 1145. v21

MUEBLES!! MUEBLES!! MUEBLES!! Hoy empieza la colosal liquidación de las grandes mueblerías, C. Pellegrini 228. Esta es una espléndida oportunidad que se presenta para comprar muebles modernos, sólidos y elegantes por la mitad de su valor!!!! Sobre cualquier presupuesto que se nos presente, haremos el 20 o|o de rebaja!!!! Pidan catálogo gratis, embalaje y conducción gratis!!! No olvidarse, Carlos Pellegrini 228; 1037 Cangallo 1045. v24m

MUEBLES Y TAPICERIA, CASA Ausonia, Victoria 728; gran importación de muebles y fabricación nacional. Muebles recibidos directamente de las principales fábricas de Europa. Especial surtido en artísticos juegos para sala, antesala y hall, en modelos exclusivos y de última novedad. Tanto en clase de muebles como en precios, la casa Ausonia no tiene competidores. Importante: después de efectuada la compra presente este aviso y exija el descuento. v10a

MUEBLES, MUEBLES, MUEBLES.
AL PALACIO DE LOS MUEBLES—1173 Cuyo 1172.
LIQUIDACION!!! LIQUIDACION!!! LIQUIDACION!!!
Vengan todos y aprovechen!!! estamos vendiendo al costo!!! hasta fin de mes!!!
¡¡GRANDIOSA LIQUIDACION!!
Como nunca ha habido en Buenos Aires, para dar salida al "gran stock de muebles" que tenemos en nuestros depósitos.
"Casa Colorada", 1173 Cuyo 1172. v3abr.

MUEBLES!!! LOS MAS BARATOS!!! Rivadavia 3043. Juegos de dormitorio macizos, 7 piezas 85, 95, 130, 140 pesos, mármoles rosados, lunas biseladas dormitorio Luis XV, matrimonio, 7 piezas á 150, 160, 170, 180 $; mármoles finos, lunas francesas, dormitorios, Luis XV, nogal y roble, tallados, lunas biseladas y mármoles rosados á 200, 260, 290, 300 $, dormitorio Luis XV de tres cuerpos, todo nogal y roble tallado finos, 9 piezas á 600, 650, 700 y 750 $; comedores 3 piezas, 80, 100, 140, 180, 200 y 260; aparadores á 22, 45, 50 y 60; roperos con lunas francesas, á 30 35, 40, 45, 50; camas á $ 8, 13, 16, 20 y 25. Pidan catálogos. Embalaje gratis. Fábrica á vapor, Rojas 7749. — Terza Hnos. v20

MUEBLES!!!! LA NACIONAL!!!!
1041 CUYO 1041
Visiten!!! LA NACIONAL!! que economizarán!! TIEMPO y DINERO!!! y harán una buena compra.
¡¡Juego de dormitorio Luis XV tallado, de nogal, para matrimonio . . . $ 225
¡¡Comedor!! RENACIMIENTO, de nogal tallado, 3 cuerpos, con sillas vaqueta . . . » 295
¡¡Dormitorio!! MACIZO!! para una persona, 8 piezas . . . » 85
¡¡Juegos de dormitorio, para matrimonio, 10 piezas . . . » 115
¡¡Comedor estilo Luis XVI, de nogal, 10 piezas . . . » 105
¡¡GRAN OCASION!! dormitorio Luis XVI, para matrimonio, de nogal, 9 piezas . . . » 185
¡¡Vestíbulo de VIENA completo, varios colores . . . » 75
¡¡Juego de sala, Luis XVI, forrado con género fino . . . » 85
¡¡Camas de bronce INGLESAS, dos plazas!! varios modelos » 110
¡¡APROVECHEN nuestra gran ¡¡¡¡LIQUIDACION!!!!
¡¡LA NACIONAL!! 1041 CUYO 1041!! v4ab

MUEBLES! DE F. J. MARTY!!!
F. J. MARTY—656 CANGALLO 656
Todos los que necesiten muebles!!! deben aprovechar esta oportunidad única, de comprar artículos de confianza A PRECIOS NUNCA VISTOS!!!
Estamos liquidando el más gran surtido de muebles que existe en Buenos Aires!!! No dejen de visitarnos para convencerse!!!
¡¡GRAN LIQUIDACION!!!
Riquísimo dormitorio nogal, matrimonio, Luis XVI, 8 piezas $ 185
Magnífico juego dormitorio, Luis XV, matrimonio, nogal y roble, tallado, lunas biseladas y mármoles rosa, 8 piezas . . . $ 345
Juego dormitorio Luis XV nogal, para matrimonio, con mármoles rosa y lunas biseladas, 7 piezas 215
Espléndido juego comedor, nogal ciré, estilo Luis XVI, artículo muy sólido y vistoso, 9 piezas $ 105
Riquísimo juego de sala Luis XVI 65
Visiten todos nuestros depósitos, los más grandiosos!! y mejor surtidos de esta capital!! ECONOMIZARAN DINERO!! y serán bien servidos!! Remitimos gratis al interior nuestro catálogo ilustrado!!
F. J. MARTY
656 CANGALLO 656 v3ab

MUEBLES — LA EUSKAL-ECHEA, Rivadavia 3101, esquina Bermejo, es la única casa que ofrece ventajas positivas en cualquier artículo del ramo, pues cuenta con grandes talleres propios montados con los últimos adelantos.
Habiendo terminado las reformas del nuevo ensanche, Bermejo 30, que hemos anexado á nuestra Exposición de Mueblería y Tapicería, etc. invitamos á nuestra distinguida clientela á visitar los salones de ventas donde encontrarán:
Muebles de Estilo.
Modelos exclusivos de la casa.
Arte, Elegancia y Solidez en la construcción.
Sección especial de escritorios norteamericanos.
Bibliotecas, juegos de Marroquín, Búfalo, esterilla, etc.
Camas de bronce importadas directamente de Inglaterra (precio desde $ 50.)
Embalaje especial extra fuerte y conducción hasta las estaciones gratis.
La mercadería se garante hasta la estación de destino.
La Euskal-Echea de Julio Orbe y Cía.
Fabricantes é importadores, Rivadavia 3101, esq. Bermejo.
NOTA.—Esta casa no tiene sucursales. v21

MUEBLES!!! — MUEBLES!!!
¡L. F. BOTTINI—829 CANGALLO 829
Nadie!! sin excepción!! debe comprar!! sus ,,MUEBLES!! sin antes ver nuestro ,,GRAN!! salón de ventas 829 CANGALLO 829, donde se ahorra tiempo ¡¡dinero! es bien servido
¡¡Dormitorio inglés, 6 piezas . . $ [illegible]
¡¡Dormitorio Luis XIV, para matrimonio! con 8 piezas . . » 130
¡¡Dormitorio!! ¡Gran ocasión! Luis XV, de nogal para matrimonio! 7 piezas . . . » 230
¡¡Dormitorio Luis XV, para matrimonio! de nogal y roble! ricamente tallado! 8 piezas . . . » 350
¡¡Comedor de nogal, completo, 10 piezas . . . » 110
¡¡Comedor de 3 cuerpos!! estilo ..., todo finamente tallado en nogal 16 piezas » 400
¡¡Juego sala moderno, dorado » 75
¡¡Consola de fantasía dorada! » 95
¡¡Juego Chesterfield, de cuero, para escritorio . . . » 130
¡¡Camas hierro y bronce, desde » 15
¡¡NO CONFUNDAN!! nuestra casa con otras!! muy cerca!! es CANGALLO 829
¡¡Los catálogos, embalajes y conducciones son gratis!!! L. F. BOTTINI!!! v5abr.

MUEBLES . . . CASA AMARILLA, C. Pellegrini 657. Nuestra casa es de las más antiguas y acreditadas en la plaza. Ofrecemos á precios de VERDADERA LIQUIDACION, MEDIO MILLON de pesos en MUEBLES y TAPICERIA, de todas clases, desde lo más REGIO á lo más ECONOMICO.
¡¡Comprando en nuestra casa economizarán TIEMPO y DINERO. Pedimos nos visiten!!
¡¡¡APROVECHEN LA OCASION!!!
Pesos
Dormitorio estilo inglés, 7 piezas 90
Dormitorio Luis XVI, 7 piezas . 180
Dormitorio Luis XVI, 7 piezas . 170
Dormitorio Luis XV, nogal tallado, mármol rosa y lunas biseladas, 7 piezas . . . 240
Dormitorio Arte Nuevo, de roble, ... piezas . . . 330
Dormitorio roble macizo, importado 9 piezas . . . 730
Comedor nogal, 8 piezas . . . 100
Comedor nogal, 3 cuerpos, 15 piezas . . . 320
Comedor roble macizo, 15 piezas . 550
Juegos de sala, Luis XVI, 9 piezas 75
Juegos de sala, Luis XVI, 9 piezas 130
Juegos de sala, Luis XV, importados de nogal de Italia . . . 280
Consola dorada Luis XVI . . . 80
Escritorios norteamericanos roble 90
Bibliotecas norteamericanas roble 120
Cortinados!! Colchas!! Rollos!!!
GENEROS POR METRO para comerciantes, tapiceros!! MOARES de seda, algodón, FLORENTINOS, SIMILI, YUTES. PRECIOS DE LIQUIDACION, menos del costo.
Aprovechen!!
Para el interior, pidan nuestro gran catálogo ilustrado. Embalaje y flete gratis!! ROCHE VALL y Cía., CASA AMARILLA, C. Pellegrini 657. v24m

MUEBLES Y ENSERES DOMESTICOS

MUEBLERIA "LA CONTINENTAL"—gran fábrica de muebles por mayor y menor, casa de confianza fundada en el año 1870, Rivadavia 2327. ¡OJO! — ¡OJO!
Familias, novios y mi clientela en general: les aviso que habiendo confeccionado mi fabricación de muebles en su solidez y todos los estilos los más modernos y elegantes, si quieren amueblar sus casas con poco dinero, pues hallaréis un inmenso y variado surtido de muebles para amueblar desde la casa más humilde hasta la más lujosa á 30 por ciento mas baratos que en otras casas. Se liquidan:
230 juegos dormitorio de $ 90 á 1.500
180 juegos comedor, de $ 80 á . 3.500
150 juegos de sala, 9 piezas, desde 65 pesos á . . . 500
100 juegos de escritorio ministro, desde 100 $ á . . . 600
Y gran cantidad de muebles sueltos y sillería de toda clase, con especialidad en muebles macizos para la campaña. Se envían catálogo gratis, pudiendo pedir los muebles por número, que serán enviados igual al dibujo del catálogo, con toda la garantía, embalaje y remisión gratis á estación de salida, Fco. Vadone. v16ab

MUEBLES!! ¡SAENZ! ¡¡MUEBLES!!
838 Cuyo 844
Grandiosa y formal liquidación!!! A todos conviene. ¡¡Muebles y particulares!! Antes de comprar, visitar esta verdadera y gran ocasión: no discutimos, á cualquier precio estamos resueltos á vender á pobres y ricos; regalamos todos nuestros muebles, de lo mejor á lo más barato
Dormitorios, 7 piezas á . . . $ 83
Dormitorios 7 piezas, para matrimonio . . . » 120
Regios dormitorios para matrimonio, Luis XVI y Luis XIV, 7 piezas nogal . . . » 150
Dormitorios Luis XV, nogal plaqué, 7 piezas, mármoles rosa, lunas biseladas . . . » 205
Dormitorios Luis XV, tallado fino, nogal y roble, 8 piezas » 285
Dormitorios 3 cuerpos, ingleses, 9 piezas . . . » 450
Comedores, 10 piezas, Renacimiento . . . » 100
Comedor, 3 cuerpos, roble y nogal . . . » 195
Juego de sala Luis XVI . . . » 65
Juego de sala Luis XV . . . » 120
Consolas Luis XV . . . » 78
Escritorios norteamericanos . . » 110
Juegos de mimbre importados » 65
Camas de bronce, inglesas . » 70
Sillas comedor, esterilla, doc. » 59
Sillas de Viena legítimas, id. » 43
Dormitorios y comedor importados y muebles sueltos de toda clase.
Obsequio al comprador rica colcha, moaré. Esta es una oportunidad que se les presenta no todos los días: todo el que necesite muebles elegantes, sólidos y baratos. ¡¡Aprovechen!!
En circulación el gran catálogo número 15, con sus precios rebajados, embalaje y flete gratis, casa Sáenz — 838 Cuyo 844. La casa cierra á las 7 p. m. v7ab.

OCASION, VENDO MUEBLES COMPLETOS de peluquería, barato, Matheu 281.

OJO, PELUQUEROS! SILLONES, sillas, espejos, toilette, barato, fábrica Fallvene, Sarandí 217. v24

OJO PELUQUEROS—SILLONES, espejos, muebles, antigua fábrica 543 Thames y Triunvirato. v22

OJO, PELUQUEROS: A PLAZOS vendo más barato que los revendedores al contado, mesas, lavatorios, espejos sillones, toilette antigua fábrica Las Heras 627. A. Rivera.

PIANO FRANCES CAVEAU, SE vende $ 170 en buen estado, Humahuaca 926.

PIANOS Y PIANOS AUTOMATICOS, lo mejor, recién recibidos, Maipú 373. v20

PIANOS BREYER DESDE 20 $ mensuales, casa Codoñer, Rivadavia 3099. v22

PIANOS DE OCASION DE $ 60, 250 á 1.000, y composturas, Cangallo 1575. v22

PIANOS GARANTIDOS A 20 $ MENSUALES, casa Rivarola, C. Pellegrini 185. v31

PIANOS DE GRAN FORMATO Y ricas voces á 2 años de plazo, Rivadavia 2463. v28m

PARA DORMIR SIN PICADURAS de mosquitos, usar el mosquitero Reclame á 7 $. Baratti Hnos. y Cía., Corrientes 1145. v31

PIANOS NO COMPREN SIN VER antes nuestro piano de gran formato y ricas voces á 2 años de plazo, Rivadavia 2463. v28m

PIANOS CON SOLO 40 $ ENTREGAMOS pagaderos el resto á 40 mensuales, durante 23 meses, Rivadavia 2463. v28m

PIANOS, AUTOMATICOS, ELECTRICOS, á plazos, música en general, instrumentos, útiles, etc., casa Franzalanci, Florida 18. v21

PIANOS Y AUTOPIANOS, FLORIDA 243, ventas á plazos, entrega inmediata dando buenas referencias, Redella y Belaunde. v10ab.

PARA DORMIR BIEN, COLCHONES de zostera marina, frescos, antisépticos y fortificantes 8 $, Baratti Hnos. y Cía., Corrientes 1145. v31

PIANOS NO PAGUE EL LUJO, DESDE $ 20 mensuales, garantido, las mejores marcas, "Antigua Casa de Hansen", Salta 595, solicite catálogos ilustrados. v30

PIANO CASI FLAMANTE, BUENA marca, magnífico, vendemos urgente, con facilidades de pago, muy barato, The Barbicane Co, Corrientes 354. v21

POR AUSENTARSE PARA EUROPA se venden comedor y tres dormitorios, 6 meses de uso hechos especialmente para campo en pino tea lustrado, Tequendama 2311, Villa Devoto. v21

PIANOS CASA INTRODUCTORA DE muebles y pianos, entrega sin garantía, con facilidades pago, taller de composturas y afinaciones, T. Deulofeu, Cuyo 1467, U. T. 406 (Libertad), Cooperativa 2329 Central. v21m

SE VENDE JUEGO DE SALA, NOGAL nuevo, $ 70, Uruguay 1069.

SE VENDE JUEGO DE DORMITORIO barato, Carlos Calvo 3534.

SE VENDE MUY BARATO UN ROpero, un lavatorio, una cama, 6 sillas de Viena y varios más, en buen uso, Vieytes 278, P. Otero. v21

SE VENDE DORMITORIO LUIS XIV en 120 $, dormitorio imit. 150; dormitorio Luis XV 3 cuerpos, 600; dormitorio 3 cuerpos art-nouveau, 730; dormitorio 4 piezas art-nouveau, 260, Yatay 463. v21

URGENTE Y A CUALQUIER PRECIO vendo dormitorio Luis XV, 2 de un ropero, piano, juego sala, comedor, sillas, Larrea 1076.

ANIMALES Y RODADOS

A 195 $ SULKY CON CAPOTA Y guarnición vendo, Alsina 365. v25

ATENCION! CARRUAJES MODERNOS y de confianza, vende C. Cavalleri, Vicente López 259. v20

AUTOMOVIL SE VENDE LIMOUSINE, landaulet de 18 á 24 HP, Bmé Mitre 4474.

AUTOMOVIL CLEMENT, BAYARD, ... HP., vendo á plazo, ocasión, 25 de Mayo 522.

AMERICANA RODADO ALTO, CONSTRUCCION sólida para campo se vende, Rivadavia 3732. v21

AMERICANAS 2, 4 y 6 ASIENTOS, breaks, dockart, charret, tilbury, etc., guarniciones, Cuyo 1730.

ATENCION CARRUAJES EN VENTA surtido en casa P. Maestro, Cuyo 1730.

AMERICANA 4 RUEDAS, CON CABALLO y guarniciones vendo en 650 pesos, Uruguay 494. v22

AUTOMOVILES: VENTA PERMANENTE de ocasión, marcha garantida, 25 de Mayo 522.

AUTOMOVIL BERLIET DOBLE faetón, 4 cilindros, vendo, Rivadavia 1757. v21

AMERICANAS 2 y 9 ASIENTOS, surtido breaks milores, llanta fierro, ocasión, 25 de Mayo 522.

ATENCION — VENTA PERMANENTE milores, cupés y caballos tiro liviano, San Juan 844. v31

AMANSADORAS! CHARRETS, SULKYS con capota, dockarts, faetón, ocasión 25 de Mayo 522.

ALERTA! BREACKESITO para 1 ... cupé para médico y guarniciones, 25 de Mayo 522.

AMERICANAS 2 ASIENTOS! CHARRET sulky jardineras, furgón reparto, cupé 2 asientos y guarnición, ocasión Sgo. del Estero 1309.

ATENCION—BREACKS DE niños, coches á vidrieras, phaetón, domadoras de 2 ruedas, etc., vendo, Cuyo 1730.

ATENCION — LIQUIDACION DE milores nuevos, llantas de goma, desde 1500 pesos, cupés, furgones, breaks, ... americanas, breaks para niños, guarniciones, caballos, facilidades pago, Bernardo Kahn, Azcuénaga 726 y 728. v26

AUTOMOVILES COMPRO COMPLETAMENTE deteriorados pero completos, pagando de 200 á 800 $; ofertas á J. W., hotel de Mayo, pieza 46.

ATENCION—MILORES MODERNOS, espléndido surtido, goma y acero, coupés, 2 asientos, landeau 2 capotas, vendo, Cuyo 1780, P. Maestro.

AUTOMOVIL SE VENDE DE DION Bouton, doble faetón y media. Limousine, 15 HP., 4 cilindros, buen uso, tratar Salta 1586. v20

AUTOMOVIL BALLAR CLEMENT, doble faetón, fuerza 18|24 vendo en $ 2.500, con facilidades de pago, Rivadavia 3950. v21

AUTOMOVIL DION BOUTON SE vende en perfecto estado, 1 cilindro, 6 HP., ocurrir Querandíes 76 (Almagro). v20

AUTOMOVILES DION BOUTON, DE reparto se venden dos, en perfecto estado, uno grande de 10 HP., 2 cilindros y otro chico de 7 HP., verlos Paseo Colón 1353, tratar Maipú 232. v20

AUTOMOVIL DE SEIS ASIENTOS marca Mercedes ó Fiat con capota, propio para campo, de 30 á 40 caballos de fuerza en buenas condiciones de uso, se desea comprar, hotel Castilla, pieza 3, de 12 á 2 p. m. v20

BICICLETA MUY BARATA, SE VENDE, Sarandí 644. v20

BREAK Y GUARNICION SE VENDE en buen uso, Triunvirato 467. v19

BICICLETAS!!! Vd. PUEDE ADQUIRIR la bicicleta de su predilección en Salta 366. v22

BICICLETA MARCA NAUMANN SE vende, tratar de 12 á 3 p. m. Estados Unidos 1811. v20

BICICLETAS A PAGAR EN 10 MESES, única casa que á la hora de solicitada la bicicleta la entrega, Salta 366. v22

BREAK CASI NUEVO, CON CABALLO y guarniciones de primera se vende, tratar Belgrano 1426 y verlo Cuyo 3913. v20

BICICLETAS RUDGE WHITWORTH siempre las mejores, especiales para campo, rueda libre, llantas nikeladas, garantizadas por 10 años, las vendemos con grandes facilidades para pago, hasta de $ 2.50 semanales. Únicamente The Barbicane Co., Corrientes 354. v20

BICICLETAS: "PERSISTENT", "Peugeot", "Humber", "Raleigh", "Rudg Withworth", "Tres Fusiles", "Mead" "Humber Popular", "Triumph", "Gloria", "Bravour", y otras, máquinas de precisión, bien controladas y con garantía, al contado y á pagar en 10 meses. Pidan catálogo, 366 Salta 366, Persistent Co., Unión 24, Libertad, Coop 99 Central. v22

CARRO Y MONTURA VENDO EN $ 120, Bolívar 866, de 7 á 12 m.

CARRO CON CASA DE TRABAJO SE vende, Garay 1051.

COCHE DE PLAZA, ENSERES Y 4 caballos vendo, Paracas 397. v20

CABALLO VENDO PARA COCHE O reparto 3 años, á prueba, 220 $, de 7 á 12 m., Bolívar 866.

CARRO DE CHANGADOR CON CABALLO y montura, buen estado vendo, Treinta y Tres 775. v20

COMPRA Y VENTA PERMANENTE de caballos de tiro, cochería Centenario, Moreno 1749. v21

CABALLOS TIRO, A PRUEBA, MEDIA sangre, de carrera y también tiro pesado, tengo un lote en venta en el corral Av. Río de Janeiro 1601, Amiconi. v21

FUNEBRE CON NEGROS CON CORTINADOS y plumeros todo en perfecto estado, se vende, Azcuénaga 944. v23

MILORD EN BUEN ESTADO se vende, Juramento 1334, Belgrano. v21

MAGNETO PARA AUTOMOVILES SE vende, muy barato, Uruguay 34. v21

MILORD VENDO, LLANTAS DE GOMA, con caballos y guarniciones, á yunta y á solo, Larrea 330, urgente.

MILORES CON APARATO "ODIPAR" cupé y lando Rotschild, vendo, Alsina 1835. v21

MOTOCICLETAS MODERNAS, LIVIANAS, pesan sólo 35 k. con magneto y 17 ventajas nuevas. The Barbicane Co., Corrientes 354. v20

MOTOCICLETA PEUGEOT de OCASION, 3 1|2 hp., 2 cilindros, magneto, casi nueva, vendemos barato. The Barbicane Co., Corrientes 354. v20

PESEBRES ALQUILANSE CON TODAS comodidades en cochería nueva, Patagones 2734 y San Francisco. v20

POTROS CLYDESDALE Y PERCHERONES de la acreditada marca Parodi, el martes 22 á la 1 y el miércoles 23 á primera hora. Triunvirato 238. v22

POTROS Y PADRILLOS MUY CORPULENTOS para tiro pesado de 3 y 4 años venderán Tarditi y Ferro, el martes á las 8 a. m., Mitre 1290 (Avellaneda). v20

SE VENDE UNA VICTORIA CON caballos, Catamarca 942. v20

SE VENDE UNA BICICLETA DE poco uso, Tucumán 3132.

SE VENDEN 3 CABALLOS Y 2 YEGUAS de tiro, Méjico 337.

SE VENDE UN BREACK NUEVO muy barato, Córdoba 3887.

SE VENDE UN CABALLO Y CARRO de reparto, ocurrir Palpa 3923. v21

SE VENDE CABALLO PARA COCHE ó carro, verlo y tratar B. Mitre 3802.

SE VENDEN CHATITAS DE REPARTO y changador y carrito, Santa Fe 4888.

SE VENDEN VARIAS CHATITAS Y charret de varias formas, Güemes 4031.

SE VENDE CARRO Y CABALLO A toda prueba y una yegua liviana, garantida, Lavalle 2766. v21

SE ALQUILAN PESEBRES Y SE reciben coches, y caballos á pensión, Moreno 376. v20

SE COMPRAN COCHES EN BUEN estado, cochería Centenario, Moreno 1749. v21

SE VENDE UN COCHE CASI NUEVO de seis meses de uso, con tres preciosos caballos, verlo y tratar de 7 á 8 de la mañana, Brasil 1626.

SE VENDE UN COCHE CON NUMERO de la primera con parada en la estación Retiro con 4 caballos á prueba, Agüero 286, tratar de 7 á 10. v21

SABADO 18 MARZO TENDRE EN venta un lote de potros tiro pesado, muy especiales, en mi local calle Vieytes y Alvarado, A. Romero. v20

VICTORIA DE PLAZA SE VENDE, Azcuénaga 944. v21

VENDO MILORD PARTICULAR forrado paño, llantas goma, nuevo, Castro Barros 1050.

VENDO CABALLO TORDILLO NEGRO de tiro liviano y de silla, 6 años de edad y mucho aguante, Thames 2370.

VENDO CARRO DE 2 RUEDAS fuerte con 2 yeguas y demás guarniciones, verlo y tratar Prolongación, Humberto I 245, Quilmes, F. C. S. v21

VENTAS VARIAS

ALMACENEROS, MOSTRADOR ESTAÑO se vende, Boedo 2028. v21

A PLAZOS TRAJES Y SOBRETODOS, condiciones ventajosas, corte elegante, Cuyo 1711. v29

A 30 $ DENTADURAS GARANTIDAS, para masticación perfecta, Uruguay 196. v22

ARMAZONES, MOSTRADORES, TABIQUES, escritorios, instalaciones, Callao 255. v24

ARMAZONES, HELADERAS, INSTALACIONES vendo, fábrica, Callao 11. v24

ARMAZONES, HELADERAS, INSTALACIONES liquidación, fábrica Corrientes 2415. v24

ARMAZONES, MOSTRADORES, INSTALACIONES, heladeras, estantería, Corrientes 2331. v25

ARMAZONES, MOSTRADORES, INSTALACIONES completas, gran liquidación, San Juan 953. v25

ARMAZONES, HELADERAS, ESCRITORIOS, instalaciones vendo barato, Triunvirato 445. v23

ARMAZONES MOSTRADORES, HELADERAS, fideeras, instalaciones baratas, Callao 160. v24

ARMAZONES, MOSTRADORES, ESCRITORIOS, liquidación, Entre Ríos 114.

ARMAZONES, MOSTRADORES, FIDEERAS, instalaciones, hago, Cuyo 1434.

ARMAZONES, MOSTRADORES, FIDEERAS, instalaciones vendo, Cangallo 1777. v24

ARMAZONES, INSTALACIONES, BARATÍSIMOS, carpintería italiana Cuyo 1278. v25

ARMAZONES, MOSTRADORES, INSTALACIONES, liquidación fábrica, Rivadavia 1769. v24

ARMAZONES 30 $, MOSTRADORES 40 $, heladeras 60 $, estantes de café, mesas, instalaciones completas, carpintería Lavalle 2078. v25

ARMAZONES! MOSTRADORES, HELADERAS, piano, sillas de bar y gran cantidad de tablas y tirantes nuevos, remataré hoy á la 1 "La Argentina", Cachimayo 66, altura Rivadavia 5500 (cinematógrafo).

ARMAZONES, MOSTRADORES, báscula de mostrador, ventiladores, vidrieras, reloj péndula y 10.000 $ en artículos de cigarrería, imprenta y librería, remataré el lunes 20 del corriente, á las 1 p. m., en la calle Belgrano 617 al 19. Ver sección remates L. Villa. v20

BASCULAS SE VENDEN BARATAS, Carlos Calvo 4267. v26

BANCOS CARPINTERO, MUEBLERO, tallista, marmolero vendo, calle Sáenz Peña 113.

BIBLIOTECA COMPLETA, OBRAS de derecho en su mayor parte, se vende. Consultar catálogo, Victoria 615, de 12 á 4.—Rodríguez. v20

COCINAS DE OCASION SE VENDEN baratísimas, Méjico 1817.

CERA PLANCHAR, PARA LAS FAMILIAS y planchadoras. Pídase en las boticas y almacenes. v20

COBRE EN LINGOTES, REFINADO A bajo precio por toneladas vendemos.—The Barbicane Co., Corrientes 354. v28

CINC EN LINGOTES, REFINADO, A bajo precio por toneladas, vendemos.—The Barbicane Co., Corrientes 354. v28

COMERCIANTES! ASEGURAD vuestras ganancias diarias usando el cajón de seguridad "Barbicane" Únicos vendedores The Barbicane Co., Corrientes 354. v20

COMERCIANTES! SE VENDEN REGALADAS 3 cajas registradas nuevas, espléndidas, especiales para bars, confiterías, farmacias, etc., The Barbicane Co., Corrientes 354. v20

COMERCIANTES! EL MARINERO eléctrico atrae concurrencia y da grandes beneficios, especial para bars, cafés, confiterías, etc. Precio, 100 $. Quedan pocos. The Barbicane Co., Corrientes 354. v20

ESTUDIANTES! CORRAN A LA gran quemazón y compren sus libros y útiles de colegio, de ocasión, la casa compra y canjea textos usados, Defensa 265, J. M. Perfumo. v25

ELECTRICISTAS: SE VENDE LA instalación eléctrica del pabellón El Dorado, Avenida Alvear 1612. Hay motor, ventiladores y mucho material. Puede verse cualquier día. Ofertas hasta el jueves en el mismo local. v20

GRAFOFONOS!!! MODELOS ELEGANTES de espléndida voz y discos escogidos, vende Persistent Co., Salta 366. v22

INSTALACION COMPLETA DE ALMACEN se vende, Maza 1978. v20

LANCHITAS ESPECIALES DE PASEO, á nafta, con motor de 3 1|2 HP. veloces, livianas, seguras, casco acero, muy baratas vendemos liquidando, al contado y largos plazos The Barbicane Co., Corrientes 354. v20

MAGNIFICA DIOSMA VENDO EN TINA, barata, Gallo 1741, entre Santa Fe y Arenales.

MAQUINAS DE PASATIEMPO Y diversión, lechuzas, el ciervo, el almirante, cinematógrafos económicos que funcionan con monedas, etc., al contado y largos plazos vendemos, The Barbicane Co., Corrientes 354. v20

PLOMO MUY REFINADO EN LINGOTES á precio muy bajo por toneladas vendemos.—The Barbicane Co., Corrientes 354. v28

PATINES — GRAN LIQUIDACION; patines alargables á munición, cualquier clase de ruedas, el par $ 6.50, muy finos, con cualquier clase de ruedas á $ 2.80; al por mayor gran descuento; llaves sueltas á 0.20, municiones 0.10 la docena, gomas, c|u. 0.15, ruedas de acero á munición c|u. 0.35, de madera y de acero sin munición c|u. 0.15, bazar del Globo, Callao 410. v25

SE VENDE ARMAZON Y MOSTRADOR de café, de cedro, casi nuevo, Rawson 66. v20

SE VENDEN LOS ARMAZONES NUEVOS é instalaciones de la casa de negocio Rivadavia 2966. v22

SE VENDEN DOS TOLDOS Y CORTINAS, dos meses de uso: tratar y verlos Santa Fe 4830, sábado de 4 á 20 p. m., domingo todo el día. v20

SE VENDEN DIEZ ACCIONES DE la Sociedad Cooperativa de Consumos, urgente por ausentarse del país, oferta por carta á "Mensajeros de la Capital", Corrientes 1556. v24

TRAJES A PLAZOS FACILITA "EL Corte Anatómico" Corrientes 129, corte premiado en la Exposición de París de 1900. v24

VENDO BANCO DE MUEBLERO nuevo, Olleros 2482.

VENDO PRENSA Y HERRAMIENTAS de carpintero, Treinta y Tres 1007 esq. San Juan. v20

WISKY, PARTIDA IMPORTADA, SUPERIOR calidad y marca, liquidamos, —The Barbicane Co., Corrientes 354. v21

EXTRAVIOS Y HALLAZGOS

EL DIA 13 DEL CORRIENTE SE ME extravió una cartera con varios documentos; el que la entregue en C. Pellegrini 1393, será gratificado con 30 pesos, Antonio Garavano. v21

SE HA PERDIDO UNA LIBRETA DE un terreno en Lomas de Zamora á nombre de Luis Caputo para devolverla en la comisaría de Lomas, donde se gratificará. v21

SE HA EXTRAVIADO UNA VALIJA con dos relojes, uno de plata, otro de oro y varios objetos poco valor y un poncho de lana de guanaco, se gratificará á quien la devuelva Chenaut 1338, Belgrano.

SE EXTRAVIO DESDE CALLAO Y Rivadavia hasta Barracas, línea 61, un rollo conteniendo un título y documentos, será bien gratificada la persona que lo devuelva, 25 de Mayo 122. v21

COMPRA Y VENTA DE MAQUINAS

CALDERA SISTEMA GALLOWAY, se vende barato, Sadi Carnot 71. v22

CALDERA VIEJA, UN METRO Y medio de diámetro, se desea comprar, Méjico 3241. v20

GUINCHE ACTUALMENTE EN uso, se vende, tratar Paseo de Julio 1370. v20

MAQUINAS DE COSER A PLAZOS!!! Salta 366, las de más fama, entrega en el día, Salta 366. v20

MAQUINA Y MOTOR PARA HACER polvo de ladrillo, vendo, Hernandarias 646. v20

MINERVAS DE TODOS tamaños SE venden á precios increíbles de todas dimensiones. The Barbicane Co., Corrientes 354. v20

MAQUINAS DE COSER PARA SASTRES, aparadoras, zapatilleras, corseteras, talabarterías y demás oficios á pagar en 10 meses, Salta 366, Persistent Co. v22

MAQUINAS DE COSER, LAS MEJORES, más suaves, sólidas elegantes, con gran cantidad de piezas al contado y á plazos, 2.50 $ semanales vendemos. The Barbicane Co., Corrientes 354. v20

MAQUINAS DE COSER ORIGINAL Mundlos, Singer, New Home, Wertheim, Gladiador y otras, modelos elegantes, fuertes, suaves y garantidas, á pagar en 10 meses. Pidan catálogo, Salta 366, Persistent Co., Unión 24, Libertad, Coop. 99, Central. v22

MOTORES ELECTRICOS SE COLOCAN en cambio de á gas y nafta, instalaciones y composturas, precios módicos, Rioja 121, Unión 2352, Mitre. v20

MOTORES SISTEMA MARSHALL de 16 á 24 caballos y otro de 11 caballos en estado muy bueno casi nuevo se venden, ocurrir, calle Brasil 731, de 8 á 10 a. m. v21

MAQUINAS: 1.150 PARA CUALQUIER ramo, 205 motores, trasmisiones, poleas, correas, todo de ocasión, gran cantidad, hierros viejos, Buen Orden 1613, El Arca de Noé. v3abr.

MOTORES LOCOMOVILES, ELECTRICOS, 10, 15, 25 HP. á nafta de 4 HP., Baxter de 4 y 6 HP., tornos mecánicos grandes y chicos se venden y se alquilan, Alberti 1077. v29

MAQUINA DE ESCRIBIR UNDERWOOD, que esté en perfecto estado, se desea comprar, pago muy buen precio, casilla de correo 1208. v20

MAQUINAS DE ESCRIBIR "TORPEDO", las mejores, con 26 ventajas sobre las demás, sólidas, duraderas, prácticas, escritura á la vista, tecla de retroceso, las vendemos al contado y largos plazos hasta de 2.50 $ semanales. The Barbicane Co., Corrientes 354. v20

SE VENDE MOTOR A NAFTA DE 10 caballos á plazos, Castro 840. v22

TRES MINERVAS A TRACCION Y pedal, 4 id á brazo, numeradora, tipos ó clichés é infinidad de artículos de imprenta, remataré el lunes 20 del corriente, á la 1 p. m., en la calle Belgrano 617 al 19. Ver sección remates de L. Villa. v20

VENDO MAQUINA HACER MEDIAS seda y al trabajo hecho, Saavedra 1045.

COMPRAS VARIAS

Alhajas, ropa usada, compro á domicilio, 25 Mayo 414, U. T. 1058, Av. v31

ALTO PRECIO COMPRO MUEBLAJES y sueltos, Bolívar 115, U. T. 2374, Av., V. Tamelo. v21

AL VENDER SU MUEBLAJE O MUEBLES sueltos, Mussi paga bien, Bolívar 192.

A BUEN PRECIO COMPRO MUEBLAJES y muebles sueltos, H. Torres, Victoria 584. v21

ALTO: COMPRO MUEBLAJES, muebles sueltos, pianos, pago bien, Montero, Junín 165. v21

A MUEBLAJES O PARTE compro, Victoria 436 y Güemes 3531; Romero, U. T. 2690, Avenida.

AL MEJOR PRECIO COMPRO MOBILIARIOS y muebles sueltos, Adolfo, Lavalle 1171.

AL MEJOR PRECIO Y AL CONTADO, compro muebles. Láinez, Bolívar 177, bar.

A BUEN PRECIO COMPRO MUEBLAJES y sueltos, Lavalle 1022, T. Villar, U. T. 3115, Libertad. v31

AGRICULTORES, COMPRAMOS Y vendemos semillas de alfalfa y arados, segadoras, prensas para enfardar, etc., al contado y á plazos. The Barbicane Co., Corrientes 354. v20

COBRE, BRONCE, estaño, CINC, PLOMO, antimonio y metales en general y residuos de los mismos se compran, Isabel la Católica 1215. v11ab

LIBROS, TEXTOS ESCOLARES, DE medicina, americanos, contabilidad, novelas nuevas y usadas y artículos de librería compro y canjeo, Defensa 265, J. M. Perfumo. v25

MARQUILLAS MITRE, COMPRO cualquier cantidad y vendo, Brasil 1281. v22

MUEBLES COMEDOR, SALA, ESCRITORIO, dormitorio ó mueblaje completo compro, maquinería, Cuyo 601. v20

SE PRECISA UN JUEGO DE PLATOS, Rivadavia 1376.

SEBO DERRETIDO Y EN RAMA compran todo el año Seeber Hnos. y Cía., Rivadavia 1185. v23nov.

SE COMPRA ACEITE DE MAQUINA usado, cualquier cantidad, ofertas Solís 682. v22

PERSONAS BUSCADAS

ADELA AUTON LA BUSCA ELENA R. de Uribe, Sgo. del Estero 333. v21

A MARIA CROSSI DE ROSSI LA DESEA ver Rosario de Ferroni, San Antonio 564. v21

A MOISES LIMA LO BUSCA SU FAMILIA por asuntos de interés, dirigirse á Larrea 1251. v20

A ANTONIO BAU PEREZ LO BUSCA su esposa Vicenta Costa, Falucho número 93. v20

DESEO SABER EL PARADERO DE Juan ó Jesús ó Francisco Pereira, por asuntos de familia, Ministro Brin 665, Boca. v21

DESEAMOS SABER EL PARADERO de María Beroqui (Campana) esquina Paso y Mitre, María G. de Beroqui. v21

EN LA CALLE SANTO DOMINGO 464 darán razón de los niños de la señora Carmen D. de Cosme, fallecida el 12 de Febrero de este año. v21

JOSE R. BARREAL, DESEA SABER el paradero de su prima Asunción González, Vírgenes 2450 (Flores).

LAUREANO REY, ANTONIO TABEADA y Antonio Dovarro todos de Laíin los buscan sus parientes recién llegados de Europa, E. Unidos 1201. v21

NICOLAS ANTONIO DI PAOLO, doctor en medicina, de Casal, Borgino (Italia), es buscado por su hermano Angel Miguel Di Paolo, por asunto de familia, Carlos Calvo 2002. v24

NIÑITA DE 10 años, DE NOMBRE Juana Fernández, se extravió; indicar paradero ó atenerse á las responsabilidades penales á que se incurre por ocultación San Pedro 3697, Floresta. v20

SEGUNDO CADIERNO, DESEA saber el paradero de su hermano Eleno Cadierno, Campichuelo 593, F. C. B. A. v24

SE DESEA SABER EL PARADERO de Nicolás Ramos lo busca su padre Antonio Ramos, Yerbal 5880, Liniers, F. C. O. v22

SE DESEA SABER EL PARADERO de Samuel Socastro, lo busca su hermano Manuel Socastro, calle Sgo. del Estero 1036. v20

SE DESEA SABER EL PARADERO de Pedro Alvarez y Toribio Alvarez, los busca su hermano Higinio; escribir Estación Vicente Casares, estancia San Martín.

SE DESEA SABER EL PARADERO de Manuel Fontane Prado, natural de Pontevedra, España, lo busca su hija Consuelo Fontane Díaz, dirigirse Av. de Mayo 833, piso 3, Buenos Aires.

MATERIALES DE CONSTRUCCION

A 11 CTVS. PIE MACHIMBRE tea 1x3, nuevo, Tortosa, Charcas 2940. v23

A $ 1.30 ZINC CANALETA 6 PIES 7 $, 1.55 á 8 $, 1.80, 9 $ 2 y 10 $ 2.40, Charcas 2940. v22

A 9 CTVS. METRO TEA 1x3 NUEVO, 3x3 á 28 ctvs. y 3x6 á 55 ctvs. Charcas 2940. v23

A 23, 27, 30 y 35 CTVS. METRO alambre tejido galvanizado, Charcas 2940. v23

A $ 3, 10, 15, 25, 30 y 35, 1.000 puertas y ventanas.—Tortosa, Charcas 2940. v15a.

ALTO, PUERTAS, VENTANAS, NUEVAS, usadas machimbre tea 1x3 0.12, Alsina 3200. v25

A COMPRAR PUERTAS, VENTANAS, postes, varillas, maderas y alambres, Pueyrredón 413. v23

ANTES DE COMPRAR PUERTAS Y ventanas, pidan catálogos á José A. Iriarte é hijos, Montes de Oca 1540, se envía gratuitamente por correo. v15a.

A PRECIOS QUE NO ADMITEN COMPETENCIA, puertas, ventanas, rejas y artículos de construcción, Rivadavia 2631. Se envía gratis catálogo ilustrado al que lo solicite. v24

ARQUITECTOS Y CONSTRUCTORES, hasta el jueves se admiten propuestas para la demolición y aprovechamiento de materiales del pabellón "El Dorado", Avenida Alvear 1612. Hay gran cantidad de maderas, chapas, hierros, etc. Ofertas en el mismo local. v20

MATERIALES CONSTRUCCION, TIRANTES madera dura, puertas, vendo, Hernandarias 646. v30

OJO: VENDO PUERTA DE NEGOCIO con vidriera y cristal, muy barato, Cabrera 3132. v21

PUERTAS VIDRIERAS DE NEGOCIO se venden con marcos de cedro y dos cortinas metálicas, todo casi nuevo, Rivadavia 3875, urgente. v21

SE VENDEN TODOS LOS GALPONES y piezas de madera del corralón, Perú 849. v21

SE VENDE EN LA EXPOSICION INDUSTRIAL, casa de tres piezas, de cemento armado, patent. Ehrich, por el precio de $ 2650, el desarme y la colocación en cualquier punto del municipio, por cuenta del vendedor, dirigirse fábrica de cemento armado, Patricios y Brandsen. v21

VENDO PUERTAS DE CALLE PARA negocio, con marco, tratar el lunes, P. de Julio 474.

ARRENDAMIENTO DE TIERRAS

ARRIENDASE EN CORDOBA, ESTANCIA formada, Serna, San Martín 158. v23

ARRIENDANSE 300 CDS. campo para ganadería ó agricultura, cerca Junín. Cangallo 521, escritorio 14, 2o. piso, por la tarde. v20

ARRIENDANSE EN ESTACION TORO, 52 cuadras campo para tambo ó quinta de verdura, tratar Pueyrredón 1159. v21

ARRIENDANSE 132 CUADRAS DE campo para agricultura ó pastoreo, dividido en dos potreros, para verlo y tratar estancia de Pippo, "Las Heras", F. C. ... v20

ARRIENDAS... ...TAREAS campo ale... ción Sulpacha... por varios a... P. Kavanagh...

ARRIEND... Julio 20 ... de Octubre, F. C. Trocha... hectáreas de campo flor para ... agricultura ó un potrero de 200 hectáreas, todo alambrado, tratar, Anchorena 90. v22

ARRIENDANSE EN REMATE 1.000 hectáreas en lotes de 200 con opción, para agricultura y ganadería, por 4 años. Campo virgen, alto, muy pastoso y libre de langosta. Especial para cultivo de papa y maíz. Alambrado. Con poblaciones, á 20 cuadras de Parravicini (F. C. S.). Base $ 8 la hectárea. Ver aviso en nuestra sección remates.—B. Alchourrón y Hnos. v22

ARRENDAMIENTO DE TIERRAS

AL SUR DE CORDOBA — EN LA región del trigo y de la alfalfa, se arrienda el renombrado campo Realicó, compuesto de 15.000 hectáreas, situado á 2 kilómetros de la estación Ingeniero Malmen (F. C. P.), campo alambrado y bien dividido con mucha alfalfa, buenas aguadas, molinos, tanques, parte con monte y tierra virgen, clima templado, aguas excelentes en parte á 3 metros. Este campo con su casco de estancia y demás comodidades, bañadero, galpones, puestos de material, etc., etc., está preparado para hacer una importante explotación agrícola y ganadera, con la ventaja de estar rodeado de importantes estaciones como Rancul (F. C. O.) y del Pacífico La Nacional, Alfalfares, Cañada Verde, etc. Se arrienda todo ó en dos fracciones. Puede visitarse por la estación Ingeniero Malmen que tiene teléfono á la estancia. Datos en Buenos Aires: Angel Volpatti, B. Mitre 311. v20

CAMPO ALFALFADO, EN VARIOS potreros, molinos y población, se arrienda, 690 hect., en Suipacha, á 15 cuadras de la estación, A. L. Seery, B. Mitre 388. v22

CAMPO 3.500 HECTAREAS SAN LUIS, tres leguas estación Isletas (F. C. P.), apto ganadería y agricultura arriéndase contrata, tratar Florida 230 escritorio 5. v23

NAZAR Y HERNANDEZ — se arrienda en el partido de Carlos Tejedor, 16,500 hectáreas de campo por cinco años, especial para agricultura ó alfalfares, alambrado en todo su perímetro y algunos alambrados interiores á tres cuadras de la estación Santa Inés y próximo á las de Carlos Tejedor y Seré, la Compañía G. de F. C. de la P. de Buenos Aires, establecerá otra estación á 20 cuadras del campo, tratar ó datos, Cangallo 666. v22

PARA invernada Ó TAMBO arriendo 476 hect., de campo á 10 cuadras de Ing. Williams, F. C. M.; A. L. Seery, B. Mitre 388. v22

SE ARRIENDAN 300 CUADRAS DE campo con ó sin contrato para pastoreo ó tambo 1 legua estación La Negra y 1 y 1|2 de Clarás. Datos y tratar Rivadavia 3366, de 8 á 10 y de 4 á 6. v20

SE ARRIENDAN 675 HECTAREAS de campo, alambrado, superior para ganadería ó agricultura, situado en Carlos Casares á 1 y 1|2 de Martínez de Hoz y 30 cuadras de la Estación Santo Tomás de la línea de trocha angosta, tratar con Carmen Bos en Luján F. C. O. v22

TERRENO PARA HORNO EN LA capital se arrienda, tratar Rioja 554.

TENGO AUN PARA ARRENDAR disponible en el partido de 9 de Julio y tomar posesión en el acto por estar el campo libre, mil doscientas cuadras de campo de primera calidad, con toda clase de pastos, en lotes de cuatrocientas cuadras ó el total con contrato ó sin él, para ganadería ó agricultura, entre las estaciones Neild y Quiroga del F. C. O. y á 2 leguas de la estación La Niña del Trocha Angosta; por informes, planos y condiciones generales del arrendamiento, ocurrir á la oficina del señor José María Berraondo Reconquista 36, 3er. piso, todos los días de 1 á 4 de la tarde. v21

AVISOS VARIOS

COMUNICASE A LOS QUE TENGAN deudos depositados en las bóvedas de don Antonio Pelosi, ubicadas en el cementerio del Norte y del Oeste, que se presenten á retirarlos dentro de los 60 días, de lo contrario serán arrojados al osario general. v2myo.

EMPRESA DE ADORNOS Y SILLAS de alquiler, especial en arreglar casas y patios, para bailes, casamientos, fiestas, etc., con buen material y precios módicos, Boltano, Rivadavia 1865. v23

MUDANZAS — EMPRESA LA PRIMITIVA, que ofrece mayores condiciones, Victoria 2682, U. T. 2035 (Mitre), sucursal Garay 427. Unión Telef 1798, Buen Orden. v31

PATENTES Y MARCAS DE FABRICA tramitamos hasta obtener, con pequeña remuneración; obramos con rapidez. The Barbicane Co., Corrientes 354. v20

SE AVISA A LOS QUE TENGAN restos en el sepulcro de J. M. Martínez los retiren en el plazo de 60 días sino se mandarán al osario. v23ab.

ALQUILER DE CASAS Y LOCALES

ALQUILASE CASA NUEVA EN FLORESTA, Lacarra 57, 100 $. v21

ALQUILASE NEGOCITO CON SOTANO, Pinchincha 816.

ALQUILASE CASA ALTA, IRIARTE 247, 6 habitaciones y comodidades.

ALQUILASE GRAN LOCAL PARA negocio ó taller con piezas, Atacama 1478, altura Triunvirato 400. v20

ALQUILASE CASA COMODA, señorial, en 200 $. Av. Alvear 1702, esq. Bulnes. v1jun.

ALQUILASE CANGALLO 1575, 1er. piso linda casita lujosamente amueblada. v20

ALQUILASE LINDO Y ESPACIOSO local para negocio 150 $, Avenida Alvear esquina Bulnes. v1lab.

ALQUILASE EN LOMAS CASA NUEVA 90 $, agua corriente, Carlos Pellegrini 491. v25

ALQUILASE CASA RECIEN TERMINADA, 12 piezas, etc., Cabrera 5715, tratar Beruti 322. v21

ALQUILASE CASA, RIO CUARTO 534, 4 piezas y demás comodidades, tranvías 42 y 43. v20

ALQUILASE CASA CON DOS SALAS en 55 $, Acevedo 332, tratar Moreno 2522. v20

ALQUILO NEGOCIO ESQUINA, con vidriera, Venezuela 2901, tratar en la misma. v21

ALQUILASE ESQUINA PARA NEGOCIO, verla de 3 á 6, Humberto 1902. v23

ALQUILASE CASA CON 5 PIEZAS, cuarto de baño, cocina, etc, Chiclana 3739, precio 90 $ v21

ALQUILASE DEPARTAMENTO, DOS piezas, Fitz Roy 2345, junto Santa Fe. v21

ALQUILANSE DOS GALPONES uno de 10x11 y otro de 12x13, Jujuy 1038.

ALQUILASE HERMOSA CASA ESQUINA, todas comodidades, para corta familia, Castelli 291. v22

ALQUILO CASAS DE $ 35 Á 1.500, deptos. 30 á 150, piezas 10 á 60, Piedras 347.

ALQUILASE ESPLENDIDA CASA 15 piezas, frente á los tribunales ó grandes escritorios, Lavalle 1386.

ALQUILO CASAS, 60 $ A 1500, Dtos. 50 $ á 150; piezas 20 $ á 35, San José 559.

ALQUILASE CASA, LOBOS 1965, Flores, 3 piezas y comodidades 60 $. llaves al lado.

ALQUILASE CASA MODERNA CON todas comodidades, Cochabamba 2383, de 8 á 11 y de 2 á 5.

ALQUILO CASITA MODERNA, 7 habitaciones, $ 170, Pringles 787, tratar Esmeralda 561.

ALQUILASE PARA FIN DE MES casita de cuatro piezas y sala, calle Colombres 1232, tratar Potosí 3828

ALQUILASE LOCAL GRANDE, central, mucha luz, comodidad para familia, verlo 8 á 11 y 1 á 5, Charcas 1586. v21

ALQUILASE CASITA PROPIA PARA matrimonio ó 3 personas, verla de 4 á 6, tratar misma con su dueño, Güemes 3507. v21

ALQUILO LINDO SALON DE 8 METROS y 60 de largo por 4 de ancho, junto á una pieza y cocina ó separado, San José 1458.

ALQUILASE TERRENO 10x50, contrata 5 años, á propósito para marmolería ú otra industria, Cochabamba 2191.

ALQUILASE EN FLORES, AL LADO de Rivadavia casa con todas comodidades, Camacuá 335, tratar Lafuente 70. v21

ALQUILASE EN MORON F. C. O., casa linda linda cerca estación, 65 pesos, calle Itapipú 1150, llaves al lado, tratar Sáenz Peña 1480. v22

ALQUILO CASA LUJOSA JARDIN Y todas comodidades, verla y tratar, Av. Alvear 1434, frente Pabellones España. v20

ALQUILO [illegible] NUEVAS, altas [illegible] todas comodidades y electricidad [illegible] v20

[illegible] ES 1235, 10 [illegible] comodidades, llaves [illegible] de 8 á 11 y de 4 á [illegible] v20

[illegible] LO LINDA CASA VENDIENdo los buenos muebles de las 6 habitaciones y dependencias, Viamonte 2017, de 9 á 12. v20

ALQUILO CASITA PROV. UNIDAS, altura 5700, Pola 1185, tratar calle Quirno 159, Flores, llaves almacén, precio 40. v20

ALQUILANSE CASAS 5 y 6 PIEZAS Caxcaraville y Av. Olivera, 2 cuadras de Rivadavia (Floresta), tratar y verlas Beruti 322. v21

ALQUILANSE DOS GALPONES con altillos y pieza, corriente eléctrica, entrada para carros, Matheu 1558 al 1560, tratar en la misma. v20

ALQUILER DE CASAS Y LOCALES

ALQUILANSE 2 CASITAS NUEVAS, de 4 piezas, sobre adoquinado y tranvía al frente No. 19, Avenida La Plata 1406 y 1408. v20

ALQUILO CASA ESQUINA RECIEN construida, se presta como para botica ú otro negocio, verla Monteagudo 500. v24

ACEVEDO ESQ. VELAZCO, SE ALquila casita moderna y cómoda, para ver en la misma, tratar Av. de Mayo 591. v20

ALQUILASE CASA NUEVA, 3 PIEZAS, cuarto de baño, fondo, gas y aguas corrientes, Bebedero 5560, llaves 5270 (Villa Urquiza). v20

ALQUILANSE 2 PRECIOSOS departamentos nuevos de 2 piezas, patio cocina y w. c. Alvarez 1231, tratar Perú 815, de 9 á 12 m. v20

ALQUILASE EN VILLA DEVOTO, A una cuadra de parada El Talar, Asunción 3015, casa moderna, de 5 piezas y demás comodidades, precio 100 $. v21

ALQUILASE CASA LUJOSAMENTE amueblada á familia honorable, con toda clase de comodidades, darán razón, Avenida de Mayo 1130, piso 1o., izquierda. v20

AYACUCHO 30, ALQUILO CASA PARA familia, 9 piezas, gas, luz eléctrica, baño con agua caliente, etc., tratar administración de propiedades E. D. Ruiz y Cía., Libertad 261. v22

ALQUILASE CASA MODERNA CON 3 piezas y demás comodidades, jardín y fondo, á una cuadra de Río IV, Convención 1561, llaves al lado 1549, tratar Independencia 1233. v22

ALQUILASE CASA MODERNA. ESTADOS Unidos 3439, sala, tres dormitorios, cocina, pieza para servicio gas y aguas corrientes, verla de 9 á 11 y de 2 á 4, tratar Bmé. Mitre 3002.

ALQUILASE CASA EN BELGRANO, Arribeños 2764, 4 piezas, 70 varas de fondo, árboles frutales y toda comodidad, con ó sin contrata, llaves al lado, tratar Cuyo 2317. v32

ALQUILASE DEPARTAMENTO DE 2 hermosas piezas, patio y demás comodidades á familia respetable de personas mayores, B. Mitre 1575, Pasaje Piedad, casita 20, verlo y tratar en la misma. v21

ALQUILASE CASITA CHICHE, Tramway 3389, al lado de Concordia, 2 piezas, piecita, cocina y dependencias, jardín al frente, mosaicos, fondo y frutales, 65 $, de 9 á 11 a. m., tratar Deblas 472. v21

ALQUILANSE VARIAS CASAS ALTAS y bajas, recién construidas á la moderna con todas las comodidades necesarias para familias, calle Muñiz 1020 al 1042, entre Carlos Calvo y San Juan, á media cuadra del tranvía. v20

ALQUILASE CASA DE 5 PIEZAS, servicio, vestíbulo, baño, cocina con económica, instalación luz eléctrica, patio y terraza; tranvías números 26, 27, 86 y 95, Potosí 3938, al lado de Medrano, tratar en la misma v20

ALQUILASE EN VILLA DEL PARQUE casa chiche, 7 piezas, baño, molino, etc, terreno 20x40 á 1|2 cuadra de eléctricos, calle Llavallol 3875, entre Asunción y Morán llaves en la misma, tratar, Belgrano 1336. v21

ALQUILANSE DOS CASITAS NUEVAS, flamantes, de 3 piezas, baño, cocina, con económica, instalación luz eléctrica, calefacción, agua corriente, cloacas, tranvías números 26, 27, 86 y 95, Medrano 378, tratar en las mismas. v20

ALQUILASE ESPLENDIDA CASAQUINTA, compuesta de 6 piezas baño, pozo semisurgente, jardín, huerta, parral, frutales variados, Heredia é Iturri, Villa Ortúzar, 1 cuadra al Sud de Triunvirato, llaves al 573 Heredia. v20

ALQUILASE CASA DE 5 PIEZAS, servicio, vestíbulo, baño, cocina con económica, instalación luz eléctrica, patio y terraza, tranvías números 26, 27, 86 y 95, Potosí 3938, al lado de Medrano, tratar en la misma. v20

ALQUILASE EN VILLA URQUIZA, calle Bebedero y Ceretti, casa para negocio, gran salón y sótano, 3 piezas, cocina, agua corriente, gas, tranvía núm. 96; otra casa para familia con 4 piezas y las mismas comodidades que la anterior; tratar Reconquista 42. v20

ALQUILANSE VARIAS PROPIEDADES en Palermo calle Godoy Cruz y Charcas, una cuadra de Santa Fe, casas chicas y grandes, con servicio de aguas corrientes cloacas, baño con agua caliente, luz eléctrica y demás comodidades, tranvías á la puerta para todas direcciones, tratar en la Inmobiliaria, San Martín 235 y 253, llaves Charcas 4640.

ADMINISTRACION DE PROPIEDADES de Bravo Barros y Cía.

SE ALQUILA

Hotel de lujo.—Callao 1491. Edificio de 8 pisos con ascensor, calefacción, teléfonos internos, etc, 14 piezas y dependencias. Se alquila con ó sin muebles. Para visitarlo solicitar una tarjeta en nuestra casa 351 San Martín 361.

Parana 980.—Casa baja 8 piezas y dependencias, abierta de 2 á 4.

Rodríguez Peña 65.—Negocio, 3 piezas y dependencias.

Informes y datos, Sección Administración de Propiedades, Bravo Barros y Cía. 351 San Martín 361 v21m

ADMINISTRACION DE PROPIEDADES del Banco Francés del Río de la Plata, Reconquista 157

SE ALQUILA

RIVADAVIA 4657 — Regia, con todo confort moderno, 10 amplias habits., 2 baños, 2 p serv y depds, inst. eléctricas, aguas corrientes, etc. Abierta de 8.30 á 11.30, llave en los altos.
RIVADAVIA 1569 —Deptos modernos, frente á la plaza Congreso, 4 habits. y depends., ascensor, portero, etc.
CANNING 567 — Recién construida, 8 habits, princ, 2 p serv, gran fondo, semisurgente, molino, etc
CHARCAS 1293 — Moderna, 7 habits. y depends
MEDRANO 91 — Gran local moderno, sótano, 3 hab y depends.
CRAMER 2092 (Belgrano)—Recién pintada, 8 habits, gran hall, 2 p. servicio y depends.
BALCARCE 185—Piezas para escritorios
POZOS 2096—Regia, 5 habits., baño completo y depends.
MARTINEZ 2095 — 5 habits y depends.
SERRANO 2282 — 4 habits y depends.
RINCON 1561 — Moderna, 5 habits. y depends
SOLIS 2142 — Dos casas modernas, 6 habits. y depends.
RONDEAU 1787—Depto de 3 piezas y depends.
BOYACA 487 — Moderna, 4 habits. y depends.
SAN SALVADOR 586 — Moderna, 6 habits. y depends.
MAZA 1160—Buena, casa 6 habits. y depends.
SAN JOSE 615—En refacciones 5 habits. y depends.
MALVINAS 221 (Flores)—3 piezas y depends
CHARCAS 3352—Moderna, 4 habits. y depends.
CUENCA 89 (Flores)—Hermosa y moderna, 8 habits. y depends, aguas corrientes, cloacas, etc, 140 $.
ROSARIO 136—Regia, 7 habits, jardín y depends
MORENO 1941 — Depto moderno, 2 habits y depends.
BALCARCE 572 — 5 habits y depends v21

BANFIELD, CHALET DE 5 PIEZAS se alquila ó se vende, calle Las Heras 961, tratar en la misma. v20

BELGRANO, SE ALQUILA ESPLENDIDA casa de altos 6 piezas y demás dependencias. Cabildo esq Palpa, tratar, Cabildo 957. v31

CASA ESQUINA PARA NEGOCIO SE alquila, Salta y Progreso v22

CASA PARA FAMILIA ALQUILO San Luis 3181, llaves en el 3205 v21

CASA 5 PIEZAS, ALQUILO, LINIERS 818, de 9 á 11 y de 2 á 5 v20

CASA MUY COMODA ALQUILO, Australia 1041 v21

CASA CON TODAS LAS COMODIDADES se alquila, Victoria 3068 v24

CASA SE ALQUILA 7 PIEZAS TODA comodidad para familia, apta para consultorio médico, Tucumán 828

CASA DE 8 HABITACIONES Y TODA clase de comodidades, alquilo en $ 170, San Pedrito 249 v21

CASA PARA FAMILIA SE ALQUILA, 7 piezas, verla de 2 á 5 p. m. Azcuénaga 546.

CASITA CHICHE ALQUILASE, 3 piezas, jardín, frutales, mosaicos [illegible] losias, Culpina 755, Flores v21

CASITA NUEVA SE ALQUILA PARA familia ó almacén, [illegible] Arias, Saavedra. v21

CASITA ALQUILO EN VILLA URQUIZA, 2 piezas, cocina, baño, $ 50, Quesada entre Ceretti y Alzburúa. v20

CASA DE 5 PIEZAS, CON MUCHA comodidad se alquila, Azul 236, tratar Defensa 153. v20

CASA DE 14 HABITACIONES, ALQUILASE, B. Mitre 1235, verla de 1 á 4 p. m. v21

CASA ALQUILO, BANFIELD, $ 40, 3 piezas, cocina, Campos entre Rincón y Serrano (p. Mayer), tratar en Buenos Aires, Tacuarí 332.

ALQUILER DE CASAS Y LOCALES

CASA SE ALQUILA, MUCHA COMODIDAD y quinta en 60 $. Provincias Unidas 4335. v20

CASA SE ALQUILA DE 4 PIEZAS, baño y fondo, para familias de buen gusto, Nazca 936. v20

CASA AMPLIA, RECIEN PINTADA y agua corriente, se alquila, Independencia 3351. v20

CASA NUEVA, GRANDE, DE CONFORT alquilo á buena familia, Agüero 258. v20

CASA SE ALQUILA, ALEGRIA 1007, sala y tres piezas, todas comodidades, tratar Alegría 1155. v24

CASA EN FLORES DE 4 PIEZAS Y demás se alquila, Franklin 2242, en 70 $, llaves al 2344, tratar Cuyo 1477. v20

CASA DE LUJO, ALTA, 11 PIEZAS y comodidades, alquilo, Salta 1782, abierta de 8 á 11.30 a. m., tratar Larrea 331.

CASA CON 3 PIEZAS Y GRAN TERRENO en Treinta y Tres núm. 986. Otra Catamarca 1158, con gran galpón apta para toda industria, alquílanse; razón en Catamarca v20

CASA EN LINIERS A 3 CUADRAS de la estación, 2 habitaciones, baño, cocina, etc., se alquila, tratar en la misma, Av. Los Cuarteles y Los Andes. v20

COMO PARA ESCRITORIO, GRAN local, para amplias oficinas, con dependencias interiores y sótano al lado de los Bancos, Aduana, Bolsa, etc. se alquila, Cuyo 340, por $ 650, tratar R. Alcorta, Cuyo 357. v25

CASA-QUINTA LA ANGELITA ALquilase con contrata, en Villa Huá, con jardín y 7.000 varas de terreno, á 8 cuadras de la estación Villa Ballester y á 6 de la de San Andrés (F. C. C. A.); tratar B. Mitre 343, escritorio 12, de 1 á 3.

DEPARTAMENTO ALQUILO, 75 $. Rincón 932.

DEPARTAMENTO DE 3 PIEZAS, SE alquila Sarandí 31.

DEPARTAMENTO CON BALCONES se alquila, Alte. Brown 138.

DEPARTAMENTO DE 3 PIEZAS SE alquila, Australia 384. v21

DEPARTAMENTO MODERNO ALquilase, Charcas 1580. v21

DEPARTAMENTO MODERNO ALquilo, Tucumán 1544. v21

DEPARTAMENTO MODERNO, RECIEN construido, alquilo, Méjico 147. v21

DEPARTAMENTO DE 3 PIEZAS SE alquila para matrimonio, casa de 3 inquilinos, Tucumán 822.

DEPARTAMENTO LINDO Y TODAS comodidades se alquila en 100 $, Melo 346. v21

DEPARTAMENTO MODERNO ALquilo, Humboldt 2529, frente Exposición Ferroviaria. v21

DEPARTAMENTO DE DOS O TRES piezas se alquila en Florida 683, izquierda. v20

DEPARTAMENTO DE GRAN COmedor dividido, patio, comodidad lavar, alquilo 45 pesos, Belgrano 3641

DEPARTAMENTO ESPLENDIDO alquilo, 3 piezas, grandioso patio muy ventilado y comodidades, bajo, 8 Junio 1345 v21

DEPARTAMENTO ESPLENDIDO SE alquila, 4 habitaciones y demás servicios, España 1051, Barracas al Norte. v20

DEPARTAMENTO UNICO, INTERNO sala, comedor, 2 piezas y cocina se alquila á personas mayores. Belgrano 1981.

DOS LOCALES PARA NEGOCIO CON 10 habitaciones, se alquilan á precio módico, para ver de 8 á 12, Bme. Mitre 3566. v21

ESQUINA ALQUILO PARA NEGOCIO y familia, Matheu y Armonía. v21

ESQUINA LIMA Y CHILE, LOCAL Y casa lindera, comunicados, sin altos se alquila.

EN BELGRANO, SUCRE 1863, SE alquila casa tratar Viamonte 1376 de 12 á 2. v21

ESPLENDIDAS CASAS MODERNAS para escritorios de despachante de aduana ó familia alquilo, Méjico 143 v21

ESPLENDIDA CASA DE ALTOS, 6 piezas con balcón á la calle, vestíbulo, patio y todas comodidades se alquila, Entre Ríos 983. v21

ESQUINA RECIEN CONSTRUIDA se alquila para negocio, calle Inclán esq. Espinosa, para tratar Cangallo 3502. v29

FRIGORIFICOS SE ALQUILAN, SOLIS 1958. v22

GALPON ALQUILASE, SANTA FE 1169.

GALPON CENTRAL 1.600 M. C. SE alquila, datos á D. O., casilla correo 487 v29

GALPON REGULARES DIMENSIOnes para depósito ó industria alquilo, Moreno 2274 v21

GALPON SE ALQUILA PARA CUALquier industria, Belgrano 1735 al 35. v20

GARAGE 500 MTS CUADRADOS, comodidades familia, departamento calle alquilase Lavalle 2629 v22

GALPON GRANDE CON CASITA se alquila para cualquier industria, Estados 2471, Belgrano v20

LOCAL ALQUILO EN 160 $, CHILE 894 al 900, Tacuarí 704 v21

LOCAL PARA NEGOCIO SE ALQUILA, Ituzaingó 180. v21

LOCAL ALQUILO PARA NEGOCIO ó depósito, Billinghurst 240

LOCAL PARA NEGOCIO CON una pieza, se alquila, Azul 731, Flores v22

LOCAL SE ALQUILA PARA NEGOcio ó depósito con piezas para familia, Cerrito 816. v22

LOCAL 30x10 PARA CUALQUIER industria, garage, corralón, etc. se alquila, Canning 950 v22

LOCAL LIMA ESQUINA CHILE Y casa lindera, comunicados, sin altos se alquilan.

LIBERTAD 444,48, CON 2 NEGOCIOS al frente y varias habitaciones, se alquila por 550 $, tratar R. Alcorta, Cuyo 357 v25

LOCAL CON AMPLIO SOTANO Y COmodidades para familia se alquila en la esquina Canning y Lerma, á una cuadra á. Sur del bulevar Rivera. v22

LOCAL PARA NEGOCIO, SALON DE 9x60 vs, sótano, 3 habitaciones para familia, cocina, etc, Corrientes 1659-61, se alquila, tratar Moreno 1346.

LOCALES SE ALQUILAN DOS JUNTOS ó separados, para industria ó depósito, con todas sus comodidades, tranvías números 26, 27, 86 y 95, Medrano 372, tratar en los mismos. v20

NEGOCIO CON ARMAZONES Y COmodidades alquilase, Lavalle 3345. v22

NUEVO DEPARTAMENTO SE ALquila en 85 $, Rioja 2069, tratar Bolívar 911. v20

NEGOCIO PARA FAMILIA SE ALquila, San Juan 1537, $ 180, llaves en el 1545, tratar Independencia 1376 v20

OJO ALQUILO CENTRAL LOCAL PAra negocio hay pieza, si la precisa el interesado, Méjico 1861, tratar Loria 560.

PARA SUB-ALQUILAR CERRITO 220, con 16 habitaciones, se alquila en 700 $, con contrato, tratar R. Alcorta, Cuyo 357 v25

POR 1200 $ GRAN LOCAL ESQUINA, para casa importadora, grandes vidrieras, gran sótano, Av. Mayo 1401, esq. San José, tratar R. Alcorta, Cuyo 357. v25

RIVADAVIA 4657, REGIA CASA CON todo confort moderno, 10 amplias habitaciones, 2 cuartos baño, 2 p. servicio instalaciones eléctricas, gas y aguas corrientes, abierta de 8 30 á 11 30, llaves en los altos, tratar Banco Francés, Reconquista 157 v18

SE ALQUILA COMODO DEPARTAmento, Belgrano 1787

SE ALQUILA GALPON SAN JUAN 2133 v21

SE ALQUILA CASA, 3 PIEZAS Y COmodidades, Billinghurst 1147.

SE ALQUILA UN NEGOCIO Y una pieza, Beruti 1011

SE ALQUILA GRAN LOCAL, SOLIS 1358 v22

SE ALQUILA UN LINDO ZAGUAN Y una piecita, Belgrano 3195. v20

SE ALQUILA CASA, CRAMER 400 Bernal F. C. S. v24

SE ALQUILA CASA AV. DE MAYO 1087. v20

SE ALQUILA UNA CASITA EN Provincias Unidas 885, con quinta. v21

SE ALQUILA CASITA, CALLE España 1120, tratar Ituzaingó 384. v21

SE ALQUILA CASA GRANDE, TOdas comodidades, C. Calvo 2632 v21

SE ALQUILA CASA NUEVA CON 6 habitaciones, Río Negro 56, entre dos avenidas Arena y Sáenz v23

SE ALQUILA CASA CON TODA CLAse de comodidades, especial para doctor, Artes y Oficios 548. v20

ALQUILER DE CASAS Y LOCALES

SE ALQUILA Á FAMILIA PUDIENte casa amueblada, con todo confort, Cuyo 1640. v20

SE ALQUILA CASA DE 5 PIEZAS Y negocio, demás comodidades, Thames 1230, tratar Tacuarí 1071. v20

SE ALQUILA CASA CON CUATRO piezas y mucha comodidad, Moco reta 916. v20

SE ALQUILA UNA CASA DE ALTOS, para familia, Bustamante 1857, casi esquina, Santa Fe. v21

SE ALQUILA UNA CASA COMODA y en perfecto estado, Santiago del Estero 1231, precio 250 $ v20

SE ALQUILA CASA MODERNA para familia. 8 piezas y comodidades, Azcuénaga 485.

SE ALQUILA CASA MODERNA, SAla con balcones, 3 piezas, cuarto baño, gas, agua semisurgente, etc, Patagones 2008. v22

SE ALQUILA EL LOCAL ESTADOS Unidos 2102 esquina Rincón, con comodidad para familia y se venden los armazones.

SE ALQUILA CASA CON SALA, COmedor, 4 dormitorios y comodidades, San Juan 4336, tratar en la misma.

SE ALQUILA CASA MODERNA, 4 habitaciones y una de servicio, cuarto de baño, etc, verla Laprida 1149, de 8 á 11 a. m.

SE ALQUILA CASITA DE 5 PIEZAS, 70 á 75 $, en Pinero, Pavón y La Mosca, tranvía 102 al lado de la farmacia.

SALON TECHO METALICO, PISO de asfalto 25x5, perfectamente higiénico alquílase con ó sin contrato, Pavón 3070. v21

SE ALQUILA CORRALON, GRAN LOcal, sitio para 10 caballos, 4 piezas, en 150 $, 3 meses de depósito, Las Casas 3552, tratar Garay 3245. v20

SE ALQUILA LOCAL PARA NEGOcio con un gran sótano, puede visitarse de 8 á 11 a. m., Méjico 169, tratar Florida 804. v20

SE ALQUILA O SE VENDE NEGOcio con armazones, mostradores y dos vidrieras con contrata, Corrientes 2539. v20

SE ALQUILA CASITA NUEVA, 4 piezas, Pedernera 645, 80 $ mensual sin llaves al lado, tratar Carlos Calvo 2907. v20

SE ALQUILA LINDA CASA RECIEN construida con comedor, 5 dormitorios y todas comodidades, Costa Rica 1547; tratar Larrea 598. v20

SE ALQUILA LINDO LOCAL PAra escritorio, con instalaciones nuevas y lujosas, ocurrir á Talcahuano 160, de las 9 á las 12 v20

SE ALQUILA LINDO CHALET DE 5 piezas, jardín y fondo, por 70 $, en Villa Urquiza, calle Lagones 3156, tratar Carabobo 230, Flores v20

SE ALQUILA DEPARTAMENTO, con balcones á corta familia, personas mayores, ver y tratar, Bernardo de Irigoyen 1515. v20

SE ALQUILAN GRANDES DEPOSItos en la Barranca del Mirador, Montes de Oca y Caseros, tratar Moreno 866. v21

SE ALQUILA CASA DE ALTOS nueva, construida á la moderna con 9 piezas y sus dependencias, Cuyo 2738, puede verse de 2 á 5 p. m., tratar Tacuarí 1589, de 9 á 11 a. m. v22

SE ALQUILA UNA CASA DE 5 HABItaciones, Godoy Cruz y Acevedo, Banfield. Precio 80 $, tratar Bartolomé Mitre 519, escritorio 16 ó Avenida Meeks 785 (Temperley). v20

SE ALQUILA UNA HERMOSA CAsita con toda comodidad y jardín, media cuadra de Rivadavia 4600, calle Amambay 82, precio 180 $. datos Amambay 770 ó Reconquista 412. v20

SE ALQUILA O VENDE CASA REcién construida, Sasafaust 125, entre Añasco y Zapalero, sala, 3 piezas, baño, cocina y demás servicios, tratar, Costa Rica 651, Palermo. v20

SE ALQUILA CASA MODERNA EN Floresta, calle Cervantes 118, recientemente construida, situada á una cuadra de Rivadavia, por donde muy en breve pasará el tranvía eléctrico Para verla las llaves en el almacén de la esquina, para tratar San Martín 427. v22

SE ALQUILA CASA DE FAMILIA, independiente, Larrea 898, son los altos de la esquina Paraguay y Larrea, es nueva, sin estrenar, de una distribución magnífica, todas las piezas á la calle, tiene todo el confort moderno y la azotea sirve de admirable terraza. v21

SE ALQUILAN DOS LUJOSAS CAsas una baja y otra alta, compuestas de 8 piezas y dos de servicio luz eléctrica, gas, dos cuartos de baño, situadas Conesa 681 al 85 esquina Federico Lacroze, Belgrano, con tren y tranvía eléctrico llaves y tratar Federico Lacroze 2884, altos de 9 á 12 m. v21

SE ALQUILAN SEIS CASAS ALTAS, una baja y dos departamentos para negocio, situadas en la Avenida Caseros 2815 al 39, entre Catamarca y Pedro Funes. Son casas construidas á la moderna, con todas las comodidades requeridas, por arquitectos Lanus y Hary, para tratar en la sociedad La América, compañía industrial y edificadora, calle Progreso esquina Catamarca ó Rivadavia 559, escritorio de la compañía de seguros La Estrella.

HOTELES Y CASAS DE PENSION

A UNA O DOS PERSONAS SE DA pensión Solís 974 v22

A FAMILIAS Y PASAJEROS COMIda y cama por día 2.50 3 y 3.50 $ por mes 50, 55 y 60 $, Hotel Centena[illegible], Méjico 557. v20

A PASAJEROS, FAMILIAS, PENSION pesos 45 á 50, por día $ 2 sin cama pesos 30, Restaurant La Nueva época Perú 972. v23

DASE PENSION A MAESTRAS Y profesoras normales de las escuelas de la capital. Referencias las mutuas, Santa Fe 1816. v20

ESPLENDIDA PENSION SE DA A dos ó tres caballeros, casa de familia, Perú 808. v20

EN LA CALLE Cervantes [illegible], SE da pensión por día ó por mes, dirigirse á la señora Carmen M [illegible], sin pretensiones, Palermo v20

FAMILIA DA PENSION A 1 O 2 SEñores, Belgrano 74 v20

FAMILIAR PENSION HOY CON O sin sala ó pieza [illegible] Reconquista 125 v20

FAMILIA DECENTE DA PENSION A uno ó dos caballeros, Lavalle 1246, 1er. piso, dep. 3. v21

HOTEL [illegible] tes 1619 Piezas amuebladas á precios módicos, cocina [illegible] comodidad para familias v27

PENSION EXCELENTE á señores serios, Perú 161, piso 2o

PENSION EN FAMILIA POR 35 $ POR mes, Perú 291

PENSION CON PIEZA EN FAMILIA se alquila, B. Mitre 1498 altos

PENSION á 2 Y 2.50 $ POR DIA A pasajeros y familias, San Juan 122. v22

PENSION Y SALA NUEVAMENTE amueblada, alquilo piano, teléfono, familia, Perú 571 v21

PENSION SE DA Y SE ALQUILA un lindo comedor á matrimonio ó familia mayor C. Pellegrini 731. v21

PENSION DE PRIMERA, FAMILIAR pieza amueblada para uno ó dos caball. [illegible] Bolívar 732 2o v20

PENSION SE DA Y ALQUILASE pieza familia francesa, Chacabuco 357. v21

PENSION Y PIEZA CASA FAMILIA, muchas comodidades, Bmé. Mitre 1630.

PENSION CENTRAL, PRECIO MODIco, aire, luz, higiene y excelente comida, balcones á la calle, Belgrano 510. v20

SE RECIBEN PENSIONISTAS 40 $, Chile 2175 v22

SE DA PENSION EN FAMILIA VAlentín Gómez 294, 2 cuadras del Once v20

SE DA PENSION EN CASA DE FAmilia á uno ó dos personas, Chile 1032 v21

SE DA BUENA PENSION A CABAlleros distinguidos, en familia, Victoria 1856. v22

TUCUMAN 1156, FAMILIA RECIBE pensionistas alquila antesala amueblada, propia dos estudiantes v20

CASAS Y HABITACIONES BUSCADAS

BUSCASE UNA PIEZA CENTRAL para señorita decente y empleada, en casa de familia respetable, con ó sin pensión, alquiler hasta 20 $, dirigir oferta con datos y precios á M. C. Bartolomé Mitre 2553 v22

DOY PENSION A UNO O DOS CAballeros, pieza amueblada á 55 pesos, Lima 1341 v22

DESEO ALQUILAR CON CONTRATO casa con galpón, resto fondo para carpintería mecánica, ofertas del propietario únicamente, dirigirse, Canning 2340. v31

DEPOSITO O NEGOCIO CON MUCHO fondo para guardar materiales se necesita cerca Av. de Mayo y Lima, dirigirse dando detalles, distribución y precio, Alsina 1154 v21

CASAS Y HABITACIONES BUSCADAS

DESEO ALQUILAR CASA DE 12 A 15 habitaciones, prefiérese casa baja, radio central. Ofertas con datos y precio á A. B., Cuyo 1489.

MATRIMONIO DECENTE CON niña de 2 años desearía pieza de 25 á 30 pesos en casa tranquila ó en cambio de algunos quehaceres de la señora, coser, bordar, vainillar, etc., también podría dar lecciones á niños, es instruida dirigirse á P. Perret, calle Uruguay 911. v20

PIEZA AMUEBLADA CENTRAL SIN pensión para hombre solo se necesita. Dirigirse únicamente por carta á L. T. R., Victoria 549.

SE DESEA ALQUILAR pequeño NEgocio muy central y se comprarían las instalaciones, Charcas 5072, Lunghi por carta solamente. v21

Señora FORMAL DESEA UNA CASA para cuidar ó casa de matrimonio para todo servicio, tiene un chico de 9 años, 25 de Mayo 578. v21

SE DESEA ALQUILAR, SI POSIBLE en el centro, un departamento amueblado de 4 ó 5 piezas, para matrimonio sin niños, dirigir ofertas á Laffitte y David, Libertad 278. v20

SE BUSCA CASA-QUINTA CON TErreno para cría de gallinas en los alrededores de la capital, preferido Palermo ó Belgrano, dirigirse por carta á Harnis, Cerrito 438. v21

SE DESEA ALQUILAR CASA DE altos ó bajos sin altos de 7 ú 8 piezas, vestíbulo, pieza de servicio y demás comodidades precio 230 á 250 $, Radio Rivadavia, Juncal y Bustamante, á L. C., Río Bamba 390.

Señor SERIO, DESEA ALQUILAR dos piezas sin muebles, con baño caliente, electricidad y pensión, en casa de familia, prefiriendo inglesa ó francesa y en barrio central, dirigir ofertas á O. Vélez, Cangallo 1053. v20

SE DESEA ALQUILAR DOS CASItas de 5 á 6 piezas cada una situadas la una al lado de la otra ó altos y bajos ó dos departamentos contiguos y que se hallen situados de Rivadavia al Norte. Dirigirse por carta ó personalmente á Antonio Vázquez, Corrientes 729, indicando ubicación y precio. v20

ALQUILER DE HABITACIONES

ALQUILASE COMEDOR AMUEBLAdo, con ó sin pensión, Junín 1273.

ALQUILO PIEZA A HOMBRES NO hay papel, Independencia 376

ALQUILASE SALA Y ANTESALA amuebladas, Carlos Pellegrini 426.

ALQUILASE PIEZA PARA ESCRItorio, Balcarce 150 v21

ALQUILASE PIEZA, UNICO inquilino, Bustamante 685

ALQUILASE LINDA PIEZA CON balcón, C. Pellegrini 706 v20

ALQUILASE SALA O PIEZA, VICTOria 1708. v21

ALQUILO PIEZA A HOMBRE SOLO Humberto 436. v20

ALQUILO PIEZA A HOMBRE SOLO Boedo 370. v20

ALQUILASE PIEZA PARA HOMbres, Chacabuco 158 v22

ALQUILASE PIEZA AMUEBLADA, C. 8, Entre Ríos 875 v20

ALQUILASE HERMOSA SALA CON ó sin muebles, Humberto 871.v20

ALQUILANSE DOS PIEZAS PARA escritorios, Chacabuco 78 v20

ALQUILASE SALA PARA ESCRITOrio, Chacabuco 243. v23

ALQUILASE SALA O PIEZA amueblada, Cuyo 1224 v21

ALQUILASE UNA SALA CON BALcón, Pozos 951 v20

ALQUILASE PIEZA AMUEBLADA A hombre solo Méjico 463. v21

ALQUILASE PIEZA AMUEBLADA, para dos, Uruguay 745. v20

ALQUILASE PIEZA CON PENSION, casa de familia, Larrea 455. v22

ALQUILANSE PIEZAS PARA HOMbres solos, Juncal 859. v20

ALQUILO PIEZA A PERSONAS mayores, Sgo. del Estero 259. v22

ALQUILASE PIEZA AMUEBLADA en 40 $. Pasco 37. v21

ALQUILASE PIEZA AMUEBLADA con pensión Libertad 347. v21

ALQUILASE LINDA PIEZA A PERsonas mayores, Paraná 181.

ALQUILASE UNA PIEZA amueblada con pensión, Cerrito 154.

ALQUILASE SALA AMUEBLADA, con pensión, casa familia, Lavalle 1079.

ALQUILASE PIECITA EN 18 $, PAra hombre solo, Victoria 533.

ALQUILASE PIEZA CON BALCON para escritorio, Alsina 884.

ALQUILO PIEZA PARA HOMBRES solos, Sarandí 828

ALQUILASE A PERSONA SOLA pieza amueblada, Cochabamba 469. v21

ALQUILASE LINDA SALA AMUEblada, con pensión, Charcas 2132 v21

ALQUILO HERMOSA PIEZA BIEN amueblada, Lima 757, segundo v20

ALQUILASE PIEZA AMUEBLADA A 1 ó 2 caballeros, Córdoba 1527. v20

ALQUILANSE DOS PIEZAS JUNTAS á familia sin chicos, Perú 151. v20

ALQUILO PIEZA AMUEBLADA sin pensión, Sgo. del Estero 173. v20

ALQUILASE SALA Y PIEZAS JUNtas ó separadas Viamonte 379 v22

ALQUILANSE 2 SALAS JUNTAS O separadas, Avenida de Mayo 715 v22

ALQUILASE PIEZA AMUEBLADA con pensión, familia, Cerrito 56 v21

ALQUILANSE 3 PIEZAS EN CASA de familia Godoy Cruz 2065 v22

ALQUILASE SALA LUJOSAMENTE amueblada, C. Pellegrini 674 v21

ALQUILASE PIEZA PARA CABAlleros solos Belgrano 360, altos. v22

ALQUILASE PIEZA A HOMBRES solos, en casa de familia, Azcuénaga 1388 no hay papel

ALQUILASE SALA Y DORMITORIO amueblado, casa particular, Lima 633

ALQUILO 2 PIEZAS SEPARADAS A matrimonio solo ó personas mayores, Constitución 2020. v21

ALQUILANSE 2 SALAS Y ANTESALA para escritorios ó consultorio, Defensa 335, 1o izquierda

ALQUILANSE DOS LINDAS PIEZAS juntas á matrimonio solo Bernardo 1237 v21

ALQUILO PIEZA AMUEBLADA Y pensión á matrimonio ó á dos caballeros, Perú 291

ALQUILASE HABITACION AMUEblada con balcón á 1 ó 2 caballeros, Andes 391 v21

ALQUILASE PIEZA MUY BIEN amueblada, único inquilino, Salta 571

ALQUILASE CON O SIN PENSION, habitación, amueblada, Rivadavia 1376

AV. DE MAYO 1111, 2o IZQ. ALQUIlase sala con ó sin muebles (ascensor)

ALQUILASE PIEZA AMUEBLADA para uno ó dos hombres solos, Callao 159.

ALQUILASE SALA PARA ESCRITOrio ó caballero solo, 60 $ Avenida de Mayo 1246, 2o. v21

ALQUILASE SALA Y DOS PIEZAS para familia sola, Humahuaca 44, tratar Cuyo 4239 v22

ALQUILO FRENTE AL JARDIN BOtánico comedor y pieza Malabia 2511

ALQUILO SALA AMUEBLADA, [illegible] pensión familiar, Venezuela 693 v21

ALQUILASE SALA Y PIEZA AMUEblada, con pensión, casa familia, [illegible] 657

ALQUILASE SALA, MUEBLES Y pensión á matrimonio ó caballeros, [illegible] R. Peña 60 v21

ALQUILASE PIEZA AMUEBLADA A [illegible] caballeros ó un comedor con [illegible] Rivadavia 1725 v21

A[illegible] PIEZA A PERSONAS [illegible] con comodidades, único inquilino, [illegible] 267 v20

ALQUILANSE 3 PIEZAS A PERSOnas mayores, hay agua y gas, Cangallo 736 v20

ALQUILASE A PERSONAS MAYOres, sin niños, comedor, Venezuela [illegible] v21

ALQUILASE PIEZA AMUEBLADA, [illegible] pensión para dos 95 pesos, Perú [illegible] v21

ALQUILASE PIECITA AMUEBLADA [illegible] solo en 35 $. Av. de Mayo 1317 v21

ALQUILO PIEZA AMUEBLADA A [illegible] con pensión, Reconquista 509

ALQUILASE PIEZA AMUEBLADA A señor serio, casa de familia, Larrea 1144, altos v21

ALQUILER DE HABITACIONES

ALQUILASE COMEDOR Y DOS PIEZAS con pensión y muebles, Rivadavia 1157. v21

ALQUILO SALA AMUEBLADA CON pensión á matrimonio ó compañeros, Lima 1341. v22

ALQUILO SALA Y ANTESALA con ó sin muebles, Talcahuano 451, 1er piso izquierda.

ALQUILANSE 2 PIEZAS A hombres solos, casa de familia, Independencia 1462 v22

ALQUILASE SALA Y PIEZA amuebladas, precio módico, Cangallo 949

ALQUILO PIEZAS CON MUEBLES y pensión á $ 45 y 60, Rodríguez Peña 60

ALQUILO PIEZA PARA ESCRITOrio, luz eléctrica gratis, 30 $ mensuales, Libertad 261. v22

ALQUILASE EN FAMILIA MUY tranquila, lindo dormitorio para caballeros, Córdoba 2681. v21

ALQUILASE SALITA CON MUEBLES á matrimonio, casa familia, Méjico 1522. v21

ALQUILASE PIEZA AMUEBLADA á caballero, familia seria, Ombú 529. v21

ALQUILASE LINDA PIEZA BIEN amueblada, con pensión, Paraná 460.

ALQUILASE COMEDOR PARA personas mayores, cocina sola, Bolívar 734. v20

ALQUILO CONFORTABLE PIEZA amueblada, con ó sin pensión, otra piecita, Belgrano 1350. v20

ALQUILO PIEZA GRANDE A MAtrimonio ú hombres solos, Pasco 66, depto. 11. v20

ALQUILASE LINDA PIEZA CON muebles y pensión á personas mayores, Salta 567. v20

ALQUILANSE 2 PIEZAS NUEVAS, amuebladas, no hay papel, Cuyo 1528. v20

ALQUILANSE 2 PIEZAS A 35 $ CAda una, en casa moderna de familia respetable, Cuyo 3527. v21

ALQUILASE PIEZA AMUEBLADA A dos caballeros, familia francesa, Rivadavia 1943. v20

ALQUILASE BUENA PIEZA AMUEblada á caballero, casa tranquila, Estados Unidos 1223, 1er. piso. v20

ALQUILO SALA Y DORMITORIO con muebles, con pensión, confort, Córdoba 1357. v20

ALQUILASE LINDA PIEZA BIEN amueblada con pieza toilet, C. Pellegrini 674. v20

ALQUILASE PIEZA AMUEBLADA A hombre solo, con ropa de cama, 25 $. Rivadavia 3153. v21

ALQUILASE SALA GRANDE amueblada, hace esquina, B. Mitre 1707 piso 1ro. v20

ALQUILO SALA GRANDE CON balcones y cocina independiente, Juncal 867. v20

ALQUILO PIEZA AMUEBLADA para hombre solo, casa de familia, Cuyo 2185. v20

ALQUILASE PIEZA AMUEBLADA A hombre solo, único inquilino, Corrientes 1385, dep. 9. v20

ALQUILO ESPLENDIDA SALA con muebles y pensión, casa familia, Tucumán 1040. v21

ALQUILASE CASA EN LANUS, TUcumán 727, llaves en frente, tratar Méjico 2071 v20

ALQUILASE PIEZA EN 25 $ A hombre solo, Corrientes 1387, piso 1o izquierda. v21

ALQUILO ESPLENDIDO COMEDOR, casa familia, Corrientes 1387, piso 1o., izq. v21

ALQUILASE HERMOSA HABITACION, con muebles y pensión á 2 en 100 $. Bolívar 1526. v21

ALQUILASE PIEZA PARA HOMbres solos ó mercadería, Boulogne-Sur-Mer 759. v21

ALQUILASE UNA PIEZA SIN MUEbles á personas mayores, Pueyrredón 652, dep 16. v20

ALQUILASE PIECITA CON MUEbles, á señor solo, Rivadavia número 1385 v20

ALQUILASE UNA PIEZA AMUEBLAda á señora ó señorita, San José 643 v21

ALQUILASE SALA, ANTESALA Y un galponcito junto, 24 de Noviembre 741. v21

ALQUILASE SALA Y PIEZAS LUJOsamente amuebladas, con pensión, Esmeralda 936. v20

ALQUILASE PIEZA CON VENTANA para caballero, casa decente, Alsina 2786, altos. v20

ALQUILASE COMEDOR SIN COCINA á matrimonio ó hombres, Rivadavia 3515. v21

ALQUILO PIEZAS A PERSONAS mayores ó hombres solos, Tucumán 1655. v21

ALQUILASE PIEZA A ESCRITORIO y para caballero, desde $ 12 á 80, Rivadavia 1531. v22

ALQUILO PIEZA CON MUEBLES Y pensión, casa de familia, C. Pellegrini 778 v20

ALQUILASE UNA SALA CON COCIna á matrimonio solo, Gral. Hornos 1331 v20

ALQUILASE SALITA Y PIEZA A 1 á 2 personas y pensión en familia, 115 $ Sáenz Peña 859 v20

ALQUILO PIEZA CON PENSION A caballero ó matrimonio, Defensa 833, dpto. 1. v20

ALQUILASE PIEZA PARA ESCRItorio y hombre solo, Rivadavia 1531. v23

ALQUILASE A CABALLERO SOLO una pieza amueblada, en casa de familia, 55 $ mensuales, San Martín 888 v20

ALQUILO 2 PIEZAS JUNTAS O SEparadas, con balcones, casa familia, Luzuriaga 108, no hay papel. v20

ALQUILANSE DOS PIEZAS EN CAsa de familia, único inquilino; se piden referencias, Viamonte 2515 v20

ALQUILANSE DOS AMPLIAS HABItaciones, con comodidades, casa tranquila y único inquilino, Libertad 1665 v22

ALQUILO JUNTO O SEPARADO dos piezas con balcones, luz eléctrica, baño, teléfono y pensión en familia decente, Entre Ríos 858

ALQUILO SALITA AMUEBLADA, matrimonio ó señor, entrada independiente, pensión familiar, Venezuela 695.

ALQUILASE LUJOSA PIEZA AMUEblada para uno ó dos caballeros serios, casa de familia seria Lavalle 1556.

ALQUILASE SALA ESPLENDIDAmente amueblada pensión de 1ra. á hombre solo, único inquilino, casa de familia, Sarandí 27. v20

ALQUILO DOS PIEZAS JUNTAS O separadas y una chica á matrimonio solo ú hombre solo, Rivadavia 1042, Flores

ALQUILASE SALA Y DOS PIEZAS con vestíbulo á personas mayores, próxima al Once, Bustamante 31, casi esquina Rivadavia. v20

ALQUILASE UNA PIEZA SIN MUEbles, á la calle, para caballero solo, casa de familia francesa, sin chicos, Rioja 218 v20

ALQUILASE ESPACIOSA SALA Y antesala para escritorio ó academia en casa de familia, casi esquina, F. R. precio 105 $, Méjico 1824 v26

ALQUILO PIEZA CHICHE, EMPApelada, con inmejorables comodidades, á personas mayores, sin niños, Arenales 2850, tratar Bermejo 764 v21

ALQUILO 2 DORMITORIOS O SALITA y dormitorio amueblados á la calle, con pensión de familia á matrimonio ó personas serias, casa moderna, Tucumán 1489, 2o piso. v20

ALQUILO CENTRAL 2 PIEZAS CON balcón con ó sin muebles, pensión luz eléctrica, baño ascensor, precio módico, casa de familia á señores extranjeros solos Florida 253, dpto. 105. v20

ALQUILANSE TRES PIEZAS CON balcones á la calle, independientes, con ó sin cocina, bien amuebladas, en casa de corta familia, todo confort moderno, 250 $ Uruguay 459, 3o v20

ALQUILANSE SALA Y ANTESALA juntas ó separadas, amuebladas, y con excelente pensión, para matrimonio ó familia distinguida, grandes comodidades [illegible], sumamente seria, Alsina 738

B. MITRE 1555, 2o. PISO IZQ. DPTO. 4, se alquila sala amueblada á persona sola casa de familia. v21

COMEDOR ALQUILASE SAENZ PEña 857 v20

Compañero DE PIEZA español, formal, se desea, Paseo de Julio 1153

COMEDOR Y PIEZA JUNTO O SEPArado se alquilan, Méjico 1823

COMEDOR ALQUILO EN 40 $ A matrimonio solo, un mes adelantado, Tacuarí 157

ALQUILER DE HABITACIONES

CONSTITUCION 1552, SE ALQUILA cuarto amueblado, confortable y comodidades, precio módico. v20

COMEDOR GRANDIOSO ALQUILASE á personas mayores, Victoria 4057, único inquilino. No hay papel.

Compañeros DE PIEZA DESEO 1 O 2 10 $ cada uno, exijo referencias, Alsina 1014

DOS PIEZAS A LA CALLE ALQUIlanse en casa inglesa, San Martín 712. v21

ESCRITORIO ALQUILASE FRENTE calle Victoria 738.

ESCRITORIOS CENTRALES ALQUIlanse, Cuyo 429. v22

EN PIEZA AMPLIA, HOMBRE SOLO, toma un compañero, Maza 80. v20

EN 40 $ SALITA AMUEBLADA SE alquila á hombre solo, casa de familia, Moreno 1167.

EN CASA DE FAMILIA se ALQUILA una pieza á señora sola, Independencia 1475. v21

ESCRITORIO CON MUCHA LUZ, ENtrada regia, se alquila, C. Pellegrini 45. v21

EN CASA DE FAMILIA VASCA SE alquila una pieza para señora sola, con balcón á la calle, precio módico, Caseros 1410. v21

EN FAMILIA FRANCESA SE alquila sala amueblada, con pensión, para hombre ó matrimonio serio, Suipacha 723.

ESCRITORIO; SE ALQUILA LA SAla á la calle, 1er. piso, esquina, calle Suipacha 10, con todas las comodidades, tratar en la misma. v 21

ESCRITORIOS SE ALQUILAN A LA calle é interiores, Av. Mayo 560 y San Martín 158, tratar Banco Supervielle y Cía., sección propiedades, San Martín 154. v21

FAMILIA ITALIANA ALQUILA SAla amueblada á una ó dos personas, con pensión, Uruguay 1095. v21

HERMOSA SALA AMUEBLADA CON pensión se alquila á personas distinguidas, Victoria 1856 v22

LINDA SALA ALQUILASE, BUENA pensión 30 pesos, Uruguay 291.

PIEZA PARA HOMBRE SOLO ALQUIlase, Uspallata 640. v20

PIEZA SE ALQUILA, AVENIDA ALvear 1948, dpto. 5. v21

PIEZA SE ALQUILA A HOMBRES solos, Balcarce 880. v20

PIEZA ALQUILASE, CHARCAS 2196, no hay papel. v20

PIEZA PARA HOMBRES SOLOS, SE alquilan, Méjico 1823 v20

PIEZA PARA HOMBRE SOLO, SE alquila, Rocamora 161. v20

PIEZA CHICA SE ALQUILA, PARA persona sola, Solís 152 v20

PIEZA AMUEBLADA SE ALQUILA, Artes y Oficios 109. v20

PIEZA BIEN AMUEBLADA, SE ALquila, casa de familia, Méjico 2019. v21

PIEZA A señora, HOMBRE O MAtrimonio solo, se alquila, Garay 633. v20

PIEZA AMUEBLADA, CON baño, para caballero solo, se alquila, Belgrano 2027, dep. B., bajos v20

PIEZA AMUEBLADA PARA HOMbre solo en casa de familia se alquila Venezuela 2765. v21

PIEZA PARA MATRIMONIO Ú hombre solo alquilo, único inquilino, Cangallo 3418.

PIEZA AMPLIA, PARA HOMBRES solos, casa tranquila, alquílase en 50 $ Salta 416, no hay papel, tratar solamente de 12 á 1. v20

PIEZAS PARA ESCRITORIOS, EN el centro mismo del movimiento comercial, se alquilan, 25 de Mayo 66, 2o. piso. v21

SE ALQUILA UNA SALA ESQUINA, Chacarita 2694.

SE ALQUILAN PIEZAS CON O SIN pensión, Av. de Mayo 1077, v20m

SE ALQUILA PIEZA PARA PERSOna sola, Andes 158. v21

SE ALQUILA PIEZA CON PENSION, casa de familia, Soler 1096. v20

SE ALQUILA SALA Y ANTESALA A personas mayores, Matheu 958. v20

SE ALQUILA PIEZA PARA HOMBRE solo, Rocamora 129. v20

Señora DECENTE DESEA compañera de pieza, San Juan 2931. v20

SE ALQUILA PIEZA AMUEBLADA, con pensión, Uruguay 75. v20

SE ALQUILAN 3 PIEZAS, GIRIBOne 33, continuación Rivera. v21

SALA GRANDE, SIN COCINA, alquílase, 25 de Mayo 707, 2o. v21

SE ALQUILAN 2 PIEZAS JUNTAS, Cevallos 173. v20

SE ALQUILA UNA PIEZA PARA hombre, Chile 924 v21

SE ALQUILAN PIEZA Y ALTILLO, Charcas 1139. v21

SE DESEA BUENA compañera DE pieza, Talcahuano 476.

SE ALQUILA COMEDOR PARA UN matrimonio sin hijos, Charcas 1251

SE ALQUILA UNA PIEZA PARA hombre solo, Charcas 1254.

SE ALQUILA PIEZA EN CASA DE familia, Estados Unidos 672.

SALAS PARA ESCRITORIOS, Artes 392 v21

SE NECESITA UN compañero DE pieza amueblada, Uruguay 745

SE ALQUILA PIEZA PARA UNO O dos hombres solos, Ombú 549.

SE ALQUILA PIEZA PARA HOMbre solo en 15 $, B. Mitre 3622.

SALA, ANTESALA ALQUILO A personas mayores, Cangallo 2511. v20

SALA INDEPENDIENTE, bien amueblada alquílase, Córdoba 912 v21

SE ALQUILAN DOS LINDAS SALAS y una pieza 24 de Noviembre 91 v20

SE ALQUILA UNA PIEZA PARA hombres solos, Corrientes 1991. v20

SE ALQUILA SALA LINDA AMUEblada, independiente á señor solo, Suipacha 845, depto 37 v21

SE ALQUILA PIEZA PARA UNO O dos hombres solos, Esmeralda 667, depto. 5.

SALA Y PIEZA AMUEBLADAS CON pensión, se alquilan, Coronel Díaz 758. v22

SE ALQUILA UN COMEDOR BIEN amueblado, á uno ó dos caballeros, casa de familia Cuyo 2186. v22

SE ALQUILAN HERMOSAS SALAS a la calle y piezas adentro sin pensión, Alsina 984. v21

SE ALQUILAN 2 PIEZAS PARA personas mayores, con todas comodidades, Salcedo 3271 v20

SE ALQUILA PIEZA Y SALON amueblado, casa familia, Córdoba número 1690 v21

SE ALQUILA SALA, PIEZA AMUEblada para señoras, muy conveniente, Lavalle 372 v20

SE ALQUILA PIEZA A MATRIMOnio solo, Triunvirato 1016 esquina Thames, pido informes v20

SE ALQUILAN SALA Y PIEZA amueblada, con pensión Humberto 1 734 v20

SE ALQUILA PIEZA EN CASA DE familia á persona sola, con ó sin muebles, Beruti 163. v20

SE ALQUILA UNA PIEZA AMUEblada á persona formal, Suipacha 845, dep. 23 v20

SE ALQUILA UNA PIEZA para hombre solo ó matrimonio sin hijos, San Martín 481. v21

SALA SE ALQUILA RICAMENTE amueblada, á señor serio, con ó sin pensión, Pozos 636 v21

SE ALQUILA UNA PIEZA GRANDE, en casa de familia, sin cocina, B. Mitre 2612 v21

SE ALQUILAN PIEZAS, PARA hombres solos ó matrimonio, Estados Unidos 1847 v20

SALA SE ALQUILA, BIEN AMUEblada, pensión á matrimonio, Rivadavia 1019. v20

SE ALQUILA ESPLENDIDO COMEdor para matrimonio, único inquilino Artes y Oficios 171 v20

SE ALQUILAN 4 PIEZAS CON COmodidad para familia, Corrientes 3721 v21

SE ALQUILA COMEDOR, TRES PIEzas y demás comodidades, Gallo 737 v20

SE ALQUILA UNA PIEZA AMUEblada, á hombre solo, San Martín 928. v20

SE ALQUILA UNA PIEZA AMUEblada, á hombre solo, 25 de Mayo 818. v20

SE ALQUILA UNA PIEZA A HOMbre ó señora sola, casa distinguida, Carlos Calvo 1483. v21

SE ALQUILA EN CASA DE CORTA familia sala y antesala á persona mayor, Uspallata 455. v20

SE ALQUILA SALA BIEN AMUEblada, independiente, para señor solo, Carlos Pellegrini 6[illegible]

ALQUILER DE HABITACIONES

SE ALQUILA HERMOSA SALA amueblada, con balcones, San Martín 391. v21

SE ALQUILAN 2 SALAS A LA CALLE, con 3 balcones, Tacuarí 83, piso 2o. derecha.

SALA CON RICOS MUEBLES DE ESCRITORIO y pequeño dormitorio 70 pesos alquilo, Corrientes 924.

SE ALQUILA ANTESALA PARA hombre solo, con muebles ó sin ellos, á matrimonio, Lambaré 983. v20

SE ALQUILA EN LANUS OESTE una sala y antesala, para familia ó negocio á una cuadra de la estación del tranvía 102, Máximo Paz 170. v20

SE ALQUILAN 3 PIEZAS Y COMEDOR juntas, agua corriente y cocina independiente, único inquilino, Independencia 3767 v21

SE ALQUILA COMEDOR DECORADO para matrimonio en casa particular, único inquilino, Bustamante 361. No hay papel. v21

SE ALQUILA EN CASA DE MATRIMONIO una pieza con ó sin pensión, comida española, vistas á la plaza, E. Unidos 1032, dep. 2. v27

SALA PARA MATRIMONIO Y PIEZA para hombre solo, amuebladas, con ó sin pensión, servicio esmerado, casa de familia, B. Mitre 1391. v20

SE ALQUILA UN COMEDOR Y 2 piezas con cocina para una familia de personas mayores, precio 80 $, Méjico 1614.

SE ALQUILAN DOS SALAS Y DOS piezas más, amuebladas, juntas ó separadas, con pensión, casa de familia, Perú 808

SE ALQUILAN DOS PIEZAS O más á matrimonio ó persona mayor, casa de altos y mucha comodidad, precio 55 $, único inquilino, Colombres 575.

SALITA AMUEBLADA CON PENSION y ventana á la calle, una piecita, para hombre solo, casa de familia, O'Brien 157, altos, al lado plaza Constitución. v20

SALA, ANTESALA Y PIEZA VIDRIERA alquilanse juntas ó separadas, última casa, honorable, único inquilino, precio convencional, referencias mutuas, Rioja 817 v20

SALA Y ANTESALA EN CASA BAJA, con entrada independiente, se alquila á matrimonio ó 2 personas sin niños, único inquilino, no hay niños, San Juan 1185. v20

SE ALQUILA 1 O 2 LINDAS PIEZAS sin muebles en casa de familia extranjera, todas comodidades, luz eléctrica, baño frío y caliente, etc., etc. á una cuadra de Colegiales y tranvías al centro, Olleros 2874.

SE ALQUILAN DORMITORIO Y SALA lujosamente amueblados Luis XV, balcón á la calle, único inquilino, con pensión de familia para artistas ó matrimonio sin hijos, Esmeralda 613, 2or. piso, depto 7, hay ascensor

SE ALQUILAN SALA, ANTESALA Y 2 piezas corridas, juntas ó separadas, muy bien amuebladas, con pensión de primera, á hombre ó matrimonio solo, casa extranjera muy distinguida, se prefiere alemán ó inglés, San Carlos 3851 v21

INSTRUCCION PUBLICA

ACADEMIA BENTURAS, ANDES número 1278 v20

APRENDA CORTAR MOLDES PArisienses, Perú 79

ARCHIVISTAS, ARCHIVISTAS, ACAdemia David, Perú 79

APRENDA MAQUINA DE ESCRIBIR, Academia David, Perú 79

ARITMETICA, ORTOGRAFIA Y buena letra, acad David Perú 79

A 10 $ FRANCES, TAQUIGRAFIA, telegrafía, Academia Uruguay 276. v23

A señoras y señoritas PREPARANse para empleos de escritorio, calle Viamonte 2418. v29mzo

AMBOS SEXOS; PREPARACION práctica para empleos de escritorio, Bella Vista 593. v20

A TENEDORAS DE LIBROS PREPAra en 3 meses profesora Bella Vista 593. v20

ARITM., GEOM., ALGEB. francés, 20 $ mensuales, prof. D. Ardé, Rivadavia 1576 v27

A TENEDORES DE LIBROS PREpara en tres meses contador, Bella Vista 593 v20

ACADEMIA SUPERIOR DE COMERcio Heller Bella Vista 593, Flores, estudios comerciales v20

AL INGRESO NACIONAL, COMERcial, liceo y enseñanza primaria profesora Bella Vista 593. v20

AL INDUSTRIAL Y PILOTOS, INgreso … Garay Bme Mitre 1866. v24

ACADEMIA MILITAR, PREPARAtoria … pupilos 60 $ externos … 1766 v20

A … LEER, ESCRIBIR, cuentas enseñanse en dos meses, San Juan 2506 v17ab

A señoritas, CLASES PARTICULAres por profesora normal, San Juan 2508 v22

A … METODO FACIL, PRE… Alemán, Reconquista …, segundo v31

A 15 $ MENSUALES CLASES NOCturnas … aritmética, … francés, … rápido … 1566 v20

[illegible]

ACADEMIA "UNION" PROFESORES … Mitre 548 todos los idiomas … ensayo gratis v23

A 10 … 20 $ MENSUALES … [illegible]

ACADEMIA NAVAL Y MILITAR … exámenes … pupilos y externos v23

[illegible]

ACADEMIA MERCANTIL … Incorporada en 1903 … para contadores y balanceadores públicos, peritos y tenedores de libros en 3 meses … Victoria … v910

ACADEMIA MOZART INSTITUCION … para niñas … comodidad de las alumnas. Clases para señoras, señoritas y niñas, para informes y matrículas, Rivadavia 1587, plaza del Congreso. v20

ACADEMIA COMERCIAL "MERCURIO", Rivadavia 2457, prepara en poco tiempo á "Tenedores de Libros", y da título del mismo á $ 10 al mes, programa, matrícula é inscripción gratis, Director C. Pagano, contador, calígrafo y balanceador público, cursos diurnos y nocturnos. v31

ACADEMIA BERLITZ, LA UNICA verdadera academia de idiomas en Buenos Aires, autorizada por el profesor Berlitz, es la de Avenida de Mayo 847. Pídase la nueva tarifa y la conferencia "La verdadera Academia Berlitz y sus imitaciones". Avenida de Mayo 847. v20

ARTISTICOS BORDADOS EN BLANCO, seda, oro y fantasía; finísimos encajes á la aguja, bolillos, red, etc., tejidos, tapicería y cualquier labor de fantasía enseñamos; clases especiales para mayores, otras para niñas pequeñas. Hay un curso rápido de preparación para maestra elemental en labores para escuelas. Diplomas previa exposición, Perú 259. v1a

ATENCION! INTERESAMOS A SEñoras y señoritas para los exámenes de Junio próximo de corte y confección, se garante la enseñanza en tres meses para obtener diploma á 10 $ por mes por un gran método moderno; tratar en las academias calle Paraguay 3032 y calle Belgrano 3445, altos. v20

A 10 $ MENSUALES, EN LA "ACAdemia Mercantil Pagano", única en la capital incorporada para todos los cursos á la Escuela Superior de Comercio de la Nación, se dictan lecciones diarias de teneduría de libros á oro y papel, cálculos mercantiles, aritmética razonada, álgebra, inglés, francés, castellano, caligrafía, etc. Clases diurnas y nocturnas, Uruguay 228, U. T. 543 (Libertad).

ARITMETICA RAZONADA Y CALculos mercantiles, con extensión teneduría de libros por partida doble, estudio breve y completo de contabilidad, comercial, industrial, bancaria, etc., caligrafía, correspondencia comercial, ortografía práctica. clases diurnas por un profesor competente en la academia y á domicilio, 10 $ mensuales. Ayacucho 1525.

ASPIRANTES A LOS TITULOS DE contador y balanceador público que quieran prepararse para rendir examen en poco tiempo, diríjanse á L. Carabajo, contador y balanceador público. Nótese que bajo mi dirección han rendido con éxito 98 alumnos, entre contadores y balanceadores y que mis … datan del año 1900, hasta la fecha. Cevallos 837, programa gratis.

ASPIRANTES AL TITULO DE TEnedor de libros, se los previene que en la academia comercial Mercurio está abierta la matrícula de dichos estudios, y los precios son á pesos 10 mensuales, programa, matrícula é inscripción gratis; horas de inscripción de 6 a. m. á 11 p. m Director: C. Pagano, contador, calígrafo y balanceador público, Rivadavia 2457. Cursos diurnos y nocturnos. Recibe pupilos de todas edades. v29

ACADEMIA ESPECIAL DE CORTE y confección, casa de moldes, Cangallo 1224. La primera establecida en esta capital y la única que por su método de enseñanza basada en la verdadera práctica del corte, garantiza la preparación de profesoras de corte, única también que enseña el dibujo del corte en las diversas transformaciones que exige la moda. La enseñanza comprende toda clase de prendas para señoras, señoritas y niñas y el corte y confección de corsés, por mes 10 $. Dirigida por la señora Modesta R. de Fuertes, profesora de reconocida competencia en este arte. Enseñanza especial para obtener diploma. v20

A LOS PADRES DE FAMILIA, EMpleados y estudiantes.—En el Instituto Superior de Comercio, calle Cangallo 292 funcionan todos los cursos del presente año escolar. Escuela práctica de estudios mercantiles, para la preparación completa y rápida de contadores, tenedores de libros y empleados de comercio en general. Clase de contabilidad, teneduría de libros, aritmética, idiomas, taquigrafía, correspondencia, caligrafía, etc. Cursos diurnos y nocturnos. El 3 de Abril se inaugura un nuevo curso nocturno de 4 meses. El instituto otorga diplomas y proporciona empleo á sus mejores alumnos. Solicitar informes y programas á Callao 292. Director, León Bugnot, autor del tratado de contabilidad en uso en las escuelas de comercio y colegios nacionales. v20

A $ 10 CORTE Y CONFECCION elegante. Arbitro en la enseñanza de la elegancia y del refinamiento en el vestir es la gran escuela de corte y confección de la "Academia Molerina" para señoras y señoritas, cuyas clases dirigidas por profesoras de corte y modistas de fama, todas bajo la dirección del gran modisto Doucet de París y aplicando su sistema, el más exacto conocido hasta la fecha. Unica casa con gran salón de práctica, que enseña al mismo tiempo el corte y la perfecta confección en géneros y de tamaño natural desde el 1er. día de entrada. Finísima lencería. No existe mayor perfección en Buenos Aires. Clases especiales en 3 meses, otorga diplomas. Hay también clases de noche para empleadas. Perú 259. v1a

ASPIRANTES A PERITO MERCANTIL, "Idóneo Tenedor de Libros" y "Dependientes de Comercio". Continúa abierta en la "Academia Mercantil Pagano", única en la capital incorporada para todos los cursos á la Escuela Superior de Comercio de la Nación, la matrícula para todos los cursos … Marzo. Los interesados pueden inscribirse … Academia … todos los días hábiles de 8 a. m. á 10 p. m. … Prospectos y programas gratis. … por teléfono. Director Salvador V. Pagano, Contador Público Nacional y autor del "Tratado Teórico-Práctico de Contabilidad y Teneduría de Libros" más completo de los publicados hasta la fecha, Uruguay 228, U. T. … (Libertad).

A … INSTITUTO POLLERA, NUEVA… inaugurado con toda … 1911. Interesamos á … señoritas, para los exámenes … Corte y confección … nacional … Se garanti… enseñanza de corte … Cualquiera de … puede aprender … en poco tiempo, … todas por profesoras diplomadas y competentes.

Precio de asignaturas por mes: … y práctica $ 15 … 10 [illegible]

ACADEMIA "ULISES TAVOR" ACAdemia Naval y Militar. Director … [illegible] … Se admiten pupilos, medio pupilos y externos. v20

A LOS ESTUDIANTES DEL COMERcio en general, les conviene inscribirse en la Academia Comercial Mercurio, antes del 31 del corriente para gozar de los beneficios que da esta institución comercial. Atiende desde las 6 a. m. á 11 p. m., Rivadavia 2457. Recibe pupilos, solicitar programa y prospecto á la dirección que los da y los envía gratis. v31

ACADEMIA de práctica Mercantil, Unico instituto especial para la preparación práctica y completa de tenedores de libros, contadores y empleados en general. Otorga diplomas y emplea á sus alumnos. Nótese que el sistema especial de enseñanza que rige en este conocido establecimiento es el único que garantiza resultados rápidos y positivos. Pidan informes y prospectos, Moreno 1081, U. T. 2884 (Libertad). Director: A. Fernández, contador público y profesor de contabilidad. v20

BACHILLERATO DIA Y NOCHE — Academia David, Perú 79.

BACHILLERATO POR TERMINOS EN dos años sin engaño. Clases de física y química teórico-prácticas, Méjico 2539. v27

BACHILLERATO: CONSULTEN LA Academia Sudamericana. Laboratorios experimentales. Proyecciones luminosas, Moreno 1496. v23

BACHILLERATO, INSTITUTO MOdelo, único en la República que se responsabiliza por los exámenes de sus alumnos, San Juan 1044. v24

BACHILLERATO — PREPARACION garantida por profs. normales y contadores públicos nacionales. Pupilos, medio y externos, San Juan 1566 v27

CALIGRAFO NACIONAL, ISIDRO DAvid, Perú 79

CALIGRAFIA, CURSOS ESPECIALES —Academia David, Perú 79.

COLEGIO ALBERTONE, Güemes 2652 especial para pupilos, 25 $ mes. v21m

CALIGRAFO MARGARIT, B. MITRE 1119, Buena letra en breve tiempo. v20

CALIGRAFO CARAZA: EN UN SOLO mes reforma la peor letra, 24 Noviembre 17 y Cevallos 827. v21

COLEGIO "BARTOLOME MITRE", grandes comodidades para pupilos, Obligado 1829, Belgrano. v31

COLEGIO SARMIENTO, ESTABLEcimiento serio y acreditado, pupilos 50 $, trato familiar, S. Juan 1565. v20

COLEGIO PEDRO GOYENA, DIRIGIdo por profesor normal. Local amplio é higiénico. Pupilos desde 20 $, Charcas 2148, Palermo v22

CALIGRAFO MARGARIT, B. MITRE 1119 —Reforma breve. v20

CALIGRAFO MARGARIT, B. MITRE 1119,—Reforma breve, comprobándolo certificados de ex alumnos á disposición. v20

CURSO DE LICENCIADO EN TENEduría, aritmética, ortografía, caligrafía y contabilidad, 12 $. Corrientes 3843. v22

COLEGIO ARGENTINO DIRIGIDO por sacerdote, programa oficial. Pupilos 25 $, Avenida Ayohuma 770, Lanús, F. C. S. v20

COLEGIO VICTOR HUGO, SALGUEro 642 Incorporado. Enseñanza primaria, comercial, superior. Grandioso local, pupilos, medio pupilos y externos. v2ab.

CORRIENTES 3843, INSTITUTO Presidente Sarmiento. Enseñanza elemental, superior y comercial, ingresos, idiomas, dibujo. Pupilos y externos. v29

COLEGIO PESTALOZZI, TRIUNVIrato 279 Pupilos, medio pupilos y externos. Trato familiar. Idiomas, dibujo y música. v23 mzo.

CONSERVATORIO MUSICAL Beethoven, Entre Ríos 495, Santa Fe 2294. Director Lorenzo Scalese. Matrícula gratis. Exámenes libres el 28, 29 y 30 de Marzo v24

COLEGIO Y ACADEMIA "MITRE", Méjico 2539 Antiguo y verdadero establecimiento de educación. Ingresos y años nacional, comercial, militar y naval. Pupilos 45 $ v24

CONSERVATORIO MUSICAL CLEmenti, San José 746. Curso infantil, elemental, superior. Se admiten alumnos desde la edad de 6 años respetando los certificados de niños institutos. Clases diurnas y nocturnas v21

COLEGIO "RIVADAVIA" RIVAdavia 3352 al 60.—Enseñanza graduada, ingreso y años del Nacional, Comercial é Industrial, ingreso al Naval y Militar, amplio edificio con grandes comodidades para pupilos, medio pupilos y externos, pupilos desde 30 $ v28

CONSERVATORIO MUSICAL PAGAnini y Academia de Bellas Artes, subvencionada por el Superior Gobierno Nacional. Director J. G. Venotto. Funcionan las clases en su nuevo y amplio local Corrientes 1626. Solfeo y dibujo $ 5 mensual v21

CONSERVATORIO MUSICAL "RUbestein" programa París-Milán. Abierta la matrícula de inscripción. Clases abiertas para señoras y señoritas mayores … especiales para niñas de … años … clases para aficionadas 3 piezas, Perú 259. v1a

COLEGIO SARMIENTO, GRAN EXITO. 10 66 alumnos presentados á examen de ingreso, 1o., 2o. y 3er. año nacional 64 fueron aprobados dando algunos 2 años en uno y de clases primarias tres grados en un año. Los interesados comprobarán lo dicho visitándonos). Pupilos 50 y 60 $, trato familiar. Enseñanza primaria, se prepara militar, S. Juan 1566. Nota: Alumnos de 4o. grado, preparamos ingreso nacional ó comercial v28

DIBUJO SE DAN LECCIONES DE construcciones y mecánica, Cangallo 1854. v21

ESCUELA DE BAILE, DARAGO, único autor y profesor diplomado, Junín 273 v26

ESCUELA DE BAILE, CORRIENTES 2251, director Mastrangelo, precio módico v23

Enseñanza DE VIOLIN, MANDOLIN, solfeo, lecciones á domicilio y en casa, P. Desimone, Bermejo 33 v24

ESCUELA DE BAILE, CANGALLO 1570 Institución seria, dirigida por el conocido profesor … v3a

FRANCES, INGLES … PROFEsor extranjero … v20

GUITARRA, LECCIONES … Garay … 1864 v21

G… [illegible] … Gazcón 295

INGLES EN BREVE TIEMPO prof Hopkins, Viamonte 1460, … v20

INGLES enseñamos A CONVERSAR en poco tiempo, método fácil … v21

INGLES 5 10 MES, COMERCIO Y … Hopkins, Viamonte 1460 … v20

INGLES … LECCIONES da …

INGLES señora … DESEA dar clases á señoras … Pellegrini 106 v21

[illegible]

LECCION DE TODO INSTRUMENTO para caballeros y señoritas … prof de 1 á 8 p. m. … v21

[illegible]

MAURO RODRIGUEZ ARENAS, profesor de guitarra, Billinghurst 146 v28

[illegible]

… se por carta á A. P., Entre Ríos 1214. v21

MAESTRA DA LECCIONES PARTIculares á domicilio, grados primarios, ingreso Liceo, Comercial, Normal, por carta, Valentín Gómez 7. v20

PROFESORES PREPARAN PARA el Nacional, Pueyrredón 487. v25

PROFESORA SUPERIOR DE PIANO y solfeo, precios módicos, Brasil 869. v31

PROFESOR DE VIOLIN, PIANO, solfeo y armonía presenta á exámen, Uspallata 541 esq. M. de Oca. v23

PROFESORA EXTRANJERA enseña piano, canto, italiano, francés á domicilio, Piedras 446. v25

PROFESORA DE PIANO Y SOLFEO, diplomada, da lecciones, Méjico 1524. v20

PROFESORA PIANO Y SOLFEO presenta alumnas á exámen, Carlos Calvo 2846. v12a.

PROFESORA NORMAL, FRANCES Y labores, dá lecciones por hora en su casa y á domicilio, Arenales 2722. v20

PROFESORA DE PIANO Y SOLFEO diplomada en el conservatorio Williams, se ofrece, Estados Unidos 1217. v22

PROFESORA INGLESA. - INGLES, francés, música y pintura, casa ó domicilio, precios muy módicos, Montes de Oca 595, dept. 5.

PADRES! SI QUEREIS QUE VUEStros hijos no pierdan tiempo, ocurrid á maestro normal … Alsina 3145. v21

PROFESOR DE PIANO DEL LICEO de Barcelona, garante la buena carrera pianística de su alumno. A domicilio, M. Jonés, Cerrito 214. v36

PROFESORA DE PIANO Y CANTO incorpora al conservatorio; enseñanza especial y rápida para aficionadas, Andes 391.

PROFESOR DE DIBUJO Y PINTURA diplomado de este gobierno, da lecciones noche y día, señoritas separadas, Perú 1185. v20

PROFESORA INGLESA, DIPLOMAda, sistema Berlitz, da lecciones particulares á señoras, caballeros y niños; precios módicos, 25 de Mayo 122, dep. 7. v22

PROFESOR DIPLOMADO DE FRANcés, se ofrece para dar lecciones por horas de 9 á 11 a. m. ó de 3 á 4 p. m. dirigirse por carta Sr. Sarmiguet, Venezuela 1155. v20

PROFESORA DE PIANO, PRIMER premio conservatorio Thibaud-Piazzini, da lecciones y prepara para recibir diploma elemental y superior, Lavalle 2630. v29

PROFESOR DE FRANCES DIPLOMAdo en París, bien recomendado y acreditado en esta capital; tiene algunas horas disponibles y daría lecciones, Corrientes 1463. v24

PROFESORA DE PIANO Y SOLFEO del Conservatorio Williams y profesora de francés, da lecciones, Artes y Oficios 111. v2ab

PROFESORA DIPLOMADA EN francés y castellano, da lecciones á señoras y niños, dirigirse por carta Azul 197, Vélez Sársfield. v21

PROFESORA DE FRANCES, DIPLOmada, con pronunciación perfecta, se ofrece para dar lecciones á domicilio, dirigirse librería Poly, Victoria 727. v23

PROFESORA DIPLOMADA DE flores artificiales copiadas del natural, premiada con medalla de oro en la Exposición Industrial, da lecciones á particulares ó colegios, Cabrera 1421, … v22

PROFESOR DIPLOMADO MUY competente en enseñanza superior y elemental, se ofrece para dar lecciones particulares ó colegio; por carta ó personalmente á A. S., Las Heras 1601.

SE DAN LECCIONES DE PIANO, violín y solfeo, Humberto 3276. v14ab

Señorita DIPLOMADA EN CORTE Y confecciones, da lecciones en casa y á domicilio, Sud América 1611, Flores v22

Señorita PROFESORA DA LECCIOnes de piano y francés, prepara á exámenes, curso diurno y nocturno, en su domicilio, San Juan 168. v22

TAQUIGRAFIA, LA GRAN ESCUELA de taquígrafos de Buenos Aires, tiene el agrado de hacer saber á los interesados que no pudieron entrar por hallarse completos los cursos inaugurados el 1o. del actual, y al público en general, que el 3 de Abril empiezan nuevos cursos nocturnos de taquigrafía comercial en 4 meses y del Congreso. Local vasto; exámenes y diplomas. Cuota: 10 $; Perú 259. v4a

PROFESIONALES PEDIDOS

DEPENDIENTE IDONEO DE FARmacia se precisa para la provincia, tratar Buen Orden 297

DEPENDIENTE IDONEO DE FARmacia para la provincia se necesita, soltero, Lavalle 1177, 2o. piso.—Pardo

DIBUJANTE PROYECTISTA COMPEtente y recomendado, preciso, inútil presentarse si no conoce bien su obligación. Maipú 843

INSTITUTRIZ SE PRECISA PARA familia en el campo, que sepa algo de costura, dirigirse por carta Medrano 575. v21

MAESTRO NECESITO PARA LA enseñanza de varios niños en la campaña, ocurrir Solís 140. v21

MAESTRO ELEMENTAL PRECISAse, prefiriendo que sepa dibujo, Copérnico 2513.

MEDICO PARA IMPORTANTE PUEblo de la prov. de Bs. As. asegúrase una entrada no menor de 1000 $ mensuales, datos … Cabral, Asistencia Pública. de 7 á 5 v29

PIANISTA PARA BELGRANO SE necesita, de 11 á … y de 3 á 7, Venezuela 3997

PROFESOR DE FRANCES SE NEcesita para un colegio para todo el día ó la tarde solamente. Indicar referencias y pretensiones casilla 81, Bolsa de Comercio

SE NECESITA PROFESORA DE piano para dar lecciones á dos niños, se desea del conservatorio de Williams, Darragueira 2325, Palermo v20

VIOLINISTA BUENO PRACTICO para café concierto, necesito, inútil si no es competente, presentarse con instrumento, Lavalle 1752

PROFESIONALES OFRECIDOS

A. F. SERRA, PARTERA, RECIBE pensionistas, consultas de 1 á 5, Brasil 827 v20

A PROPIETARIOS, CONSTRUYO, refacciono casas, precio módico, al constructor Curti, Azcuénaga 1388. v21

A. VANNER Y Cía ARREGLAN contabilidades atrasadas, atienden teneduría de libros por horas en ciertos días de la semana, se hacen balances de negocios. Av. de Mayo 1381 v25

A PRECIOS REDUCIDOS HACEmos planos de arquitectura, agrimensura, topográficos, etc. … traducciones, planos á 12 $ … aprovechen la ocasión … Esmeralda 172 … piso. v23

CONTABILIDAD A HORAS, BALANces, contador … Lorea 259 v20

[illegible] … PIANOS … Municipalidad …

[illegible] SE OFRECE POR HOras, Belgrano 465 … v20

[illegible] PRACTICO DISPONE de … desea llevar alguna contabilidad en casa importante … v20

DIBUJANTE PROYECTISTA HACE planos de construcción, precios módicos … v20

DIBUJANTE PROYECTISTA, … planos … Bme Mitre …

DIBUJANTE PROYECTISTA HACE … presupuestos … y proyectos obras … Canning 1841 v20

DIBUJANTE PROYECTISTA, PLANOS … Municipalidad … Maipú …, San Juan … v21

DIBUJANTE PROYECTISTA, ARQUItectura, mecánica, especialista en patentes de invención … v21

DIBUJANTE PERSONA SERIA con … por mes ó día … Villa del Parque … v20

[illegible]

… CON DIPLOMA … alemán … ofrece … Maipú 155, 2o. piso. v24

FLAUTISTA CON OCTAVIN se ofrece, M. R., Lavalle 1700.

G. KURMEYER MASAGISTA, VA A domicilio, calle Dulce 784. v31

INGENIEROS Y AGRIMENSORES SE calculan planillas de superficies, Aragón, Charcas 4355. v23

INSTITUTRIZ FORMAL DESEA EMpleo en una estancia. Enseña ramos generales, español, francés, alemán y piano, Cuyo 325. v20

INGENIERO MECANICO ELECTRIcista con mucha práctica en establecimientos europeos y sudamericanos, se ofrece. A. Z., Montevideo 171.

JOVEN ITALIANO DE 21 años, TECnico agrónomo, recibido, con certificados y referencias se ofrece sin pretensiones; va á cualquier parte de la República; dirigirse Hotel E. Oriente, Rivadavia 2561. v20

LOS BRUNETTI, DUETO ITALIANO, actualmente Pabellones de España; escribir Rivadavia 1987, Bs. As. v24

MANICURA DISTINGUIDA, SERVIcios en casa y á domicilio, Solís 1082. v21

MEDICO EXTRANJERO RESIDENTE en Lima (Perú), desea encontrar un puesto sea colonias, hospital, sanatorio, etc., dirigirse por carta á "Mensajeros de la Capital" Corrientes 1556. v23

ORQUESTA DE DAMAS MUY COMpetentes, se ofrece, tratar Correo T. 107 v21

PARTERA ESPECIALISTA, consultas de 1 á 5, B. Mitre 2185. v21

PIANISTA COMPETENTE OFRECEse para bailes, soirées ó cinematógrafo, Cangallo 1109. v20

PARTERA FRANCESA, M. SABOUrin, pensionistas, consultas de 8 á 10 y de 1 á 4, Cangallo 948. v28

PARTERA JOSEFA P. DE NIGRO, especialidad consultas de 2 á 5, Libertad 1046. v7a

PARTERA ESPECIALISTA, señora sola, pensionistas mayor reserva, Thames 1961, Palermo. v20

PARTERA ESPECIALISTA MARTINI señora sola, pensionistas mayor reserva, Deán Funes 722. v20

PARTERA E. GALLI, ESPECIALISta en enfermedades de señora, recibe pensionistas, E. Unidos 2460. v20

PARTERA CANALE, RECIBE PENsionistas, Defensa 2029, Unión Telefónica 1074 Libertad. v21

PARTERA CAPURRO RECIBE PENsionistas, no hay chapa, de 1 á 3, Chacabuco 1224 v26

PARTERA ESPECIALISTA, ENFERmedades de señoras, atiende consultas de 2 á 6 p. m., Sgo. del Estero 1137. v21

PARTERA COMPETENTE, SERIA, reservada, recibe pensionistas, se hace cargo del niño, sin chapas, Tucumán 2067 v23

PARTERA ERNESTINA F. LEONARdi, diploma en Turín y Buenos Aires, recibe pensionistas, precio módico consultorio Tacuarí 430. v20

PIANISTA, DIRECTOR DE orquesta aceptaría buena contrata con ó sin orquesta. Tengo 2.000 piezas de repertorio habiendo trabajado 1 año con contrato en … más importante de esta capital, Cerrito 214. v20

SE OFRECE INSTITUTRIZ PRIMEra enseñanza y labores, para niñas, Lima 1645 v20

SE OFRECE JOVEN CON BUENA letra como tenedor de libros ú otro empleo con preferencia en alguna estancia. Tacuarí 1920. v21

Señora DISTINGUIDA DISPONE DE algunas horas diarias para la educación completa de niños y enseñanza de francés, inglés y alemán, preparación esmerada y altas referencias. G. S. Pasco …, 1 á 4 p. m. v25

TENEDOR DE LIBROS POR HORAS se ofrece, arregla libros precio módico, Deán Funes 1347. v1a

TENEDOR DE LIBROS MUY PRACtico, informes óptimos, por horas, se ofrece, Ferreyra, E. Unidos 590. v21

TENEDOR DE LIBROS, GRAN práctica, inmejorables certificados, se ofrece por horas, razón Moreno 2389. v23

TENEDOR DE LIBROS PARA UNA estancia, se ofrece señor de 35 años casado y con muy buenas referencias, escribir á Artigas, Maipú 450. v21

TAQUIGRAFO EN CASTELLANO, con mucha práctica en correspondencia y sabiendo contabilidad se ofrece, casilla de correo 24. v20

TENEDOR DE LIBROS CON BUENAS referencias se ofrece, sin pretensiones, para escritorio, escribir á J. Verdura, Est. Unidos 1032. v20

VIOLINISTA SE OFRECE PARA orquesta, Pueyrredón 915. v20

OFICIOS DIVERSOS PEDIDOS

APRENDIZA CORSETERA SE NEcesita, Santa Fe 1625 v20

APARADORAS de señora y niña, entrefino se precisan Humberto 1° 1156

APARADORAS PARA CALZADO chico se necesitan, Belgrano 2271

APRENDIZ APARADOR SE NECESIta, Méjico 3041. v21

APARADOR MEDIO PREPARADOR necesito pago bien, Rondeau 1721

ANUDADORA DE PLUMAS, SE precisa, Gazcón 160

APARADOR PRECISO, APRENDIZ adelantado de fino, Calvo 2374

APARADOR … BOTINES FINOS de hombre precisa, Callao 661

APRENDIZA Y MEDIO OFICIALA modista se necesitan Cerrito 06

APRENDIZA DE … SE NECESITA, Constitución 2366 v20

APRENDIZA MODISTA SE NECEsita, Acoyte 1331 v20

APRENDIZ ADELANTADO … se necesita, Santiago … v21

APRENDIZA DE VESTIDOS NECEsita Mme Madeleine, Florida 27. v21

APARADORES OFICIALES MEDIOS, se precisan, Parra, 38 Caballito v21

APARADORES PREPARADORES Y maquinistas se necesitan, Humberto 1° 1156

APARADORA MEDIO OFICIALA O aprendizas … paga bien, … Lazo 87…

APARADORAS, BUENAS MAQUINISTAS y medio oficialas, aprendizas se necesitan, Méjico 3041 v21

APARADOR MEDIO OFICIAL Y aprendices se necesitan, Progreso 2633 v21

APARADORES MEDIO OFICIALES y medio oficiala se precisan Belgrano 1875

APARADORES PREPARADORES … Belgrano 2653 v21

APRENDIZAS VENDEDORAS DE … se necesitan … 170

APARADORES SE NECESITAN OFIciales preparadores …

APRENDICES ADELANTADOS ZApateros …

APARADORAS OFICIALAS BUEnas se precisan, Moreno 219 …

[illegible] … v20

APRENDIZAS MODISTAS DE SOMbreros … 267 v20

APARADORES OFICIALES Y ME… maquinistas … v21

[illegible]

BORDADORAS DE MONOGRAMAS … se necesitan … v21

[illegible] … Perú 272 …

[illegible] OFICIALES … Lima 1829 v21

BUENAS OFICIALAS DE VESTIDOS, oficialas y aprendiza se necesitan, Cangallo 1972 v20

BORDADORAS O BORDADORAS A máquina, para confección, se precisan, Libertad 887 v24

BUENAS OFICIALAS POLLERISTAS y medio oficialas bateras, trabajo todo el año, se paga bien, se necesitan, Garay 627.

BUENAS INMEJORABLES GANANcias pueden proporcionarse Señores Particulares ó Empleados inteligentes bien relacionados aunque como ocupación secundaria, escribir 1199 Casilla Correo. v20

CADETE PARA SASTRERIA SE necesita, Santa Fe 2096. v20

CARPINTERO MEDIO OFICIAL SE necesita, Méjico 3241. v20

CARREROS SE PRECISAN, VICTOria 2972.

CAJERO APRENDIZ DE FARMACIA, se necesita, Brasil 800.

CARPINTERO ESCALERISTA COMpetente, se necesita, Cuyo 4557.

CARPINTEROS MEDIO OFICIALES, se necesitan, Cuyo 4557.

CARPINTERO DE OBRA BLANCA se necesita, Sáenz Peña 543.

CORTADOR DE SUELA SE NECESIta, Belgrano 1781.

COSTURERA SE PRECISA PARA sombreros Impers, San José 179 v20

COSTURERAS PARA ROPA DE LENcería, se necesitan con muestra, … 521 v21

CORREDOR DE ENTREGAS PRACtico se necesita, se paga bien, Pa… v20

CUELLOS y puños, SE PRECISAN preparadores, se paga bien, Alberti 1315.

COLCHONERO QUE QUIERA COLOcarse por mes en una fonda se necesita, Santa Fe 492. v21

CORREDORES SE NECESITAN EN madera, relacionados con arquitectos y constructores, San José 559. v22

CIGARREROS Y CIGARRERAS DE hoja se necesitan, Humberto I 2842.

CADETE DE 15 A 16 años, SE PREcisa, inútil presentarse sin recomendaciones, tratar Av. de Mayo 800.

COSTURERAS DE ROPA BLANCA para señora, con muestra se necesitan muchas, Alsina 1137. v22

CORTADOR DE CALZADO SE NEcesita, práctico para zapatería, Las Heras 849.

CADETE PARA TIENDA, PREFIErese del barrio, se necesita, Rivadavia 3733.

CADETE PARA TIENDA, PREFIErese del barrio, se necesita, Santa Fe 2362.

CARPINTERO COLOCADOR SE NEcesita, Charcas esq. Junín, obra, inútil presentarse si no es competente.

CARPINTERO CON SUS HERRAmientas se necesita, Cochabamba 1532

CARRERO REPARTIDOR PARA lavadero, con buenos informes se necesita, Dorrego 2810

CARPINTEROS SE PRECISAN OFIciales y medio oficiales, Sulpacha …

CORREDOR NECESITA CASA DE confecciones de damas y hombres, San Juan 2488.

COSTURERAS PARA ROPA BLANCA de señoras á máquina, con muestra, se precisa, B. Mitre 854. v20

CORREDORES COMPETENTES SE precisan para capital, fábrica de caramelos, en todo ramo, Rivera 1916 v20

CORREDORES QUE TENGAN RELAciones con almacenes y farmacias, buena comisión, se necesitan, Cerrito 277. v20

CORREDORES con NUMEROSA clientela almacenes, fuerte comisión, necesitan Reconquista 449, escritorio 7, de 4 á 6. v21

CORREDOR VENDEDOR DE VINO Mendoza, para la ciudad, capaz para vender, se necesita, ocurrir de 1 á 3 p. m. á Tacuarí 1657. v20

CAMISERAS Y CALZONCILLERAS se necesitan en los talleres de Gath y Chaves, Lima 1563, plaza Constitución y Pueyrredón 1366. v24

CORREDORES PARA LICORERIA con radio fijo, se necesitan, inútil presentarse sin garantías, Beruti 636, de 2 á 5 p. m.

CORREDOR PARA EL RAMO DE bordados para modistas se necesita en la fábrica de bordados, Independencia 900

CHAUFFEUR SE NECESITA UNO bueno en la calle Avellaneda 1862, Flores, de 10 á 12, es inútil presentarse sin certificados de competencia y buenas referencias

CORREDORES, 3 COMPETENTES, relacionados en plaza, pequeño sueldo y comisión, radio fijo, con referencias, solamente por carta, Moreno 2117 v20

CORREDORES A COMISION EN ALmacenes y confiterías, se necesitan para sus especialidades de "La Anglo-Argentina", 24 de Noviembre 1542. v21

CORREDORES COMPETENTES PAra vender coronas muestrarios y … para hombres, se necesitan … de comisión. Dirigirse únicamente por carta Perú 363, casilla 142 v20

CORREDOR PRACTICO EN EL RAmo de zapatillas y que sepa manejar … para reparto, … es necesario … responsabilidad …

CARPINTERO DE OBRA BLANCA, … colocador … aunque sea … se necesita, … M. M., poste restante … v22

DEPENDIENTE PARA ALMACEN SE necesita, Moreno 304

DEPENDIENTE QUE SEA PRACTICO en el ramo de sombrerería se necesita Rivadavia …

DEPENDIENTE PRACTICO CON recomendaciones para tienda se necesita, Carlos Calvo 3833

DEPENDIENTE DE ALMACEN PARA todo trabajo se necesita, Cuyo 899

DEPENDIENTE DE ALMACEN práctico con buenas recomendaciones se necesita, Chacabuco 610

DEPENDIENTE JOVEN DE ALMAcén … Lima 99, buen sueldo v21

DEPENDIENTE DE ALMACEN práctico con buenas recomendaciones, se necesita B. Mitre 3102

DEPENDIENTE DE ALMACEN, … recomendado se necesita, Lavalle 2892 v21

DEPENDIENTE FORMAL competente en el ramo de joyería, con buenas referencias se necesita, … Av. de Mayo …

DESEO señora ó señorita ITALIANA que hable un poco el castellano, para … café concert, dirigirse … Tucumán … de 10 á 12 a. m. v20

EBANISTA … MUY COMPETENTE, se necesita á jornal ó á destajo, … v22

EMPLEADO NECESITO PARA atender … persona formal … 100 $ … de 9 á … a. m.

ESTUCHISTAS MEDIO OFICIALES, forradores, cartoneros para estuches y aprendices se precisan, Venezuela … v20

EMPLEADO JOVEN SE NECESITA para escritorio, se exige buena letra y alguna práctica, B. Mitre 656, … v20

EMPLEADOS CORREDORES NECEsito para la venta de terrenos en … Martínez y Lanús, condiciones … á personas activas … v21

ELECTRICISTAS PRACTICOS PARA instalaciones aéreas y subterráneas se necesitan en la dirección de … de la Municipalidad … personalmente … v20

FLORISTA, BUENAS OFICIALAS se necesitan Carlos Pellegrini 623. v21

FLAGUADOR COMPETENTE SE necesita para carros y carruajes … Villa Ortúzar … v20

HOJALATERO GASISTA COMPEtente se necesitan oficial y medio oficial, Chile 580

HERRADOR DE CABALLOS OFICIAL ó medio oficial adelantado necesito, Chiclana 3817 v21

HERRERO DE OBRAS MUY COMPEtente en celosías, necesito, Rincón 1264 v20

HERRERO DE OBRAS OFICIAL, ES inútil presentarse si no es muy competente, preciso, Rincón 1264. v20

JOVEN QUE sepa FRANCES Y práctico en cálculos, se necesita, casilla correo 255 v22

JARDINERO QUE SEA BUENO SE necesita, Juncal 770, tratar de 2 á 6 p. m. v21

JOVEN PARA ESCRITORIO DE CAsa importadora se necesita, referencias casilla correo 1538. v20

JOVEN U HOMBRE ALGO práctico para almacén y que sepa manejar bien un caballo necesito. Caseros 3001, P. Patricios. v20

JOVEN QUE DESEE APRENDER trabajos de óptica se necesita, será preferido si sabe algo, por carta indicando sueldo, edad y referencias á H. Lyon, Florida 501.

JOVEN SERIO ARGENTINO CON REconocida práctica en operaciones aduaneras, se precisa para una casa introductora, son indispensables las referencias, dirigirse por carta á C. T. Poste Restante Correo. v20

LUSTRADORES DE MUEBLES SE precisan dos buenos, Córdoba 1045

MEDIO OFICIAL CARPINTERO mueblero necesito, Cnel Díaz 249.

MECANICO DE MAQUINAS ESCRIbir Hammon, necesito, Perú 79.

MUCHACHOS PARA MENSAJEROS, buen sueldo, necesito: Defensa 340

MOZO PRACTICO PARA FONDA se precisa, sueldo 25 $, Victoria 2502.

MUCHACHO SE NECESITA DE 16 años para sombrerería, Cuyo 1007.

MUCHACHO PARA ZAPATERIA SE necesita, B. de Irigoyen 864.

MUCHACHO PEON DE 15 años SE precisa, Paraná 313.

MEDIO OFICIALA MODISTA SE necesita, Charcas 1068.

MEDIO OFICIAL Y APRENDIZ SAStre necesitanse, B. Mitre 2482.

MUCHACHOS ACTIVOS PARA MENsajeros necesito, Buen Orden 971. v21

MUCHACHO PARA ESCRITORIO SE necesita, 25 de Mayo 66, 2o. piso. v21

MUCHACHO PARA DEPOSITO de cigarrillos necesito, San Juan 1878, de 8 á 11 a. m. v20

MEDIO OFICIALAS Y APRENDIZAS plumistas se necesitan, Rivadavia 3163, dep. 7. v20

MUCHACHO DE 13 A 14 años PARA ferretería se necesita con recomendaciones, Suárez 1697, Barracas al N

MUCHACHO SE NECESITA PARA escritorio, sueldo 15 pesos, A. Pérez, C. Pellegrini 540, de 10 á 12.

MUCHACHO PARA ESCRITORIO de casa de comercio se necesita, Córdoba 1549.

MUCHACHOS NECESITO españoles de 14 á 15 años para alpargatería, casa y comida, Gazcón 1139. v21

MODISTAS BUENAS OFICIALAS Y aprendizas se necesitan, Junín 28, piso 1o. v21

MUCHACHO PARA MANDADOS, de 10 á 12 años, se necesita, Rioja 1215, zapatería.

MEDIO OFICIALAS MODISTAS Y aprendizas, se precisan. Juncal 2383.

MUCHACHO DE 12 A 14 años SE NEcesita para zapatería, Entre Ríos 595.

MUCHACHO PRACTICO PARA DESpacho de bebidas preciso, P. Julio 26.

MUCHACHO APRENDIZ PARA FLOrería necesito, Carlos Pellegrini 823. v21

MEDIO OFICIALAS MODISTAS Y aprendizas, se necesitan, Agüero 557. v20

MECANICOS CALEFACCIONISTAS competentes y ayudantes se necesitan. Presentarse con certificado de competencia el lunes, martes, viernes y sábado de 8 á 9 a. m. Avenida de Mayo 1402. v21

NECESITO APRENDIZA PARA vestidos, Charcas 844, dep. 7. v20

NECESITO AYUDANTE PANADERO, Ayacucho 157.

NECESITO PEONES PRACTICOS PAra casa de limpieza, Cerrito 558.

NECESITO APRENDIZA PANTALOnera de fino, Ayacucho 965, p. 39.

NECESITAMOS CORREDOR BIEN relacionado para la venta de materiales de construcción, Cuyo 494.

NECESITASE EMPLEADO para contaduría, que sea buen calígrafo y rápido en cálculos, dirigirse á Contador, casilla correo 1593. v21

OFICIAL COLCHONERO SE PRECIsa, Carlos Calvo 3237.

OFICIAL MEDIO MUEBLERO ESTIlo inglés se precisa, Lavalle 3231.

OFICIAL MUEBLERO BUENO SE necesita, Venezuela 1557.

OFICIAL MEDIO SASTRE, BUEN sueldo se precisa, Loria 2050.

OFICIAL MEDIO SASTRE SE NEcesita, Humahuaca 564. v22

OJO—SE NECESITA APRENDIZ sastre, Paraná 824.

OFICIAL MEDIO SASTRE y aprendiz necesito, Sáenz Peña 1367.

OFICIAL Y MEDIO OFICIAL SAStre se necesita, Lima 429.

OJO: APRENDIZ SASTRE O aprendiza necesito, Salta 1130. v21

OFICIALA BUENA PLANCHADORA, se necesita, Paraguay 1288

OFICIALA PRIMERA MODISTA, SE precisa, Juncal 2883.

OFICIALES MUEBLEROS SE PREcisan, Rawson 676.

OFICIALES CARPINTEROS SE necesitan, Loria 638

OFICIAL LUSTRADOR DE MUEbles se precisa, Constitución 2634

OFICIALES SASTRES BUENOS, NEcesito, Uspallata 391 v21

OFICIAL COLCHONERO SE PRECIsa, Sáenz Peña 121

OFICIALES CARPINTEROS, SE precisan Cuenca 373, Flores

OFICIAL EMPAPELADOR, SE PREcisa, Independencia 859

OFICIALES SASTRES SE PRECISAN para la campaña, Victoria 1113

OFICIAL MEDIO SASTRE SE NECEsita, Venezuela 2413.

OFICIAL MEDIO Y APRENDIZ sastre preciso, Humahuaca 840

OFICIALAS Y MEDIO OFICIALAS modistas se precisan, Artes 100

OJO, APRENDIZ Y MEDIO OFICIAL sastre se necesitan, Chile 1365

OFICIAL SASTRE SE PRECISA EN la sastrería Garay 2392

OFICIAL PINTOR EMPAPELADOR bueno se necesita, Cangallo 855.

OFICIAL O MEDIO SASTRE SE necesita, San José 11

OFICIAL PARA LA campaña SE necesita, Esmeralda 469

OFICIAL SASTRE PARA EL CAMPO se necesita, Rivadavia 1294.

OFICIALES albañiles CLOAQUISTAS se necesitan Rioja 475. v22

OFICIAL MEDIO SASTRE Y aprendiz preciso, Alsina 3036, dpto. 30. v20

OFICIAL SASTRE PRECISO, INDEpendencia 3544 v21

OFICIALES MUEBLEROS SE NECEsitan, Yatay 386, taller nuevo. v24

OFICIAL MUEBLERO SIN BANCO se precisa Cochabamba 4245. v2…

OFICIALAS BUENAS POLLERISTAS se necesitan, Sulpacha 131 v20

OJALADORAS A MANO PARA CUEllos y camisas, preciso Riglos 154

OFICIAL SASTRE, QUE SEA COMpetente, necesito, Soler 512. v20

OFICIALES MUEBLEROS Y TALLIStas se necesitan, Yatay 463 v26

OFICIALA Y APRENDIZA DE VEStidos, se necesitan, Alberti 578 v21

OFICIALES DE MUEBLES Y LUStradores se necesitan Bogotá 63 v20

OFICIAL MEDIO SASTRE SE PREcisa de fino, Cochabamba 3280 v21

OFICIALA BUENA MODISTA DE vestidos se necesita, San José 135 v21

OFICIAL MEDIO SASTRE SE PREcisa, se paga bien Charcas 3258 v21

OFICIALA POLLERISTA, SE NECEsita para trabajar en el taller, tienda El Siglo Rivadavia 860 v20

OFICIAL PLOMERO QUE SEA COMpetente se necesita Unión 2112, Flores v20

OFICIALES Y MEDIO OFICIALES carpinteros se necesitan, Obligado 2463, Núñez, Belgrano v29

OFICIALAS BATERAS SAQUERAS y polleristas, se necesitan, Santa Fe 2051 v21

OFICIALAS BUENAS DE SASTRE Y fantasía y aprendiza con sueldo Humberto I 1051, altos v21

OFICIALES Y MEDIO OFICIALES muebleros de enchapado se precisan San Martín … v20

OFICIAL SASTRE DE CONFECCION se necesita buen sueldo, Alvarez 699. v20

OFICIALES MUEBLEROS BUENOS de enchapado, se precisan, Catamarca 159. v20

OFICIAL Y MEDIO OFICIAL SAStre de confecciones preciso, Mansilla 189, buen sueldo. v20

OFICIALES MEDIO SASTRES de confección se necesitan que sean prácticos, Azcuénaga 788.

OFICIAL MEDIO SASTRE ó APRENdiz adelantado se necesita, Patagones 1240.

OFICIOS DIVERSOS PEDIDOS

OFICIAL SASTRE Y MEDIO ADELANTADO de trabajo fino se necesitan, Cangallo 1018.

OFICIALA Y MEDIO OFICIALA planchadoras se necesita, Bernardo de Irigoyen 330.

OFICIAL PELUQUERO PARA LA campaña se precisa, presentarse Humberto 1o. 1499. v21

OFICIAL Y MEDIO OFICIAL MUEBLEROS de macizo se necesitan, 24 de Noviembre 1733.

OFICIAL MEDIO MEDIO SASTRE Y aprendiz adelantado se necesita, buen sueldo, Chile 1850.

OFICIALA CORSETERA Y BUENA vendedora se necesita, Santa Fe 3258 v22

OFICIAL SASTRE Y MEDIO SE necesitan; trabajo todo el año, Suárez 356, Boca, sastrería. v21

OFICIAL Y MEDIO OFICIAL ZAPATERO necesito, compostura y lustrar, Güemes 4009. v22

OFICIAL PELUQUERO COMPETENTE necesito por mes, sueldo seco, Santa Fe 3173. v21

OFICIAL SASTRE SE NECESITA, trabajo adentro, San Martín 819, Avellaneda.

OFICIAL MEDIO SASTRE O aprendiz adelantado se necesita, Méjico 940.

OJO! DOS APRENDICES SASTRES se necesitan, muy buen trato. Perú 1769. v21

OFICIAL SASTRE PARA TRAJES seclares necesito, de 2 á 4, Cochabamba 1360.

OFICIALES SASTRES BUENOS Y medio oficiales, se precisan, Uruguay 684.

OFICIAL ZAPATERO, PRECISO para hombre, bronce y madera, Pedro Mendoza 1037. v21

OFICIAL MEDIO SASTRE, SE NEcesita y muchacho adelantado, Ombú 222.

OFICIAL PELUQUERO QUE SEPA su obligación se necesita, sueldo 70 $, Rivadavia 2124.

OFICIALA MODISTA DE VESTIDOS sastre de señora necesita Mme. Madeleine, Florida 527. v21

OFICIAL PELUQUERO BUENO SE necesita por mes, Santiago del Estero 1827. v21

OFICIALES MEDIO SASTRES Y aprendices adelantados se necesitan, Moreno 1815.

OFICIALAS POLLERISTAS ESTILO sastre que sean muy competentes se precisan, Cangallo 1514.

OFICIALES PLOMEROS GASISTAS competentes se necesitan, Rioja 475. v22

OFICIALES Y MEDIO OFICIALES muebleros se precisan cinco, se de banco y herramientas, Lambaré 835 v21

OJO! SE NECESITA MEDIO OFICIAL barbero ó aprendiz adelantado, se le da casa y comida, calle Rivera 892. v23

OFICIAL MEDIO SASTRE Y aprendiz adelantado se precisan, inútil presentarse si no son competentes, Venezuela 433

OJO, MEDIO OFICIAL Y APRENDIZ sastre que quieran aprender bien en prendas de talle se necesitan, Ombú 260 v20

OFICIALAS MUY PRACTICAS EN vestidos fantasía de señora se necesitan, A La Ciudad de Méjico, Florida y Cuyo v20

OFICIAL PELUQUERO QUE SEA JOven y competente se necesita en la peluquería de Felipe Vitorica, en Lincoln. Para informes, dirigirse al mismo ó Charcas 1366 v23

OFICIAL SASTRE MUY BUENO PAra el trabajo de confección, sacos y sobretodos, sueldo 3 $ por día y comida, se necesita, es inútil presentarse si no es competente, calle Darwin 669, Maldonado. Atiendo por 3 días.

PINTOR BUEN OFICIAL DE LISO se necesita, Humahuaca 583.

PLANCHADORAS APRENDIZAS SE necesitan muchas, Moreno 1159.

PLANCHADORAS APRENDIZAS, SE necesitan, Lima 489

PLANCHADORA OFICIALA BUENA, se necesita, Viamonte 458

PLANCHADORA OFICIALA Y medio oficiala se precisan, Rivadavia 1539

PRECISO MEDIO OFICIALA PLANchadora, San Carlos 3928. v21

PLANCHADORA OFICIALA SE NEcesita, Pichincha 541. v23

PINTOR DE LISO Y DECORADOR necesito buen oficial, Méjico 569.

PLANCHADORA MEDIO OFICIALA se necesita, Belgrano 1477. v21

PLOMERO GASISTA NECESITO, Chiclana 3127. v22

PLANCHADORA OFICIALA BUENA se precisa, Almagro 324

PEONES PARA LIMPIEZA DE CAsas se necesitan, Charcas 1573

PLANCHADORAS BUENAS OFICIAlas se necesitan, Venezuela 913.

PLANCHADORA APRENDIZA SE necesita, Paraguay 1064. v21

PLANCHADORA SE necesita, Ecuador, 1311 v21

PEON DE FARMACIA PRACTICO, se necesita, Brasil 806

PEON SE PRECISA PARA FAMILIA, Charcas 4223

PEON CARRERO CON LIBRETA se necesita, San Juan 1931

PLANCHADORA 1.2 OFICIALA SE necesita, Jujuy 960.

PLANCHADORA OFICIALA Y medio oficiala se necesitan, Cevallos 1458

PONEPLIEGOS MINERVISTA, SE necesita San Juan 2116

PLANCHADORA MEDIO OFICIALA, se necesita, Córdoba 1195

PLANCHADORA APRENDIZA SE necesita, Cevallos 1148

PLANCHADORA BUENA OFICIALA, se precisa, Córdoba 3507 v21

PLANCHADORA OFICIALA DE CAmisas, se precisa, Pavón 1363.

PEON RECOMENDADO PARA todo trabajo se precisa, B. Mitre 1553.

PONEPLIEGOS MINERVISTAS se necesita, Tacuarí 641

PLANCHADORA BUENA OFICIALA se necesita, Uruguay 356 v21

PONEPLIEGOS PARA IMPRENTA SE necesita, Chile 424

PONEPLIEGOS DE IMPRENTA SE necesitan, Corrientes 838

PLANCHADORAS SE NECESITAN buenas oficialas, Viamonte 1040.

PEON QUE SEPA DE CARPINTERO se precisa, Dorrego 2840.

PLANCHADORAS MEDIO OFICIAlas se precisan, Paraná 49

PLANCHADORA APRENDIZA SE necesita Estados Unidos 672.

PLANCHADORA SE PRECISA COMpetente, Alvarez 2377. v20

PLANCHADORA OFICIALA SE NEcesita, Senillosa 276 v21

PLANCHADORA APRENDIZA SE necesita, Gazcón 1145 v21

PLANCHADORAS BUENAS, SE precisan, Paraguay 888 v20

PLANCHADORA OFICIALA Y MEDIO oficiala se necesitan, Uruguay 950 v21

PLANCHADORA APRENDIZA SE precisa, Sgo. del Estero 264. v21

PLANCHADORAS BUENAS OFICIAlas se necesitan, Paraguay 2316 v21

PLANCHADORA OFICIALA Y MEDIO oficiala se necesitan, Cangallo 1686 v21

PINTOR MEDIO OFICIAL COMPEtente preciso, Pringles 986, de 12 á 1 p. m.

PANTALONERAS DE FINO Y CHAlequeras se necesitan, se paga bien el trabajo, Cangallo 1018

PLANCHADORA BUENA OFICIALA se necesita, 12 centavos por camisa, Azcuénaga 279

PINTOR DE CARRUAJES, MUCHAcho aprendiz adelantado se necesita, Cuyo 1730

PINTORES EMPAPELADORES se necesitan en la pinturería El Londón, Vieytes 1815

PLANCHADORA MEDIO OFICIALA y aprendiza se necesitan, Uruguay 978

PLANCHADORA OFICIALA O MEdio oficiala se precisa, Montevideo 668

PINTOR BUEN OFICIAL PARA blanqueo preciso con ropa, 7 a. m., Pozos 114

PLANCHADOR Y PLANCHADORAS se necesitan se paga bien, Sáenz Peña 190

PLANCHADORA MEDIO OFICIALA y aprendiza se precisan, San José 432 v21

PLANCHADORA MEDIO OFICIALA o aprendiza adelantada de camisas se precisa, Charcas 2347

PINTORES OFICIALES DE LISO SE precisan, inútil presentarse si no son competentes calle Peña 336.

PLANCHADORAS MEDIO OFICIAlas y aprendiza se necesitan, Independencia 1365.

PLANCHADORA MAESTRA ENSEña el oficio en dos meses, Belgrano 842, depto. 6.

PEONES APRENDICES MOSAISTAS se necesitan: casa y comida; Santa Fe 1877.

PLANCHADORA APRENDIZA PARA nuevo, con sueldo necesito, Córdoba 982.

PINTORES BUENOS OFICIALES con la ropa y uno que sepa empapelar, se precisa, Dean Funes 344.

PRECISO OFICIALA Y MEDIO OFIciala modistas de vestidos, Andes 1659, dep. 1. v21

PLANCHADORA MEDIO OFICIALA y aprendiza se necesitan, Larrea 93.

PLANCHADORAS OFICIALAS PARA camisas de hombre, se precisan, Andes 357. v21

PLANCHADORA OFICIALA BUENA preciso, sueldo 2.50 $, Cochabamba 1290.

PLANCHADORES Y PLANCHADOras competentes de nuevo necesito, Sáenz Peña 223.

PLANCHADORA OFICIALA Y MEDIO oficiala y aprendiza, se necesitan, Antofagasta 119.

PLANCHADORA MEDIO OFICIALA y un muchacho para mandados, necesito, Ayacucho 474.

PLANCHADORA OFICIALA Y MEDIO oficiala, se precisa, Rivadavia 2659, Pasaje Sarmiento, dep. 8. v21

PLANCHADORAS APRENDIZAS, se enseña el oficio en dos meses. Estados Unidos 1056. v22

PLANCHADORAS OFICIALAS DE camisas finas, preciso y aprendiza, Viamonte 1890. v21

PLANCHADORA MEDIO OFICIALA y aprendiza, se precisa, Humberto 1 1660.

PLANCHADORA OFICIALA DE CAmisas, buena se precisa, Córdoba 1446. v21

PLANCHADORA SE PRECISA OFIciala de camisas, medio oficiala y aprendiza, Salguero 557.

PINTORES, UN OFICIAL BUENO Y un medio se necesitan, Carlos Calvo 1837.

PLANCHADORA OFICIALA PARA ropa nueva se necesita, Carlos Calvo 1850. v21

PEON JOVEN PARA SASTRERIA, se precisa con recomendaciones, Cuyo 823.

PLANCHADORAS BUENAS OFICIAlas de camisas de hombre se necesitan, Solís 782

PLANCHADORA MEDIO OFICIALA y aprendiza se necesitan, Pozos 751.

PARA COPIAS A máquina Hammond se necesitan tres señoritas ó jóvenes prácticas. Paseo Colón 546. v21

PLANCHADORA BUENA OFICIALA Y medio oficiala, se necesitan; B. Mitre 1773. v21

PLANCHADORA OFICIALA Y LAvandera se necesitan, Esmeralda 993. v21

PLANCHADORA OFICIALA PARA camisas de hombre se precisa, B. Mitre 2670.

PLANCHADORA APRENDIZA JOven, no hace mandados y medio oficiala preciso, Sáenz Peña 1947

PLANCHADORAS DOS BUENAS oficialas y aprendiza necesito, Suipacha 1116, sala.

PEONES PRACTICOS EN EL MANEjo de muebles se precisan en la mueblería, Talcahuano 123. v20

PRECISO 2 OFICIALES PARQUEtistas competentes, presentarse de 11 á 1, Cerrito 851. v20

PRECISO OFICIALA MODISTA ESTilo sastre y medio oficiala, Río IV 572. v22

PLANCHADORAS DE CAMISAS DE color, se necesitan con muestra, Alsina 1469. v23

PLANCHADORA NECESITO OFICIAla y aprendiza que sea competente de camisas nuevas, Pozos 386 v21

PLANCHADORAS BUENAS OFICIAlas de camisas, pago por pieza ó por día, buenas condiciones, se necesitan, Junín 1382. v21

PLANCHADORA O PLANCHADOR oficiales se necesitan, que sepan planchar á gas, buen sueldo, urgente, Chacabuco 1472. v22

PLANCHADORAS BUENAS OFICIAlas para camisas de hombre y cuellos se necesitan, buen sueldo, Tacuarí 1469.

PEON JOVEN, PRACTICO PARA taller de planchado; es inútil presentarse si no sabe su obligación, se necesita, Tacuarí 1469.

PINTOR, OFICIAL COMPETENTE que sepa empapelar, necesito, Mar Chiquita y Galvez 2849, Villa Urquiza. v22

PLANCHADORAS: SE PRECISA una buena oficiala para ropa de señora ganando $ 2.50 por día y una para camisas de hombre ganando 3.50 haciendo 25 por día: talleres La Higiénica, Méjico 3064.

QUINTEROS DE PROFESION SE necesitan dos, Las Heras, esquina Ugarteche 110. v20

QUINTERO-JARDINERO, HOMBRE solo, ó con un hijo para peón con buenos certificados se necesita en el Tigre, isla Mariana, río Luján, tres minutos de la estación (F. C. C. A.), tratar hoy. v22

SE NECESITA APRENDIZA MODISta adelantada, Santa Fe 1876 v21

SE NECESITA OFICIAL DECORAdor, Granaderos 247 (Flores)

SE NECESITA UN MOZO, MORENO 1527

SE NECESITAN MEDIO OFICIALAS para vestidos, Solís 974

SE NECESITAN OFICIALES CARpinteros, Rivadavia 816

SE NECESITA APRENDIZA MODISTA de vestidos, Viamonte 1750

SE NECESITA CORTADOR DE SUEla, Lima 761

SE PRECISA APRENDIZA FLORISta con sueldo, Belgrano 773.

SE PRECISAN PANTALONERAS Y modistas con muestra, Méjico 509

SE PRECISAN PEONES PRACTICOS para la limpieza, Bustamante 656

SE NECESITA OFICIAL MEDIO sastre adelantado, Progreso 1373

SE PRECISA UN OFICIAL PASTElero, Olavarría 632, Boca.

SE NECESITA MUCHACHO MEDIO oficial herrero, Río de Janeiro 590.

SE PIDE MEDIO OFICIAL SAStre, S. [illegible] 2594, altos.

SE NECESITA OFICIAL SILLETEro Caseros 769.

SE NECESITA OFICIAL PLOMERO, Caseros 449 v22

SE NECESITA PEON PARA MANEjar y reparto de leche, Garay 427

SE NECESITA UN CADETE PARA camisería, Corrientes 1681.

SE PRECISA OFICIAL ZAPATERO, Santa Fe 3441.

SE NECESITA APRENDIZA CHAlequera, Córdoba 1690 v21

SE NECESITA UNA MEDIO OFICIAla modista, Moreno 1577 v20

SASTRES MEDIO OFICIAL Y aprendiz, se necesitan, Córdoba 1346 v20

SE NECESITA UNA BUENA OFICIAla para sombreros, Charcas 2077 v20

SE NECESITAN MUCHACHAS PARA estampillar cigarros, Cerrito 611. v20

SE NECESITA MUCHACHA MEDIO oficial de ropa blanca, Montes de Oca 827, depto 4. v20

SE NECESITA MUCHACHO RECIEN llegado de 14 años para almacén, Colombres 1283 v20

SE PRECISA OFICIAL PELUQUERO para Chivilcoy, sueldo 70 $ y casa lunes de 1 á 2 p. m. Venezuela 977 v21

SE NECESITAN OFICIALES HErreros de obras y cocinas, Paseo Colón 1031 v20

SE NECESITA UN OFICIAL HOJAlatero gasista, Cabildo 2030, Belgrano. v21

SE NECESITA MUCHACHO SERIO para librería, que sepa leer y escribir, Carlos Pellegrini 369. v20

SE NECESITA OFICIAL DORADOR con madera y un oficial pintor de obra, Santa Fe 1634 v20

SE NECESITA OFICIAL CARPINTEro de obra blanca, Estados Unidos 1567

SE NECESITA LIMPIADOR DE cloacas que sea competente, Carlos Calvo 1892

SE NECESITA MUCHACHO RECIEN venido, español, para negocio, Lima 761.

SE NECESITA ZAPATERO DE hombre y varón clavado á la vista, Quevedo 268.

SE PRECISA UN APRENDIZ Y MEdio oficial herreros de obra, Bolívar 823.

SE NECESITA UN OFICIAL CARpintero de carros, inútil presentarse si no es competente. Av. Mitre 1587, Avellaneda. v21

SE NECESITAN VENDEDORES DE yerba á familias, comisión 25 o/o, Aristóbulo del Valle 1238.

SE precisan APRENDIZAS adelantadas de pantalones finos, se paga bien, Constitución 2949.

SE NECESITAN BUENAS COSTUreras de camisas para hombre, Corrientes 1681.

SE NECESITA oficial sastre O medio oficial, Carlos Pellegrini 311 altos.

SE NECESITA MEDIO OFICIAL sastre y un aprendiz adelantado, Entre Ríos 636.

SE NECESITAN 4 CARPINTEROS oficiales de cajones fúnebres, Sadi Carnot 1296. v20

SE NECESITA APRENDIZA MODISta estilo sastre, Victoria 1634, departamento 20. v20

SE NECESITAN MEDIO OFICIALAS adelantadas en vestidos finos y aprendizas, Chile 1585. v20

SE NECESITAN MEDIO OFICIALAS para modistas de vestidos, Laborde, 1057 Carlos Pellegrini. v20

SE NECESITA OFICIALA PLANchadora ó medio oficiala, Guevara 651. v20

SE NECESITA UN JOVEN QUE ENtienda el francés, para recibir la clientela, Laborde, C. Pellegrini 1057. v20

SE NECESITA UN BUEN OFICIAL carpintero, con herramientas; inútil presentarse si no cumple bien su obligación, Lavalle 414

SE PRECISAN MEDIO OFICIALAS buenas de vestidos de fantasía de sastre de señora y oficialas bateras, aprendizas adelantadas, Belgrano número 3430, trabajo todo el año

TIPOGRAFO MINERVISTA MEDIO oficial preciso, B. Mitre 1822.

TIPOGRAFO MEDIO OFICIAL SE precisa Viamonte 891.

TRANSPORTISTAS LITOGRAFOS, SE necesitan, Tacuarí 641

TORNERO EN CHAPAS BUENO SE necesita, Avellaneda 160, Caballito. v21

TAPICERO MEDIO OFICIAL Y aprendiz adelantado, se necesitan, Thames 2076, Palermo.

TIPOGRAFO BUENO NECESITO, doy sueldo y pensión, Uspallata 3729, Chacarita

TIPOGRAFO BUEN MEDIO OFICIAL para comerciales, buen sueldo, se necesita, Alsina 1472

TRUGUAYEROS NECESITO, PAVON 1100, Avellaneda v21

VISTERAS PARA CAMISAS SE NEcesitan con muestra, Cuyo 524 v21

YESEROS, OFICIAL Y MEDIO OFIcial se precisan en Belgrano, Cabildo y Mendoza. v20

YESEROS QUE ENTIENDAN BIEN su trabajo se precisa en la obra, esquina Córdoba y Paraná

ZAPATERO DE RUEDA, FINO DE hombre, preciso, Agrelo 3071

ZAPATEROS DE CLAVADO DE criatura se necesita, Yapeyú 663

ZAPATEROS ARMADORES LUIS XV, se necesitan, Inclán 1547

ZAPATERO APRENDIZ, SE PRECIsa, Chacarita 2691

ZAPATERO SE PRECISA PARA SAN Fernando de cosido y clavado dirigirse Chile 1502, de 9 á 11 a. m.

ZAPATEROS PARA HOMBRES A Black y punteado y para señora se precisan, Cuyo 1113.

ZAPATERO MEDIO OFICIAL DESformador adelantado, se paga bien, se necesita, Cevallos 651.

ZAPATERO OFICIAL PRACTICO en composturas necesito, Bustamante 2169

ZAPATEROS SE NECESITAN DESformadores, taco piné, Victoria número 3319

ZAPATEROS DE HOMBRE COSIDO á máquina para adentro se necesitan, Rivadavia 2669

ZAPATEROS PARA HOMBRE Y varón clavado necesito, Triunvirato 345 v21

ZAPATERO SE NECESITA de hombre y varón clavado, Matheu 127, al fondo.

ZAPATERO DE CLAVADO, SE NEcesita, se dan los gastos, Rioja 1215, zapatería.

ZAPATERO MEDIO OFICIAL Ó aprendiz, pago bien, se precisa, Quirno 796, Flores. v21

ZAPATEROS BUENOS SUELEROS y desformadores, preciso, Liniers 222.

ZAPATEROS DE CRIATURA PARA adentro y afuera, preciso, Estivao 146, continuación de Potosí. v21

ZAPATERO MEDIO OFICIAL MUchacho, buen sueldo y comida se necesita, Belgrano 1733.

ZAPATERO APRENDIZ DE CRIAtura de cosido, se precisa Agrelo 4264.

ZAPATERO MEDIO OFICIAL PARA salón se necesita, se da comida, Pueyrredón 560

ZAPATEROS SE PRECISAN CORtador de suela y suelero, Cuyo número 4264 v21

ZAPATEROS SE PRECISAN PARA señoras, clavado, fábrica Perretti Hnos, Venezuela 3172 v21

ZAPATERO NECESITO DE HOMbre y varón, clavado, Guanajato 4243. v20

ZAPATERIA S. RIGAU, CANGALLO 736 Se necesitan medio oficiales zapateros y desformadores para trabajar adentro

ZAPATERO BUEN OFICIAL O MEdio de nuevo y composturas, doy comida, preciso, Peña 1953 y Billinghurst

ZAPATERIA S. RIGAU, CANGALLO 736 Se necesitan oficiales de escarpín para criatura y oficiales para cañuelas de hombre y señora traer muestra

OFICIOS DIVERSOS OFRECIDO!

Albañil COMPETENTE SE OFRECE, trabajos y refacciones Pérez, Pozos 714 v22

Albañil COMPETENTE SE OFRECE á jornal ó por un tanto Andes 126, B. R.

Albañil COMPETENTE SE OFRECE para refacciones ó casitas, calle Florida 945 M. L. v27

Albañil, MAESTRO, TOMA TRABAjos y refacciones, Padr. a 2760, García v20

AYUDANTE DE HERRERIA SE ofrece, tratar por carta Lavalleja 775, V. G. v29

AYUDANTE DE MAYORDOMO SE ofrece señor formal, con familia, escribir á A. Trullás, Maipú 459 v21

AJUSTADOR MECANICO COMPEtente, se ofrece para ciudad y campaña, Luzuriaga 823 v20

Albañil FRENTISTA O CAPATAZ de cualquier obra, entiendo bien los planos, ofrécese, carta, Camargo 2222, C. B. v20

Albañil CONTRATISTA, SE OFRECE por tanto, para construcciones y reparaciones Misiones 47 David Mallan v22

Albañil CONTRATISTA SE OFRECE por tanto para construcciones y reparaciones Rivadavia 7420 Juan Mercado v22

AGRONOMO ITALIANO, MUY PRACtico en viticultura y fruticultura busca empleo, con buenas referencias se ofrece, escribir Virgilio Ferretti para M. A., Rivadavia 1161 v20

A LOS ARQUITECTOS Y CONSTRUCtores, dos maestros carpinteros se ofrecen para la colocación de puertas, ventanas, pisos etc. á contrata, por carta á N. V. Rivadavia 8317 v22

APODERADO REPRESENTANTE cobrador y corretajes generales inclusive sección reclamos, gran baqueano, M. del Plata y Necochea. Amplias referencias y garantías. Gran experiencia comercial, itinerario Sud, Acepta proposiciones, dirigirse por carta á M. Lacire Méjico 960. v20

BUEN HOMBRE SE OFRECE, ingenioso y muy servicial se presta para muchas clases de trabajos y no menos para capataz, sabe contabilidad y tiene recomendación, M. Díaz Talcahuano 64.

BUEN CORTADOR SASTRE PARA señora y hombre á medida muy bueno para las ventas desea colocarse en casa donde pueda demostrar sus aptitudes, en la capital ó campaña personalmente de 9 á 11 a. m. ó por carta á F. N. D., Belgrano 1233 v20

CABALLERIZO SE OFRECE Florida 948 v27

CHAUFFEUR CON LIBRETA Y REcomendaciones se ofrece Rioja 233 v22

COSTURERA PARA CASA DE FAmilia práctica, se ofrece, Cerrito 1116 v21

CHAUFFEUR MECANICO FRANcés de 30 años se ofrece, Crey la, Córdoba 1667 v21

COSTURERA FRANCESA DESEA trabajar en casa particular, por carta, Humberto 281, piso 10

CARPINTERO PARA ESTANCIA Ó carpintería de campaña, se ofrece, Venezuela 472, A. B. v20

OFICIOS DIVERSOS OFRECIDOS

CABALLERIZO ITALIANO BUENO se ofrece, Lavalle 2991

COBRADOR PERSONA FORMAL, 10 años de práctica ó algún otro empleo, con excelentes certificados, se ofrece, por carta M. G, Paraná 515 v21

CARPINTERO PRACTICO PARA todo trabajo se ofrece en banco y herramientas para trabajar por su cuenta Pringles 1457, M. L.

CARPINTERO, TODO TRABAJO galpones, casillas, chalets, caballerizas, ciudad y campaña, barato, se ofrece, Perú 1532, J. C. v21

COSTURERA SE OFRECE PARA casa de familia por mes, sabe coser bien y cortar por figurín, dirigirse por carta ó personalmente, Viamonte número 1880. v21

COMISIONES, ENCARGOS, ORDENES quien necesite diligenciar cualquier asunto ó resolver cualquier negocio, acuda á The Barbicane Co, Corrientes 354. v28

CHAUFFEUR FRANCES 31 años, buenas referencias, habiendo conducido durante 4 años en París, se ofrece para ciudad ó campaña, Lugmán 1399, Adolfo. v22

CORTADOR SASTRE RECIEN LLEgado de Italia diplomado y con varios años de práctica en importante casa se ofrece, dirigirse por carta ó personalmente á Bustamante 2058 v20

CAPATAZ DE albañilería Y PRACtico en construcciones en cemento armado, se ofrece, sabe hacer planos, tiene muy buenos certificados, dirigirse por carta 25 de Mayo 576, P. B. v24

CORREDOR PARA ARTICULOS DE corralón de hierros y construcciones en general, actualmente cobrando se ofrece con alguna clientela y garantías personales, J. Guzmán, Serrano 589, depto. 7. v22

DEPENDIENTE DE ALMACEN competente se ofrece, con recomendaciones, Cevallos 175, D. García

DEPENDIENTE DE ALMACEN SE ofrece con buenos informes, Belgrano 1299.

DEPENDIENTE DE ALMACEN práctico en comestibles y bebidas, se ofrece, buenos informes y recomendaciones Cochabamba 786 v21

DESEO TRABAJAR DE PEON DE farmacia práctico ó otro negocio, buena recomendación, Nicolás Fernández, español, Méjico 515

DEPENDIENTE DE ALMACEN SE ofrece práctico y [illegible] en casa de su actual patrón, dirigirse por carta ó personalmente Antonio Mercader, calle Tucumán 2?6. v20

DEPENDIENTE DE TIENDA, NOvedades y fantasías, vasco español, muy práctico y competente se ofrece para casa seria en la capital, posee buenos certificados, por carta á José Velasco, Alsina 950 v21

EMPLEADO PARA ESCRITORIO ú otro empleo decente, con certificados y garantías á satisfacción se ofrece, S. B., San Martín 567, Avellaneda. v21

EMPLEADO JOVEN CON NOCIONES de contabilidad para escritorio se ofrece en casa de comercio para ciudad ó campaña, posee el italiano, por carta á S. G. Tucumán 2660 v29

EMPLEADO JOVEN PRACTICO EN cálculos escritura á máquina y contabilidad con inmejorables garantías se ofrece, dirigirse á Empleado, Montes de Oca 381. v20

Español JOVEN CON INFORMES se ofrece [illegible] para toda clase de colocación en comercio, almacén ó despacho en la ciudad ó campaña, J. V., Falucho 42

EMPLEADO SERIO, DE BUENA presencia, francés de 30 años, fuerte en cálculos, habla y escribe correctamente los idiomas francés y castellano, con pequeñas nociones de inglés é inmejorables referencias sobre su honorabilidad se ofrece para todo empleo que requiera energía, inteligencia y actividad. Se aseguraría á cualquier cosa asignándole un sueldo razonable, E. V., sucursal 12, cajita. v21

FOGUISTA COMPETENTE CON certificado se ofrece, Buen Orden 1122 pieza 6 v22

FOTOGRAFO SE OFRECE PARA trabajar en taller, sabe retocar y tiene máquina, dirigirse por carta ó personalmente C. Pellegrini 629 v22

FAMILIA ALEMANA CON 4 HIJOS desea tomar una chacra á medias, el hombre es quintero, puede cuidar la quinta también, calle Dulce 784. v20

FABRICANTE DE [illegible]LLAS COMprimidas, píldoras medicinales, etc. uso norteamericano, posee máquinas, persona muy práctica y de gran capacidad técnica, se ofrece para director de establecimientos ó admite socio capitalista, por carta á Casilla Correo 1044 — E. M. G.

GRAN TALLER DE LAVADO Y planchado se encarga de toda clase de ropa á precio módico, Angela Regard, Corrientes 830. v30

HERRERO FRAGUADOR SE ofrece, M. Rinke, San Juan 1126 v21

HOMBRE FORMAL BARBERO SE ofrece, prefiere patrón español, San Juan 1517

HERRERO DE CARRO FRAGUADOR competente, se ofrece para la capital, Paramaribo 519, Caballito v20

HOMBRE FORMAL SE OFRECE para cualquier trabajo en el campo, sin pretensiones, Manzilla 1257 [illegible]

HERRADOR DE CABALLOS CON práctica en enfermedades también sabe castrar, español, [illegible] particulares ó herrería, [illegible] esquina Montes. v20

HOMBRE FORMAL TENIENDO DE sus [illegible] horas [illegible] ocuparías en trabajos [illegible] Juan Alarcón [illegible] v22

JARDINERO O QUINTERO SE OFRECE, San Pedrito 231, Flores v20

JARDINERO Y QUINTERO SE ofrece italiano, con recomendación, Triunvirato 2111. v20

JOVEN SE OFRECE PARA [illegible] dante de escritorio, [illegible]

JOVEN FORMAL DE BUENA presencia se ofrece para [illegible] 1347 [illegible] v22

JOVEN FORMAL de 2? años se ofrece [illegible] por carta ó personalmente á A. L. [illegible] 1028 v22

JARDINERO SE OFRECE PARA LA [illegible] campaña [illegible] 2850

JOVEN DE 16 años SE OFRECE [illegible] buenas re[illegible]

JOVEN DE 20 años [illegible] satisfacción, por carta ó persona[illegible] Lavalle 1344 [illegible]

[illegible]

LUSTRO MUEBLES Á DOMICILIO de toda clase [illegible] 1784, v25

LUSTRO [illegible] 1355, [illegible] 1225 v26

LIMPIO CASAS NEGOCIOS, ENCErado [illegible] barato [illegible] v26

LUSTRADOR DE MUEBLES competente se ofrece á domicilio, Bartolo, Thames 968 v25

LUSTRO, COMPONGO MUEBLES Y pianos, muy barato, á domicilio, Freda, Andes 30. v28

LUSTRADOR DE MUEBLES, ARREgla y lustra, viejo como nuevo, Valentín Gómez 448. v23

OFICIOS DIVERSOS OFRECIDOS

LUSTRO, COMPONGO MUEBLES [illegible] cero pisos á precios reducidos [illegible] Ortiz, Alsina 3038 v21

LIMPIO CASAS, ENCERO, LUSTRO pisos á 20, 25 cts el metro [illegible] abonos, Méjico 421, U. T. 911 [illegible] Chile 888. v21

LIMPIADOR de CASAS Y NEGOCIOS especialista para encerados, [illegible] lisos y parquets, tomo abonos por mes Rivadavia 1931 —Martínez Robles

MOZO PARA CAFE, ALGO PRACTIco se ofrece, Esparza 22 v20

MODISTA BUENA OFICIALA OFREcese para taller, Victoria 3187 v22

MOCITO español RECIEN VENIDO, se ofrece para escritorio, almacén ó tienda, Suárez 1356 v20

MUCHACHO FORMAL SE OFRECE para almacén o para cualquier otro trabajo, Anchorena 1172 v20

MUCHACHO español DE 17 años se ofrece para almacén ó sastrería, con recomendación [illegible]

MUCHACHO DE 13 A 14 años SE ofrece para peón de almacén ó cualquier trabajo, Viamonte 1929

MUCHACHO DE 17 [illegible] SE OFRECE para limpieza de negocio, por la mañana solamente, [illegible] 319

MUCHACHO DE 17 años SE OFRECE para repartidor ó para otro trabajo, Azcuénaga 217

MOZO RECIEN VENIDO DE CUBA, se ofrece para café, [illegible] mucamo, Zabala 2605, de 7 á 11, Belgrano.

MONTADOR INSTALADOR DE HIlos eléctricos con certificados [illegible] se ofrece, Lavalle 2991.

MUCHACHO SE OFRECE DE 18 años para aprendiz de almacén español recién venido con recomendación [illegible] 62 v21

MUCHACHO RECIEN VENIDO español de 17 años, se ofrece para mozo de almacén ó peón de fonda [illegible] Boca [illegible]

MAQUINISTA MECANICO, [illegible] se ofrece [illegible] V. P., Rivadavia [illegible] v21

MOZO DE ALMACEN ALGO PRACtico [illegible] se ofrece para campaña, por carta [illegible] 25 de Mayo

MAYORDOMO PRIMERO O SEGUNdo [illegible] campaña o establecimiento [illegible] Alsina 1437, de 6 á 8 p. m. v22

OFICIAL SASTRE SE OFRECE, [illegible]

OFICIAL SASTRE PARA señora ó hombre, se ofrece, [illegible]

OFICIAL SASTRE SE OFRECE PAra [illegible] v20

OPERADOR ELECTRICISTA COMpetente, cinematógrafos se ofrece [illegible] 2222 v23

OFICIALES SASTRES DE MEDIDA, [illegible] v20

OFICIAL CONSTRUCTOR DE OBRA [illegible] 1650. v21

OFICIAL PELUQUERO COMPETENte, español, [illegible] V. Belgrano 219 v21

OJO! SE OFRECE OFICIAL PARA [illegible] el ferrocarril [illegible]

OJO HOMBRE DE CONFIANZA Y de mucha [illegible]

PLANCHADORA PARA CASA DE familia se ofrece, [illegible] 211 v21

PASTELERO OFICIAL COMPETENte se ofrece [illegible]

PINTOR, EMPAPELADOR, [illegible] chabamba 2659 [illegible]

PINTOR Y EMPAPELADOR se ofrece y blanqueo á precio módico, [illegible] 555 v21

PINTO EMPAPELO BLANQUEO A mitad de precio, trabajo esmerado, Pringles 62 v21

PINTO PUERTAS DESDE 1 $ EMPApelo piezas desde 5, refacciones en [illegible] Larrea 1227 v21

PINTOR, EMPAPELADOR Y REFACcionador [illegible] Lerma 516 v23

PARA AYUDANTE DE MAYORDOMO [illegible] panadero [illegible] años, por carta á S. C. Rivaud, San Martín 481 v21

PEON español DE 25 años, SOLTERO se ofrece para cualquier trabajo, sabe leer, escribir y tiene referencias [illegible]

PANADERO ALEMAN [illegible]

PIAMONTES RECIEN [illegible]

[illegible]

QUINTERO [illegible]

QUINTERO ITALIANO [illegible]

SE OFRECE CARPINTERO [illegible]

SE OFRECE APRENDIZ [illegible]

[illegible]

Señorita [illegible] Rancagua [illegible] 1723 v21

SE OFRECE JOVEN de 19 años PAra almacén, recién venido, con recomendación, B. Mitre 1840 v21

TALABARTERO DE COCHE SE ofrece para el campo ó ciudad, Cangallo 3315 v20

TAPICERO A CASAS PARTICUlares ofrécese á precios sumamente reducidos San Carlos 3420. v20

TIPOGRAFO PARA COMERCIALES se ofrece, [illegible] minerva, [illegible] Santiago Mus[illegible] v22

UN JOVEN PARA ESCRITORIO, SE ofrece, Perú 1472 v20

UNA COSTURERA SE OFRECE CON recomendaciones, sabe hacer toda costura de ropa blanca y vestidos para niños Moreno 2156

UN MUCHACHO SE OFRECE PARA aprendiz de farmacia ó confitería ó de portero de casa de familia ó consultorio médico, de 19 años con muy buenas recomendaciones y competente. Ocurrir calle Lima 541, de 11 a. m. á 12.30 p. m. v20

ZAPATERO SE OFRECE PARA nuevo y composturas por mes, Tucumán 661, [illegible] v20

SERVICIO DOMESTICO PEDIDO

AMA CON LECHE FRESCA Y BUENA se necesita urgente para casa de familia, Jujuy 1664.

AMA SE NECESITA, ROBUSTA, recomendada, sueldo 120 $ y [illegible] Corrientes 1688, familia inglesa

COCINERA SE NECESITA, CON cama, Arenales 1457

COCINERA SE NECESITA, VICENTE López [illegible] v21

COCINERA SE NECESITA, RIVADAvia 949

COCINERA CON RECOMENDACIOnes se precisa, Cuyo [illegible]

[illegible]

COCINERA SE NECESITA, ZABALA [illegible]

[illegible]

COCINERA CON CAMA BIEN RECOmendada [illegible] v21

COCINERA Y MUCAMA SE NECESItan, con recomendación, Laprida [illegible]

COCINERA ITALIANA, DE PROFESION se necesita con cama, buen sueldo, Rivera 2?? v20

COCINERA ITALIANA O VASCA, con recomendaciones, para corta familia italiana, se precisa para Banfield, [illegible] tratar Salta 1145 v20

COCINERA SE PRECISA QUE SEPA [illegible] obligación [illegible] Belgrano [illegible]

[illegible]

COCINERA BUENA Y TAMBIEN [illegible]

[illegible]

MUCHACHA PRECISASE PARA corta familia, Sarandí 428.

SERVICIO DOMESTICO PEDIDO

MUCHACHA DE 13 A 15 años SE necesita para matrimonio solo, en Banfield: tratar Patricios 966, ciudad.

MUCAMA PRACTICA, SE NECESITA para casa de pensión, Rivadavia 912

MUCHACHA DE 14 A 16 años SE NEcesita para ayudar en casa de matrimonio, Perú 866

MUCHACHA PARA pequeños SERvicios precisa matrimonio, Rivera 1215 v21

MUCAMA GENERAL, RECOMENDAda [illegible] cama se necesita, tratar después de las 8, Méjico 2923

MUCAMA QUE SEPA ATENDER comedor se precisa, Méjico 586; tratar hasta las 2 p. m. v21

MUCAMA BUENA CON RECOMENdaciones excelentes se necesita, Cuyo 1775

MUCHACHA DE 13 A 15 [illegible] SE NEcesita para señora sola, Coronel Díaz 39

MUCHACHA PARA MUY POCOS quehaceres se precisa, Venezuela [illegible]

MUCAMA PARA ADENTRO, SE precisa, que sepa planchar, tratar Azcuénaga 1031

MUCHACHA DE 14 A 17 años, PAra servicio de corta familia se precisa, Las Heras 302 v21

MUCAMA SABIENDO PLANCHAR ropa señora se necesita, Chacabuco 812

MUCHACHO PARA MANDADOS Y limpieza, se precisa, Rodríguez Peña 60

MUCHACHA DE [illegible] 15 años PRECISO [illegible] Montevideo

MUCHACHO PARA MANDADOS Y [illegible] se precisa, Méjico [illegible]

MUCHACHO PARA LIMPIEZA Y [illegible]

[illegible]

MUCAMAS BUENAS Y COCINERAS [illegible] San Martín

MUCAMA SERIA RECOMENDADA, [illegible] se necesita

[illegible]

MUCHACHO PARA ALMACEN [illegible] se necesita, [illegible]

[illegible]

MUCHACHA PARA EL SERVICIO de [illegible]

[illegible]

MUCHACHA SE NECESITA PARA ayudar [illegible] v20

[illegible]

MUCHACHA DE [illegible] a 16 años, PARA [illegible] v20

MATRIMONIO SIN HIJOS NECESITO [illegible] recomendaciones, [illegible] Río IV 1612 [illegible] v20

[illegible]

MUCHACHA PARA AYUDAR EN los [illegible] v20

[illegible]

SIRVIENTA MENOR COCINA SE NEcesita [illegible] 2263

SE NECESITA SIRVIENTA, LIBERtad [illegible]

SIRVIENTA SE PRECISA SE PREcisa [illegible] Corrientes 1273

SIRVIENTA CON CAMA SE NECESIta, sueldo 30 $, C. Pellegrini 972

SIRVIENTA JOVEN PARA todo servicio se precisa Belgrano [illegible]

SE NECESITA SIRVIENTA, [illegible]

SIRVIENTA PARA FAMILIA SE necesita con cama, Larrea 32 v22

SIRVIENTA SE PRECISA, PINZON [illegible] v21

SIRVIENTA PARA TODO SERVICIO se necesita, Rioja 1961.

SIRVIENTA PRACTICA SE NECESIta para fonda, Viamonte 1029.

LICITACIONES

servirá para el retiro de los proyectos no premiados, los cuales se devolverán á los interesados acompañados de su correspondiente sobre cerrado y lacrado que, en tal caso, no podrá ser abierto por el jury.

9o.—El veredicto del jury deberá pronunciarse dentro del plazo de un mes contado desde el último día del concurso.

PREMIOS

10.—El fallo del jury será inapelable, pudiendo declarar desiertos todos los premios que serán:

Primer premio: $ 20.000 y medalla de oro.

Segundo premio: $ 5.000.

Tercer premio $ 3.000.

11.—El autor del proyecto que obtenga el primer premio quedará obligado á presentar, dentro del término de cuatro meses desde la fecha del veredicto el proyecto completo del hospital, que deberá constar de:

PLANOS

a) Planos acotados de fundaciones, escala 1|100.

b) Planos acotados de distribución de las diversas plantas, 1|100.

c) Planos de fachadas en elevación, tanto interiores como exteriores, acotado escala 1|50.

d) Planos de tiranterías y armaduras de pisos, entresuelos, galerías, cubiertas, etc., acotado escala 1 1|4 50.

e) Planos de cortes longitudinales y transversales que permitan conocer los espesores de cualquier parte de la obra necesaria para su construcción acotado de escala 1|100.

f) Planos acotados "de detalle" de todas las obras proyectadas, ya sean de carpintería, herrería, marmolería, escultura, decoración, etc., acompañados de plantillas en tamaño natural necesarias para su construcción.

g) Planos completos de instalación de obras de salubridad, desagües de lluvia, provisión de agua corriente, alumbrado eléctrico, timbres y cualquier otro servicio necesario en el hospital (acotados).

h) Planos de instalación de caloríferos y agua caliente.

MEMORIA

i) Memoria descriptiva completa, con la explicación fundada de todas las disposiciones adoptadas.

j) Planillas de cálculo de resistencia de muros, vigas, columnas, armaduras y todos los otros elementos de la construcción que lo necesiten para garantir su estabilidad el [illegible].

k) Pliego de especificaciones completo, que contenga en detalle amplio, todo lo relativo á calidad y condiciones de preparación de los materiales á emplearse, como también á la mano de obra de cualquier naturaleza que sea.

l) Pliego de cómputo métrico, completo, con indicación del procedimiento seguido para medir las superficies, volúmenes, etc. que figuren en el mismo.

m) Presupuesto completo y detallado de toda la obra.

El pliego de condiciones para la licitación de la obra, será formulado por el P. E. y no se exige en el proyecto premiado.

12.—Si al presentarse el proyecto completo, se comprobare con intervención de la oficina técnica la existencia de errores graves en los cálculos, ó en el presupuesto, el autor del proyecto premiado queda obligado á salvarlos antes de recibir el honorario, no pudiendo cobrarlo si en el presupuesto resultan omisiones ó errores que alcancen á un 20 por ciento.

13.—Los autores de los proyectos que obtengan segundo ó tercer premio podrán cobrar éstos inmediatamente de pronunciado el veredicto del jury quedando los proyectos de exclusiva propiedad del P. E.

14.—El jury tendrá derecho de ordenar al autor del proyecto clasificado con primer premio, que introduzca en el mismo cualquier modificación ó agregado que estime conveniente, perdiendo el derecho al premio si no realiza éstas ó salva los errores de que habla el art. 12 en el plazo prudencial que le sea fijado al efecto por el P. E. Córdoba, Enero de 1911. — Guillermo Reyna. v21m

POLICIA DE LA PROVINCIA DE Buenos Aires.—Aviso de licitación.—Llámase á licitación por el término de quince días á contar de la fecha para la provisión de 2.000 machetes con cinturón, porta y letra numerados del uno al dos mil, 250 espadines dorados, 800 id niquelados y 6.000 pitos. Las propuestas se presentarán bajo sobre cerrado al señor jefe de policía en un sello de cinco pesos moneda nacional. El pliego de bases y condiciones estará á disposición de los interesados todos los días hábiles en la oficina de suministros y control, calle 1 entre 59 y 60. El acto tendrá lugar el día 29 del corriente á las 4 p. m. en el despacho del señor jefe de policía — José Luis Duffy, secretario general. v29

NAVEGACION

AMIRAL TROUDE — SE AVISA á los consignatarios de las mercaderías que conduce este vapor, que con motivo de las averías que sufrió en el viaje de Europa á Río de Janeiro, tendrán que depositar el 4 por ciento del valor de sus mercaderías.—Talbonne (agente), Cuyo 312. v24

COMPAÑIA ARGENTINA DE NAVEGACION (Nicolás Mihanovich L.), administración Cangallo esquina 25 de Mayo. Itinerario para el mes de Marzo de 1911.

TRAVESIA A MONTEVIDEO

Salidas diarias simultáneamente de Buenos Aires y Montevideo á las 7 p. m. y á las 10 de la noche excepto los domingos que sale sólo un vapor á las 10 p. m.

RIO URUGUAY

Para Concordia y Salto—Salidas de Montevideo los lunes, miércoles y sábados á las 10 p. m. Salidas de Buenos Aires [illegible] x.r., y los martes, jueves y sábados á las 5 p. m. Regreso de Concordia y Salto los domingos [illegible] los miércoles y viernes á las 8 a. m.

Salidas de Buenos Aires á Gualeguaychú, directo los miércoles y sábados á las 6 p. m. [illegible] Gualeguaychú los lunes y viernes á las 5 de la tarde.

Salidas de Buenos Aires á Concepción del Uruguay, directo miércoles y sábados á las 8 p. m. Regresos, los martes y viernes á las [illegible]

Salidas de Buenos Aires á Colonia, Carmelo y escalas — Los domingos, miércoles y viernes á las 8 a. m. Regresos los lunes, jueves y sábados á las 8 a. m.

Salidas de Buenos Aires á Martín García —Los miércoles y sábados á las 7 p. m. Regreso los miércoles y viernes de madrugada.

RIO PARANA

Salidas de Buenos Aires para Rosario, Diamante y Santa Fe las [illegible] coles á las 12 m. Regreso de [illegible] y escalas los domingos, á las [illegible]

Salidas de Buenos Aires para Formosa y escalas —Los martes á las 12 m. Regresos de Formosa los miércoles á las 8 a. m.

Salidas de Buenos Aires á Corrientes, Asunción y escalas —Los domingos y jueves á las 10 a. m. y los sábados á las 4 p. m. Regreso de Asunción, Corrientes y escalas los domingos, martes y jueves á las 8 a. m.

ALTO PARANA

Salidas de Corrientes á Posadas y escalas—Los lunes y jueves á las 7 a. m. Regresos de Posadas los [illegible] domingos y jueves á las 7 a. m.

ALTO PARAGUAY

Salidas de Asunción á Villa Concepción —Los miércoles á las 5 p. m. Regreso de Villa Concepción los domingos á las 10 de la mañana.

xx—Este vapor se hallará en combinación con el F. C. N. A. para las estaciones entre Concordia y Corrientes y también con el F. C. N. O. de Uruguay.

xxx—Este vapor se halla en combinación con el F. C. N. E. A. y trae los pasajeros de Corrientes á estaciones inmediatas del [illegible] de Corrientes el sábado á las 4.45 p. m. y también con el F. C. N. O.

PENINSULA REVISION DE LAS averías de este vapor tendrá lugar los días 20 y 21 del corriente [illegible] en los depósitos del dique [illegible] — Mauro y Dodero, agentes.

R. M. S. P.—Compañía MALA REAL Inglesa.—Servicio rápido vía [illegible] postales entre Buenos Aires, [illegible] San Vicente, Lisboa, Vigo, Cherburgo y [illegible]

Viajes de recreo en 15 días

BANCOS Y COMPAÑIAS ANONIMAS

AMERICA — Compañía ARGENTINA de Seguros.—De acuerdo á lo dispuesto por el art. 25 de los estatutos, se convoca á los señores accionistas á la asamblea general que tendrá lugar el día 29 del corriente mes, á las 2 p. m. en las oficinas de la compañía, calle Rivadavia núm. 559, para tratar y resolver sobre la memoria del directorio correspondiente al vigésimo-cuarto ejercicio anual, proceder á la elección del síndico y suplente y á la de cuatro directores en reemplazo de los señores Julio C. Sánchez, Francisco Meu, don Goncálvez y Cayetano Devoto. Los tenedores de acciones al portador las depositarán en la dirección general hasta el día anterior á la fecha de la asamblea.—Buenos Aires, Marzo 11 de 1911.—Josué Moreno, director general; Alfredo V. Fernández, subdirector. v29

BANCO POPULAR ESPAÑOL.—Se avisa á los señores accionistas de este Banco, que desde el día de hoy se abonará en las oficinas de la casa matriz y sucursales, el dividendo acordado en la última Asamblea General Ordinaria de Accionistas, Buenos Aires 18 de Marzo de 1911.—El director gerente. v24

BANCOS Y COMPAÑIAS ANONIMAS

BANCO DE GALICIA Y BUENOS AIRES—Se avisa á los señores accionistas de este Banco que el directorio ha resuelto fijar la fecha del 15 al 30 del corriente Marzo para efectuar el pago de la séptima cuota de cinco por ciento sobre el importe de las acciones que hayan suscripto. El accionista puede integrar sus acciones en la fecha que el directorio fije.—Buenos Aires, 1o. de Marzo de 1911. — El secretario. v30

BANCO DE ITALIA Y RIO DE LA Plata.—Se previene á los señores accionistas, que desde el 15 al 31 del corriente mes inclusive, queda abierta en la oficina de títulos del Banco, la suscripción de las acciones correspondientes á la segunda serie, de acuerdo con lo resuelto en la asamblea del 9 de Febrero de 1909.—Buenos Aires, 10 de Marzo de 1911. v31

BANCO DE LONDRES Y BRASIL calle Bartolomé Mitre 402.

Abona hasta nuevo aviso:

	Papel	Oro
Depósitos en cuenta corriente hasta $ 50.000	1 %	Sin int's
Depósitos á 30 días fijos	2 o|o	2 o|o
Depósitos á 60 días fijos	2 1|2 o|o	2 1|2 o|o
Depósitos á 90 días fijos	3 ½ %	3 ½ %
Depósitos á 6 meses fijos	4 %	4 %
Por depósitos en Caja de Ahorros, hasta $ 10.000	4 %	4 %

Sumas y plazos mayores, convencional.

Febrero de 1908.—R. G. Shearer, gerente.

BANCO DE GALICIA Y BUENOS AIRES, 445 Cangallo 455.—El directorio de este Banco facultado por el artículo sexto de los Estatutos, ha resuelto emitir las doscientas mil acciones en que ha sido aumentado el capital social, por la asamblea extraordinaria celebrada el 15 de Febrero próximo pasado. En consecuencia, desde el día 10 hasta el día 30 del corriente Marzo á las 3 de la tarde, queda abierta en la casa matriz, Cangallo 451, la suscripción á dichas acciones. Los señores accionistas deberán solicitar por escrito, en los formularios que facilitará el mismo Banco, dentro de ese plazo las acciones que deseen adquirir, teniendo presente que sólo les corresponde en firme dos de la nueva emisión por cada una (ó certificado correntel) de las que posean. El tipo de emisión es de ciento veinte pesos moneda nacional por cada acción, debiendo abonarse la parte de capital en la forma que lo establece el artículo séptimo de los Estatutos y los veinte pesos moneda nacional de la prima que pasará íntegra al fondo de reserva, se abonarán, por cuartas partes, con las primeras cuatro cuotas del capital, quedando esta suscripción sujeta á lo que prescriben los artículos 8 y 9 de los citados Estatutos.—Buenos Aires, 8 de Marzo de 1911. —José M. Bouquet, vicepresidente; Miranda Lunces, secretario.

ARTICULOS A QUE SE REFIERE ESTE AVISO

Artículo 7o.—El pago del valor nominal de las doscientas mil acciones nuevas, se hará de la manera siguiente: cinco por ciento en el acto de suscribirlas y el noventa y cinco por ciento restante en cuotas de cinco por ciento, con intervalos no menores de tres meses; debiendo efectuarse el pago en el local del Banco dentro de los quince días últimos de la fecha, en que el directorio llame á hacerlo efectivo, publicándose en cada caso avisos por treinta días en dos diarios de esta capital y en uno de cada una de las plazas donde el Banco tenga representación.

Artículo 8o.—Los suscriptores pueden integrar el importe de sus acciones en el acto de suscribirlas, ó en cada fecha que fije el directorio, para el pago parcial de las cuotas, en cuyo caso gozarán de las utilidades que hubiere en proporción al tiempo en que se haya efectuado el pago.

Artículo 9o. — En la suscripción de las nuevas acciones serán preferidos los actuales accionistas en proporción al número que posean; y en el caso de que alguno no hiciera uso de su derecho de preferencia, serán prorrateadas entre los accionistas que hubieran solicitado mayor número de las que les correspondían y si aún resultaran acciones sobrantes, serán ofrecidas en plaza en las mismas condiciones que á los accionistas. v30

BANCO ALEMAN TRANSATLANTICO.—Oficina principal en Buenos Aires, calle B. Mitre y Reconquista. Sucursales urbanas: núm. 1, Callao esquina Corrientes; núm. 2, Santa Fe esquina Larrea; núm. 3, B. de Irigoyen 1588. Sucursales en Uruguay, Chile, Perú, Bolivia, España.

PAGA:

Por depósitos en cuenta corriente		Sin int's
A plazo fijo hasta 20.000 $ oro ó $ 50.000 m|l, por dos meses	2 ½ %	
Por tres meses	3 ½ %	
Por seis meses	4 %	
La Caja de Ahorros cuando no se retiren dentro de 60 días desde 10 $ á 10.000	4 %	

C. Lingenfelder, gerente.

BANCO DE LA PROVINCIA DE Buenos Aires — La Plata, calle 7 entre 46 y 47. Buenos Aires, calle San Martín 137 y Bartolomé Mitre 455. Sucursales en Bahía Blanca, Pergamino, Azul, San Nicolás, Salto Argentino, Mercedes (Buenos Aires), Dolores, Chivilcoy, S. Antonio de Areco, Rauch, Carlos Casares, Adolfo Alsina (Carhué), [illegible] Zárate, Azul, Bragado, [illegible] Pinto, Los Toldos, Avellaneda, [illegible] Lobos, San Andrés de Giles, Bartolomé Mitre (Arrecifes), [illegible] Mar del Plata, San Martín, [illegible] M. Belgrano, 25 de Mayo, Bolívar, [illegible] Chascomús, Las Flores, Alberti, Tres Arroyos, Carlos Pellegrini, General Lavalle, [illegible] Navarro, Quilmes, 9 de Julio, Tandil, Lobería, San [illegible] y Coronel Dorrego.

Capital autorizado	$ 100.000.000 m|n
Capital emitido	" 50.000.000 "
Capital realizado	" 47.319.600 "
Fondo de reserva	" 1.842.176.70 "

[illegible] cuentas corrientes, depósitos á plazo y con libreta; descuentos con letras; compra y venta de títulos, etc. Cartas de crédito, giros telegráficos á la vista y á plazos sobre las principales ciudades de Europa, Estados Unidos, Canadá, Méjico, Centro América, Chile, Perú, Paraguay, Estado Oriental y de esta República. En general, se ocupa de toda clase de operaciones bancarias.

Tiene corresponsales en todos los puntos de España y gira sobre todos los pueblos de Italia y Francia que tengan oficina postal.

ABONA:

		Anual
Depósitos en cuenta corriente moneda legal y oro sellado	1	%
[illegible] hasta la suma de 10.000 después de [illegible]	4	%
[illegible] á 90 días renovable hasta la suma de pesos 20.000	4	%
[illegible] á plazo fijo, moneda legal y oro sellado,		
á 30 días	2	%
á 60 días	3	%
á 90 días	3 ½	%
Mayor plazo		Convencional

COBRA:

		Anual
Por adelantos en cuenta corriente moneda legal y oro sellado	8	%

Buenos Aires, Enero 1o. de 1911.—Vicente Maffei, gerente.

BANCO DE ITALIA Y RIO DE LA Plata.—Único corresponsal en la República del Tesoro Italiano y del Banco di Napoli. 448 Bartolomé Mitre 448. Casa central: calle Bartolomé Mitre 434 al 448.—Sucursales: En la capital núm. 1, calle Corrientes 2880; número 2, calle Montes de Oca 2099; número 3, Paseo de Julio 1258; No. 4, [illegible] 272; en el interior: Rosario de Santa Fe, La Plata, Bahía Blanca, [illegible] Gualeguaychú, Gualeguay, Uruguay, Victoria, [illegible] La Paz (E. Ríos). Representante en [illegible] Agencia en Bahía Blanca [illegible] White.

Capital autorizado	$ 8.000.000 oro sell.
Capital realizado	" 7.000.000 "
Fondo de reserva	" 648.000 "
Fondo de previsión	" 1.100.000 "

SE ABONA

	C|legal	O|sell
[illegible]	Sin interés	
A plazo fijo:		
30 días	1 ½ %	1 ½ %
60 días	2 ½ %	2 ½ %
90 días	3 ½ %	3 ½ %
180 días	4 %	4 %
A mayor plazo	Convencional	

SE COBRA

	C|legal	O|sell
Por adelantos en cuenta corriente	8 %	8 %

El Banco expide cartas de crédito, vende giros y [illegible] por cable sobre todas las principales ciudades de Europa, Norte América, Brasil, Chile, Paraguay, República Oriental del Uruguay, como también cheques sobre varios puntos de la República y órdenes de pago sobre pueblos de Italia que tienen oficina postal.

El Banco se encarga también, condicionalmente de la administración de propiedades, compra y venta de bienes raíces á hipotecas por cuenta de terceros y trata en general de todas las operaciones bancarias. Buenos Aires, 20 de Septiembre de 1910.—J. Bernasconi. — E. Bellelli, gerentes.

BANCOS Y COMPAÑIAS ANONIMAS

BANCO DEL RIO DE LA PLATA.—Tacuarí 16. Descuento de pagarés sobre mercaderías en la aduana ó despachadas y anticipa sobre alquileres y bienes raíces sin hipotecarios. Recibe depósitos en Caja de Ahorros en cuenta corriente y á plazo fijo, abonando buen interés.

BANCO DE LONDRES Y RIO DE LA Plata (Limitado) — Buenos Aires, Bartolomé Mitre 399. — Barracas al Norte, Avenida Montes de Oca 701. — Once de Septiembre, calle Cuyo 2799. — Boca, Almirante Brown 1159.—Rosario, Mendoza, Bahía Blanca, Concordia, Tucumán, Paraná, Córdoba.—Montevideo; calle Cerrito 203 y agencia, calle Río Negro 5.—Paysandú, Salto Oriental, Río de Janeiro, Pará, Pernambuco, Sao Paulo, Santos, Bahía, Curityba, Victoria (Brasil), Valparaíso, Londres, París. La tasa de interés de este Banco, desde la fecha, hasta nuevo aviso, será como sigue:

	Papel	
Por depósitos en cuenta corriente	Sin interés	
Id. á la vista, con libreta	Sin interés	
Id. á tres meses fijos, hasta pesos 50.000	3	%
Id. á 6 meses fijos	3 ½	%
Adelantos en cuenta corriente	8	%
	Oro sellado	
Por depósitos en cuenta corriente	Sin interés	
Id. por tres meses fijos	3	%
Adelantos en cuenta corriente	8	%

James Dey y Harry Scott, gerentes.—Octubre 14 de 1909.

BANCO FRANCES DEL RIO DE LA Plata (Sdad. Anónima). Capital autorizado, $ oro 40.000.000. Capital suscripto, $ oro 20.000.000. Reservas, pesos oro 3.240.586.85. Dirección telegráfica: Bancofranc, Buenos Aires. Casa matriz, calle Reconquista 157, Buenos Aires. Unión Telefónica núm. 200, Avenida; Cooperativa Telefónica 3529, Central. Sucursales: En la ciudad: No. 1, Rivadavia 2690; No. 2, Callao 368; número 3, Entre Ríos 1174. En el interior: Rosario de Santa Fe, Bahía Blanca, Tucumán, Chivilcoy, Gualeguay, Paraná y San Rafael. Exterior: Montevideo. Representante en París: Gabriel Jarré, 85 bulevar Haussmann. Corresponsales en Europa: en Francia, Alemania, Inglaterra, Austria-Hungría, Bélgica, Dinamarca, España, Grecia, Holanda, Italia, Montenegro, Noruega, Portugal, Rumania, Rusia, Servia, Suecia, Suiza y Turquía, Africa, Asia, Australia; y en América: Estados Unidos, Brasil, Chile, Paraguay, Perú y Bolivia.

ABONA:

	m|l		o|s	
En cuenta corriente: Depósitos á la vista	s|int.		s|int.	
A plazo fijo de 30 días	2	%	2	%
A plazo fijo de 60 días	3	%	3	%
A plazo fijo de 90 días	3 ½	%	3 ½	%
A plazo fijo de 180 días	4	%	4	%
En Caja de Ahorros				
Por depósitos á la vista hasta pesos m|l 10.000	4	%		
A plazo fijo de 1 año	4 ½	%	4 ½	%
A plazo fijo de 2 años	5	%	5	%
A plazo fijo de 3 años	5 ½	%	5 ½	%
A plazo fijo de 4 años	6	%	6	%
Por depósitos á la vista, hasta pesos o|s 4.000			4	%

COBRA:

Por adelantos en cuenta corriente	8	%	8	%
Descuentos de pagarés y letras	Convencional			

El Banco se ocupa de toda clase de operaciones del ramo bancario. Compra y venta de títulos. Expide cartas de crédito, letras de cambio y cheques. Bonos postales sobre Francia é Italia. Cobranza de letras, cupones y dividendos. Adelantos sobre títulos. Administración general de propiedades en la capital y en el interior de la República. Se encarga de la colocación de dinero sobre hipotecas por cuenta de terceros y del cobro de los intereses hipotecarios.—A. Puyssoye, gerente.

BANCO ANGLO-SUDAMERICANO. — Ltdo. 78 Reconquista 78.

Fondo de reserva . . 800.000 lib. est.

Abona sobre depósitos hasta 50.000 pesos moneda nacional:

	Papel	Oro
A plazo fijo, 3 meses	3 ½ %	3 ½ %
A plazo fijo, 6 meses	4 %	4 %

BANCO FRANCES DEL RIO DE LA Plata.—Se avisa á los señores accionistas que, de acuerdo con el artículo 13 de los Estatutos de este Banco, el Directorio ha resuelto fijar el 28 de Marzo de 1911 como último día para el pago de la octava cuota de 10 por ciento sobre las acciones serie E.

COMPAÑIA SANSINENA DE CARNES Congeladas.—Se convoca á los señores accionistas á asamblea general ordinaria para el viernes 31 del corriente, á las 4 p. m., en su local, calle San Martín 132, para tratar la siguiente orden del día: 1o. Consideración de la memoria y balance correspondientes al ejercicio terminado el 31 de Diciembre de 1910. 2o. Distribución de utilidades. 3o. Elección de dos Directores titulares en reemplazo de los salientes por terminación de su mandato señores Adolfo G. Luro y Hugo von Bernard, y de tres Directores suplentes y un Síndico y suplente. Para tener representación en la asamblea, los señores accionistas deberán depositar sus acciones en la caja de la Compañía por lo menos [illegible] antes de la fecha fijada para la asamblea.—Buenos Aires, Marzo 16 de 1911. v31

COMPAÑIA GENERAL DE FOSFOROS.—De acuerdo con el Art. 29 de los Estatutos, el directorio de la compañía convoca á los señores accionistas á Asamblea General Ordinaria, para tratar la siguiente

ORDEN DEL DIA

1o. Memoria del directorio é informe del síndico. 2o. Balance general. 3o. [illegible] 4o. [illegible] 5o. [illegible] 6o. [illegible] para aprobar y firmar el acta de la misma asamblea. La asamblea se celebrará en el local de la [illegible] el día 30 de Marzo de 1911, á las 2 p. m. [illegible] los señores accionistas que para tener derecho de asistencia á ella, deberán depositar sus acciones en la administración hasta el 27 del corriente, como lo prescribe el Art. 31 de los estatutos.—Buenos Aires, Marzo 19 de 1911.—El secretario. v29

LA EQUITATIVA DEL PLATA. Sociedad anglo-argentina de seguros sobre la vida.—De acuerdo con el artículo 21 de los estatutos, el directorio convoca á los señores accionistas para la asamblea ordinaria que deberá tener lugar el 30 del corriente á las 4 de la tarde, en las oficinas de la sociedad, calle Maipú 187, con la siguiente

ORDEN DEL DIA

1o. Lectura del acta de la asamblea anterior que tuvo lugar el 7 de Marzo de 1910.

2o. Presentar la memoria y balance correspondiente al 1o. ejercicio que terminó el 31 de Diciembre de 1910.

3o. Aprobar la [illegible] y distribución de sobrantes propuestos por el directorio.

4o. Elegir cuatro miembros titulares y tres suplentes para integrar el directorio, en reemplazo de los que han terminado su mandato y nombrar síndico.

5o. Aprobar el acta de esta asamblea. v21

SOCIEDAD ANONIMA HIPODROMO Nacional.—Se convoca á los señores accionistas á la asamblea extraordinaria que tendrá lugar el día 25 [illegible] á las [illegible] de la tarde, en el local de la sociedad, Cuyo 5[illegible] [illegible] de la sociedad, de acuerdo con la [illegible] Art. [illegible] 3 días antes de la asamblea y de 1 á 5 de la tarde, deberán indefectiblemente, estar depositadas en la gerencia las acciones, pasado este término sin depositarlas, se perderá el derecho á tomar parte [illegible] Buenos Aires, Marzo 13 de 1911.—El Directorio. v25

SOCIEDAD ANONIMA COLONIA ALVEAR (sociedad agrícola y ganadera)

CONVOCATORIA

Se convoca á la asamblea general ordinaria de accionistas que se verificará el día martes 4 de Abril próximo á las 3 p. m. en el local social, calle Reconquista núm. 250, para tratar la siguiente

ORDEN DEL DIA

1o. Lectura y aprobación de la memoria y balance correspondiente al [illegible] ejercicio cerrado el 31 de Diciembre de 1910 y dictamen del síndico.

2o. Elección de un director suplente, un síndico titular y síndico suplente.

3o. Nombramiento de dos accionistas para aprobar y firmar el acta de la asamblea. Los accionistas que deseen concurrir á la asamblea deberán depositar sus acciones en la secretaría de la sociedad á lo menos con dos días de anticipación al fijado para la reunión.—Buenos Aires, Marzo 15 de 1911.—El directorio. v1abr.

LA PRENSA

Buenos Aires, Marzo 20 de 1911

ELOGIOS, CRITICAS E INJURIAS EN EL EXTRANJERO

Estamos recibiendo homenajes del mundo, como una sanción del hecho de haberse incorporado la República Argentina, al grupo de las naciones modernas, que son factores importantes y á veces decisivos, en los destinos de la civilización.

El interés que despierta ahora, en efecto, nuestro país en Europa y América, es aun mayor que el que con igualdad de circunstancias, inspiraban los nacientes y robustos Estados Unidos de América hace ochenta años.

Eran tiempos iniciales, es decir, puntos de partida de un vuelo progresista y civilizador extraordinario.

La Europa se interesaba, naturalmente, en ellos, pues, el estrépito de sus adelantos, y su audacia y originalidades la conmovían.

Viajeros distinguidos los recorrieron y escribieron libros descriptivos; pero eran personas mediocres. Las altas personalidades europeas, que dieron mayor resonancia á los americanos en Europa, llegaron con motivo de la guerra de secesión y después de ella, es decir, de 1862 adelante.

El conde de París, el duque de Joinville, el duque de Chartrés, un coronel suizo, presidente de la República europea después, y el viaje famoso de Charles Dickens, abrieron la alta propaganda y estimularon la crítica europea sobre aquella gran nación consolidada, pero aun tosca, extraña, como obra monumental, cuya pulimentación no ha terminado.

Las personas familiarizadas con esa literatura saben cuán heterogénea aparece en su forma y en su fondo.

Al elogio de una página sigue la crítica, la burla y la injuria en las otras.

A veces no se llega á estos efectos con malevolencia y preconcepto, sino más bien por un impresionismo irreflexivo, que se traduce en la elección de materiales de sensación.

En el claroscuro de esas obras, son rasgos característicos los asaltos de trenes, por ladrones armados, en los suburbios mismos de las ciudades; las granjas saqueadas y quemadas por los indios, después de matar y cautivar colonos europeos; los espectáculos viriles, feroces de la faena y de la vida rural del Oeste bravío y en evolución civilizadora ("Rough, Wild West").

Los americanos se irritaban, en los primeros tiempos, ante las injusticias y las injurias. Sus diarios devolvían los golpes, no siempre en forma tan discreta que no hirieran la susceptibilidad de los mismos europeos establecidos en su territorio.

Llegóse á crear así un ambiente incómodo, intranquilo, inoportuno, entre europeos y americanos, que el espíritu de tolerancia y el admirable buen sentido de los últimos disiparon al fin.

Habituáronse á pasar por alto las críticas infundadas y las injurias por violentas que fueran.

La crítica infundada, de un país visto rápidamente, es fruto de la ignorancia natural y de la frivolidad de los escritores. Los americanos les lanzaron á la faz un mote irónico y los desautorizaron. "Trotadores del globo", les decían: "Globe trotters".

Las injurias hirientes, revelan siempre una pasión, un odio, un despecho, una causa extraña, una subvención para denigrar á un país en favor de otro, un móvil íntimo.

Los americanos no se daban y no se dan la pena de escudriñar esas causas íntimas, que mueven á sus enemigos, porque, y aun ahora mismo, son maltratados por viajeros y por residentes retirados de su suelo.

Desdeñan simplemente las injurias porque no hieren el honor nacional, sino cuando traen la sanción de gobiernos extranjeros.

La República Argentina se encuentra, después del centenario, en la posición, de este punto de vista, que ocuparon los americanos del Norte, después de la capitulación de Appomatox.

La situación no es, sin embargo, más favorable; porque personajes de celebridad mundial en la política, en la milicia, en las letras y en el arte, nos visitan y nos juzgan con criterio elevado y filosófico.

Algunos de sus escritos ciertamente no están exentos de errores de información ó de concepto.

Sus críticas son unas veces exactas y oportunas, aunque rocen levemente en esta epidermis; otras veces no son atinadas.

Pero el tono general de su juicio es alto, humano y respetuoso.

Contra su palabra, que se hace cargo no en gobiernos y pueblos extranjeros, enfila la flecha envenenada de los "trotadores del globo" ó de los viajeros frívolos, que escriben vanidosamente para no vender siquiera sus libros, que nosotros mismos no conocemos y no leemos, sino porque sus autores nos los regalan.

El Brasil y la República Argentina aparecen siempre á la par en esas propagandas que obligan al primero y atacan á la segunda.

Es notorio que la cancillería brasileña vigila los vapores y las listas de pasajeros que llegan al Brasil y que apenas desembarca aquí un viajero de alguna importancia, no [illegible] entretenido en Río de Janeiro, es invitado á detenerse allí, y se agasaja.

No necesitamos citar viajeros nombres conocidos. Es un hecho, que el gobierno argentino, [illegible] avisos oficiales y que ha sido cuestionado en el seno mismo del parlamento fluminense, que una parte, si no todos esos viajeros que forman el Buenos Aires, rodean y parecen en Europa como propagandistas consulares agentes de la nación vecina.

¿Sería esta una de las explicaciones de la campaña de la prensa que se ha encontrado en Italia [illegible] la República Argentina?

Creemos nuestros [illegible] de los puede sólo una amistosa [illegible] en tono modesto [illegible] al [illegible] el interés por nuestro bien [illegible] adelanto.

Pero [illegible] la resolvía odio y los argumentos principales en [illegible]

de lo que nada [illegible] de las concesiones [illegible] natural [illegible] el carácter hospitalario de los habitantes y se las facilita para trabajar con éxito.

La inmigración [illegible] siguiente [illegible] No tiene por objeto el [illegible] contribuir á mejorar [illegible] de los italianos aquí establecidos [illegible] contribuir á [illegible]

[illegible] á desviar de [illegible] corriente inmigratoria [illegible] Italia.

No lo conseguirá. Los hechos valen y pueden más que las palabras. Millares de cartas [illegible] por cada vapor de trabajadores allí radicados la recomiendan, [illegible] así la conde[illegible] de aquí mismo "La Patria degli Italiani".

Esa propaganda no conseguirá alterar la serena y grata amistad en que viven las dos naciones en las relaciones cordiales y solidarias con que tratan aquí argentinos é italianos.

Es un incidente sin importancia de nuestra prosperidad que la moda á irrita estérilmente la vanidad con que se hincha con el porvenir de la rana de la fábula, en vez de trabajar y de progresar seria y metódicamente en armonía cordial con los demás.

No nos preocuparemos siquiera de los que en Europa nos injurian, después de haber aceptado la hospitalidad de nuestros manteles; y si el telegrama nos extracta sus ataques, digamos sonriendo con su gran poeta: "Non ragionar di lor; ma guarda e passa".

LOS SOMBREROS

"TOILETTES" DE NOVIAS

(Especial para LA PRENSA)

París, Febrero de 1911.

Esta semana he hecho para vosotras, queridas lectoras, una gira por las casas de las modistas que preparan con animación los nuevos sombreros para la temporada próxima.

¡Cuántas formas ridículas he visto! Pero creo que habrá de todos modos un medio de salir del paso, sin estar demasiado feas.

La toca que se introduce hasta las orejas, me parece que ocupará un puesto preponderante. Con pliegues, como un turbante, no estará guarnecida sino por una "aigrette" recta y cubrirá la cabeza completamente como un gorro.

Sin embargo, el gran sombrero no perderá sus derechos, pero no vendrá sino en segunda línea y casi todos levantados por delante ó ligeramente á un lado por el borde arrollado como un sombrero de sacerdote. Las guarniciones de plumas estarán algo abandonadas, al menos en lo concerniente á las grandes plumas llorones.

Se verán orlas de plumas alrededor de los sombreros, plumas blancas y "beiges" ante todo sobre formas oscuras.

Habrá muy pocos pájaros y alas. Se abusó tanto el año pasado, que es fácil comprender que las modistas deseen imponer otra moda á sus clientas para obligarlas á no usar otra vez sus antiguas guarniciones.

Con mucha frecuencia y hasta casi siempre, los cambios de moda son debidos á este pequeño cálculo de los que están encargados de vestirnos.

Así, pues, creo que este año los animalitos alados serán dejados en paz.

A propósito de esto, he aquí un rasgo de crueldad inspirado por la coquetería, que me han contado y que considero bastante típico para que os lo reproduzca. Copio textualmente lo que he oído:

"Fuimos á visitar á unas señoras jóvenes que viven á algunas leguas de París. El automóvil que "devora el espacio" les permite seguir su vida elegante, á pesar de la distancia.

Al entrar en el parque oímos tiros y cuando nos introdujeron, tuvimos la explicación por la dueña de casa, rubia y de aspecto bondadoso.

"—Mi marido—nos dice—tira á los martines pescadores á orillas del agua. Ha muerto ya seis esta mañana, pero necesito al menos diez para una guarnición de sombrero.

"Ella se sonreía amablemente: sus ojos claros brillaban de contento. Estaba encantadora."

Este relato me llevó á pensar en los lindos pájaros cuyo cuello topacio y las alas de turquesa hacen pasar fulgores de piedras preciosas á través de los sauces hirsutos que orlan el río. Y pensaba que sí el hombre hace mal en armar su brazo para destruir esos animalitos, la mujer que, según se dice, es más tierna, debería impedir ese placer cruel rehusando tal adorno.

Ha visto un sombrero guarnecido con alondras. ¿No es una crueldad ponerse esos pájaros que los galos reverenciaban y que hacen volar por encima de los campos de trigo maduro, su canción fresca y alegre?

Temo mucho que el motivo dominante de ese abandono de las plumas por la moda, no sea por conmiseración hacia esos lindos animalitos, sino sencillamente porque se quiere "otra cosa" que el año pasado.

Las flores, y sobre todo las cintas, van á adornar nuestros sombreros de verano. Se verán también muchos enormes "chous" de tul puestos á un lado de las tocas, por el estilo de las grandes "touffes" y de "aigrettes".

Las flores tendrán colores extraños que no se parecen en nada á los que la naturaleza nos ofrece. Están copiadas de las que las floristas "fabrican" por sí mismas.

Digo "fabrican", porque con riegos químicos encontrados por sabios, consiguen presentar á su clientela rosas azules, tulipanes verdes y otras clases.

Son, verdaderamente, flores extrañas flores de ensueño.

Según parece, no solamente el agua que las riega tiene una influencia sobre sus colores, sino también la tierra en que se plantan y que debe estar mezclada con cierto abono.

Y la moda que no pide sino la novedad, se ha apoderado de ésta. Por esto nuestros sombreros van á estar floridos con flores de colores extraños, pero sobre todo en la nota apagada.

—

Quiero señalaros una tendencia nueva, que tienen los trajes de novia, desde algún tiempo. Antes, y ni siquiera hace mucho tiempo, recordaréis que el traje clásico de novia era largo con cola, formando casi manto de corte.

Pues bien: Ahora, son casi todos cortos y redondos, por la influencia de la moda actual. Pero no creo que esta manía dure mucho tiempo.

Se reprocha á estos vestidos cortos, estar desprovistos de la gracia majestuosa que forma tan lindo contraste con el encanto fresco, la juventud de la desposada; no tienen el carácter algo solemne muy en relación con una ceremonia de esta importancia. Se reprocha también no aumentar la estatura de las mujeres bajas.

En resumen, se ha buscado y encontrado el medio de remediar todas estas faltas, continuando, al mismo tiempo, en la nota requerida por la moda del día.

Una cola cuadrada ó puntiaguda, pero larga, se adapta á la falda redonda, sujeta solamente en la cintura. Es independiente de la falda.

Lo mismo sucede respecto á la elección de la tela. El gusto ha variado. Antes las telas preferidas eran el brocado y el raso y también el "moiré". Ahora, cada una se viste á su antojo para el gran día. Unas escogen la muselina de seda, la "crepé" de China y otras continúan fieles al raso, con tal que sea muy flexible.

Los velos, como es de suponer, se ponen en contribución; el encaje blanco de mucha anchura, se aña á todas las telas, pero debe ser verdadero [illegible]. El punto de Inglaterra es el que está más en boga. Si los encajes que forman parte del ajuar de [illegible] no son bastante anchos para servir apenas de hermosas guarniciones, se amplían fácilmente con sobrantes á un tul de motas ó de dibujos que parece formar cuerpo con el encaje mismo.

El gran velo es siempre más lindo y, sobre todo, sienta mejor el de tul [illegible]

Pero el velo de encajes que es una tradición en ciertas familias en que el mismo sirve para varias generaciones, [illegible] mucho con los trajes [illegible] cortos.

Se [illegible] como una mantilla, dejando [illegible] el rostro.

Una [illegible] de flores, ajusta el velo [illegible] bien á la cabeza, como se [illegible] las caras de la Virgen María [illegible] cuadros primitivos de la [illegible] italiana Botticelli, [illegible] para nosotros un favor [illegible] la moda.

La flor de azahar que es, sin embargo, el símbolo de la pureza de la joven desposada, está un poco relegada á segundo término. Apenas se ve un ramito del emblema de las novias [illegible] entre rosas de plata y [illegible] de morito.

He aquí la "toilette" de novia muy elegante, usada recientemente por una aristocrática señorita.

La falda "fourreau" era de raso blanco, enteramente cubierta por un velo de muselina de seda, orlada en los bajos por un delgado cordón de rositas blancas, llamadas "ramo de novia".

Una larga cola puntiaguda artísticamente caída en pliegues, cortada en "cola de serpiente" era de hermoso brocato flexible, con laminillas de plata.

El corpiño de muselina blanca muy sencillo, terminaba en camisolín escotado y el cuello estaba rodeado por una magnífica hilera de perlas. Un velo de Inglaterra, puesto como os lo decía hace poco, estaba sujeto en la cabeza por una guirnaldita de rosas.

Un ramito de flores de azahar estaba prendido en la cintura del corpiño.

Baronne de Lisel

UNA ESCUELA DE PERIODISTAS

La transformación del periodismo y los órganos ilustrados

EL PORVENIR DE LOS FOTOGRAFOS

(Especial para LA PRENSA)

Madrid, Febrero de 1911.

Hace unas cuantas semanas el ex jefe del gobierno español y ex jefe del partido liberal, señor Moret, dió en la Asociación de la Prensa una conferencia interesante. Interesante hasta cierto punto. El señor Moret es uno de los más afamados oradores de España. Su talento es muy grande, su cultura muy vasta, su conocimiento de la vida, mucho. Posee una palabra hermosa y fácil, el don inapreciable de la amenidad y el arte difícil de saber convencer. Con estas cualidades claro es que cualquier tema que escoja para dar una conferencia tiene la conferencia que ser interesante. Ahora bien, por el hecho de explanarla en la Asociación de la Prensa, ante un auditorio formado exclusivamente por periodistas, se creyó en la obligación de hablar de periodismo y el señor Moret, como la mayoría de nuestros hombres públicos, no conoce del periodismo más que la parte superficial y externa, la que le afecta como político y le interesa como lector. Por esta razón, si como buen orador tuvo momentos verdaderamente felices, aventuró juicios muy oportunos y expuso apreciaciones muy atinadas, como hombre que no domina el asunto que tiene entre manos, incurrió en muchas generalidades, muchas vulgaridades, lugares comunes y tópicos manidos. La conferencia se escuchó con agrado, se aplaudió en ocasiones, se discutieron algunos puntos, se comentaron algunos extremos y cayó en seguida en el vacío de las cosas muertas. Quince días después, cuando ya nadie se acordaba de ella, un escritor muy distinguido, Dionisio Pérez, uno de los mejores periodistas de España, publicó un largo artículo, combatiendo la parte esencial de la conferencia, lo que podríamos llamar el eje de la conferencia: la creación de una Escuela de Periodistas. El señor Moret, fundándose en la evolución que las necesidades de la vida moderna han hecho sufrir al periodismo, entendía que para entrar á formar parte de la redacción de un periódico, es imprescindible un certificado de aptitud, una especie de título que acredite la posesión de ciertos y determinados conocimientos, historia, derecho público, internacional y político, geografía, literatura, etc. Dionisio Pérez cree por el contrario que la tal escuela no serviría absolutamente para nada, porque lo que hace falta en los periódicos, no es sabiduría, sino intuición, afición é instinto periodístico. Otro gran escritor y gran periodista, Eduardo Gómez de Baquero, crítico literario de "El Imparcial", echa esta mañana su cuarto á espadas, con un artículo en "Nuevo Mundo", en el que defiende la necesidad de la escuela y rebate los argumentos de Dionisio Pérez, diciendo que la intuición de que éste habla, no es más que la aptitud natural necesaria en todas las profesiones y oficios, el ojo clínico del médico que no le dispensa de estudiar, el golpe de vista del buen abogado. Gómez de Baquero defiende la escuela en el sentido de que no produciría sabios, pero sí personas instruídas con más método y más solidez que los autodidactos que se forman con lecturas desordenadas, sin crítica ni sistema y llegan á saber muchas cosas, pero casi siempre las saben mal y tienen trastornado el mapa de los conocimientos. La discusión, pues, ha entrado en el terreno de los profesionales. Ahora es cuando va á empezar á ser verdaderamente interesante. Y he aquí como una actualidad que había pasado, vuelve de nuevo á ser actualidad.

—

Que un hombre como el señor Moret incurra en errores al hablar del periodismo y de los periodistas, no tiene nada de particular. Como he dicho antes el señor Moret, no sabe del periodismo más que la parte superficial y externa que le afecta como político y le interesa como lector y no conoce más periodistas que aquellos que acudían á su despacho cuando era presidente del consejo, y hoy van á su casa á solicitar una "interview". Pero que el señor Gómez de Baquero periodista por afición, por convicción y por temperamento, que se ha pasado la vida dentro de los periódicos y conoce perfectamente su organización interna, incurra en errores del mismo bulto, no tiene, en verdad, perdón de Dios. El señor Gómez de Baquero cae en la vulgaridad muy generalizada de suponer que los periódicos de hoy son como negocio industrial, mucho más productivos que los de ayer. El señor Gómez de Baquero ve que han aumentado considerablemente las tiradas, pero no se fija en que también han aumentado considerablemente los gastos. Cierto que el periódico de ayer por estimarse únicamente como una prolongación del parlamento un órgano de discusión política, un medio de propaganda y de polémica circulaba muy poco; pero sus gastos eran insignificantes. La mayoría de la redacción estaba compuesta por personas que trabajaban gratis que buscaban más que el sueldo mezquino y la compensación mensual el modo de hacer méritos para obtener una recompensa oficial; los colaboradores eran altas personalidades de la política que trabajaban igualmente gratis, unos por vanidad, otros por conveniencia, quienes por espíritu de sacrificio. La información telegráfica se desconocía en absoluto. No tenía en realidad más gastos que los materiales de la composición y tirada. La composición era barata, porque el formato solía ser pequeño. El tiraje se hacía en máquinas planas en [illegible] taban dos ó tres obreros. En cambio, los ingresos eran proporcionalmente, muchísimo mayores, porque los anuncios eran casi los mismos, la suscripción estaba asegurada y algunos tenían subvenciones. Periódico había que vivía única y exclusivamente de la subvención.

Claro es que si [illegible] atendemos estrictamente á la cantidad material de pesetas que entraba en la caja de estos periódicos, el ingreso era muy exiguo, pero la bondad de un negocio no se justiprecia por los ingresos absolutos sino por los beneficios líquidos en relación proporcional con el capital invertido por el tanto por ciento de interés que rinden. En esta proporción aquel negocio era más productivo. Aquellos periódicos se fundaban y su capital bastaba un puñado de pesetas. ¿Cuántos miles de pesetas se necesitan hoy para hacer un periódico que tenga garantías de vitalidad? Muchos de aquellos diarios únicamente con las subvenciones y los anuncios ganaban ya dinero. ¿Qué periódico hay esta hoy un periódico sólo para llegar á cubrir gastos?

—

Todo el mundo habla de la transformación del periodismo, y nadie quiere fijarse en cuál es la verdadera transformación. Por muy doloroso que nos sea confesarlo, á los que ponemos en él toda nuestra fe, todo nuestro entendimiento, y lo que vale más todavía, todos los entusiasmos de nuestro corazón, hay que reconocer que esta transformación es antipática y odiosa. Las necesidades de la vida moderna, esa febril actividad que nos domina á todos y que cada día que pasa parece más intensa, no permite al lector detenerse [illegible] sobre el periódico ni perder [illegible] un tiempo que necesita para otra cosa; quiere que todo se le dé extractado, comprimido, quintaesenciado, para tardar el menor tiempo posible en saborearlo. Fuerte, muy fuerte, [illegible] impregnando [illegible] el paladar insensible ya á lo delicado y exquisito. El lector de hoy quiere cosas sensacionales, que le sorprendan con el latigazo de lo imprevisto y le sacudan con el escalofrío de la emoción. El artículo mejor escrito de estilo no vale lo que un escándalo ruidoso ó el relato espeluznante de un crimen. Y el relato de un suceso, de cualquier suceso, crimen espeluznante ó escándalo ruidoso, no vale lo que la publicación de una fotografía.

Este ha sido el resultado inmediato de las aficiones del público, el triunfo de la fotografía. La transformación del periodismo es la información gráfica. Si no hubiera otros argumentos, bastaría para demostrarlo el éxito enorme de "A B C" en Madrid y en París de "Excelsior". Ninguno de estos dos periódicos es mejor ni peor que los demás [illegible]

[illegible]

¿Queréis más argumentos? Ahí está la historia de "Blanco y Negro". Empezó modestamente con la redacción instalada en un [illegible] de la calle de Claudio Coello y [illegible] con un taller [illegible] A los pocos años "Blanco y Negro" [illegible] una casa propia, un palacio [illegible] el mejor edificio con que cuentan los periódicos de Madrid [illegible] talleres [illegible] fotografía, fotograbado, [illegible] Todo [illegible] Esta manifestación del periodismo [illegible] en España antes de la aparición de "Blanco y Negro". [illegible] periódicos diarios se [illegible] á lo sumo, á publicar retratos [illegible] por el procedimiento primitivo de la zincografía. Los semanales [illegible] ilustración Española [illegible] festivos como "Madrid Cómico" [illegible] satíricos con caricaturas tiradas en litografía. "Blanco y Negro" fué la primera revista ilustrada que llevó [illegible] gráfico de la actualidad palpitante. Su éxito [illegible]

[illegible]

Y [illegible] inexplicable [illegible] sólo no respondió [illegible] de aquella época [illegible]

[illegible]

Estas son las [illegible] que [illegible] poco los periódicos [illegible] exclusivamente gráficos. El porvenir es de los fotógrafos. Por eso cuando se habla de fundar escuelas de periodistas, me siento un poco escéptico. ¿Escuelas de periodistas? Bien. Pero no para enseñar derecho político, ni historia, sino para saber manejar una máquina, revelar unas placas y retocar un fotograbado. Esto es lo único práctico... desgraciadamente.

PEDRO MATA

NOTAS DE MI VIAJE

EL HIPÓDROMO ARGENTINO

LA PASION DEL JUEGO

PROSPERIDAD DEL JOCKEY CLUB

UNA EXCURSIÓN POR EL TIGRE

DEFICIENCIAS DE LA HABITACION

(Especial para LA PRENSA)

Contrariamente á lo que os digan, el padre no es un ocioso, y he podido verificar que no es del todo indiferente, como lo pretende la leyenda, á la educación de sus hijos. Así como encontré ejemplares de la juventud ociosa, que tira el dinero por la ventana, noté que el mal de los jefes de familia que buscan diversiones lícitas ó no para entretener los aburrimientos de una vida inútil no guarda relación ninguna con lo que pueden mostrarnos nuestras capitales europeas.

Aunque no haya dicho sino lo que es verdadero, no creo haber presentado al criado argentino como el tenax del interés. La extrema facilidad [illegible] sugiere muchos malos pensamientos, y en el caso en que la tentación existiere tengo motivos para sospechar que no faltarían los medios de satisfacerla. Sería bueno aun de guardar el más estricto misterio, pues me ha parecido que Buenos Aires era [illegible] respecto una "ciudad muy pequeña", y que no pudiéndose dar bromas á muchos, se reservaba anunciantes dardos para quienes se dejan imprudentemente descubrir, en tanto que una sociedad no haya hecho condenar por la justicia al señero.

No podría desconocerse el hecho de que el juego ocupa gran sitio en la vida de algunos "enriquecidos". Pero, ¿nos pertenece en verdad el derecho de mostrarnos más escandalizados por lo que ocurre en el extranjero que por lo que pasa entre nosotros? ¿Qué no podría decir yo respecto al desenvolvimiento de nuestros "casinos"? Para la satisfacción de este vicio en la masa popular, los argentinos tienen la lotería, que viene á agregarse á las tentaciones demasiado eficaces del hipódromo. Como el mal es universal, no hago sino señalarlo.

Lo que es particular á la República Argentina es la especulación desenfrenada sobre los terrenos. Corrientemente se os dirá en Europa que el extranjero realiza todo el trabajo tanto en Buenos Aires como en la pampa, mientras que el argentino espera en la indolencia la mayor valorización siempre creciente de los terrenos, que dobla, triplica y aun decuplica su fortuna sin que haya hecho otra cosa que cruzarse de brazos.

Con seguridad, podría ocurrir tal cosa, pues el alza del precio de aquéllos no ha dejado de ir en aumento con rapidez vertiginosa en estos últimos años.

Es evidente que tarde ó temprano se producirá una reacción. Hasta que llegue ese día, es preciso reconocer que en un país en que todo hombre que se respeta debe poseer algunas leguas cuadradas, se hacen grandes fortunas sin que el feliz propietario de un inmueble haya tenido el trabajo de mover un dedo. Nuestro compatriota el señor Basset, me contó cómo pudo resarcirse de los gastos hechos en el cultivo de una fracción de sus tierras con el mayor valor que adquirió la que quedó sin ser trabajada.

Verdaderamente, no podemos sorprendernos si el valor de las tierras constituye el tema de las conversaciones. Es en mayor escala y bajo apariencias más tranquilas, el caso de las acciones del Misisipí, en la feria de la calle Quincampoix, con la diferencia de que si fondo, si no es ilusorio, representa esta vez la realidad.

Pero si no se puede negar que la especulación sobre terrenos sea de una importancia especial en el movimiento actual de la vida argentina, no [illegible]

[illegible] todas las esferas sociales [illegible] tal, y si no interviene en todo [illegible] gocha es porque no lo quiere. Per-

sonas que jamás le hablaron, se complacen en designarle por su nombre de pila, y como no hay dos "Benitos" de tal talla, nadie se sorprende. Rechoncho, muy ágil, sonriente, con una punta discreta de aristocracia moderna, es un manipulador de hombres que no hesita en hacer los sacrificios necesarios á los resultados que persigue. Ojitos negros, que disparan los dardos acerados de su mirada, me harían creer que no ha de ser bueno tenerle por enemigo. Tiene adversarios, sin embargo, como todo hombre que está mezclado en las luchas de la política, y más, cuando á ellas se agregan los conflictos de intereses. No tiene el aspecto del que piensa en ellos.

Su estancia "El Dorado" con caballos de carrera, rebaños de ganado fino (1), el Senado, del que parece ser muy asiduo, y las empresas innumerables en que está comprometido (sin hablar de la administración del Jockey), deben hacer de él uno de los hombres más ocupados de Buenos Aires. Sin embargo, le encontré listo siempre que se trató de hacerle perder su tiempo en mi compañía, para que me mostrara algo que deseaba conocer en la ciudad ó fuera de ella. Siendo Buenos Aires una ciudad de amabilidad triunfante, temería hacer daño á muchos, si, en el universal concurso de benevolencia, pusiera al señor Benito Villanueva fuera de la par. Diré solamente que si muchos le igualan, nadie puede superarle.

¿Quién mejor que el señor Villanueva podía hacerme los honores del hipódromo de "Palermo"? Regularidad moderna, instalaciones elegantes, no falta en él ninguna de las comodidades requeridas. La gran tribuna del Jockey está dotada, en el piso superior, de un restaurant de primer orden, donde la concurrencia, que no se preocupa de las carreras, sino del tiempo preciso para cumplir las boletas, puede gustar, entre los placeres de la mesa, del espectáculo de la pista en que se decide la victoria. Se citan cifras fabulosas para el monto de las apuestas.

Mi deber de ser sincero me obliga á repetir para el hipódromo la crítica que precedentemente dirigí al parque de Palermo. ¿Qué decir de un espantoso talud de tierra amarilla que limita desagradablemente el horizonte? No creo que en la instalación de un hipódromo se pueda descuidar el panorama. La situación de éste es de las mejores para las comodidades del paseo. Puesto que las carreras, propiamente dichas, no toman sino la menor parte del tiempo consagrado á los placeres que las acompañan, ¿no se comprende que la alegría de reposar la vista en el conjunto ó en los detalles de un buen paisaje es de las que debe reclamarse á los artistas que concurren á la organización perfecta del espectáculo? Parece que hay el propósito de ocultar el paredón mediante plantaciones adecuadas. De ese modo no se vería sino á los trenes atravesar completamente el hipódromo.

No podría hablar mal de esta diversión, pero, puesto que se la puede tener en la campaña, se haría acaso bien de reservarla para la delectación de los "ranchos", en la Pampa.

La línea férrea desplazada podría, merced á una feliz abertura, prolongar hasta el río un gran agujero de luz.

Siendo en todas partes igual el público que asiste á las carreras, nada tendría que decir de los catedráticos y de la masa popular que á ellas concurren, si no debiera certificar que el [illegible] sexo femenino de Buenos Aires [illegible] pueda ser inferior en cantidad [illegible] en calidad al de Longchamp [illegible] con una virtuosidad digna de [illegible] las últimas novedades de la moda parisiense. No digo que no se [illegible] pasar alguna pequeña [illegible] ortografía. Sin embargo, es [illegible] hacer notar que contrariamente [illegible] puede pensarse, ciertas audacias [illegible] no encuentran sino un [illegible] que constituye un elemento [illegible] para las damas argentinas, [illegible] espectáculos. Es que [illegible] las salidas extravagancias de be[illegible] no tienen nada que cuidar, [illegible] realizar, como entre nosotros, [illegible] la honestidad de las "toilettes" [illegible] en la concurrencia [illegible] de disposiciones que tienen [illegible] atraer las miradas.

La razón es bien sencilla. No hay [illegible] donde [illegible] Buenos Aires, pues [illegible] á bordo [illegible] hacen la travesía del [illegible] en el hipódromo, [illegible] en el paddock, [illegible] despierta [illegible]

Los recuerdos del señor Villanueva, [illegible] de los habitantes de Buenos Aires [illegible] Tigre. No vacilé [illegible] bajo este nombre [illegible] Parece que en épocas pasadas, los grandes barcos [illegible] en la desembocadura del Paraná, para conseguir su comida, [illegible] vecino de la capital argentina. Los tiempos han cambiado completamente. Hoy el buen argentino [illegible] á almorzar en las islas, después de haberse asegurado por los medios [illegible] que el tigre no volverá. [illegible]

Pero, por falta de piedra, el camino carretero no es uno de los triunfos del país. Después de un viaje, que hicimos, no sin recordar, más de una vez, el salto de la gran zanja en Auteuil, llegamos al "Tigre" sin haber roto completamente el vehículo—lo que fué un milagro—pero no sin que no hubiera sufrido la sensibilidad de nuestros órganos más queridos. Así se explica que al regresar nos presentáramos modestamente en la boletería de la estación, para volver á los sillones y "chaises longues" del hotel, que nos parecieron llenos de comodidad.

Puesto que la cuestión del mueble y del hotel se ofrece á nuestra consideración, ¿por qué no decir que las instalaciones interiores en la Argentina y en el Brasil me parecieron ser de países en que la mayor parte de la vida se pasa fuera de casa? La Italia, de pura vida exterior, era la indicada para proveer á la Argentina, mediante sus arquitectos, de todo un aparato de sobreornamentación hecho para la vista más que para el uso; y como la construcción alemana le agrega sus productos más ordinarios, puede perdonarse á un francés el no quedar boquiabierto ante lo "confortable" y ante el adorno acostumbrado de las habitaciones. (3)

Encontré la influencia de nuestros grandes tapiceros parisienses en las viviendas aristocráticas, aunque, es menester decirlo, un tanto recargada. Algunos salones, en que lo "antiguo" está discretamente representado, atestiguan un feliz concierto de medida y simplicidad. Así, pues, mi crítica no es más que en sentido general.

Es en los hoteles principalmente á pesar del visible esfuerzo realizado para hacer bien las cosas, donde verdaderamente se tiene la sensación de que se está un poco lejos de Europa. El cambio frecuente del personal, así como la mala distribución de los servicios, son una fuente perpetua de incomodidad. Verdad es que se disfruta de un sistema de calefacción central; pero también es cierto que su funcionamiento es demasiado caprichoso.

¿Hay pampero?

Entonces las chimeneas del radiador estremecen los vidrios con rachas de viento que os sacuden durante el sueño (4). Es preciso suplirlo con la calefacción eléctrica penosamente instalada.

¿Se tiene la idea de guardar algunos papeles en un cajón? Si largas investigaciones terminan por hallar una llave, es justamente la de un mueble que no está en vuestro cuarto. Y como tuviese la inconveniencia de insistir, el director, queriéndome dar, por extrema amabilidad, un mueble capaz de recibir una vuelta de llave, hizo instalar en mi departamento su caja de hierro con los libros de la contabilidad. Lo más gracioso del caso fué que al abrir el cajón que me estaba en ella reservado, encontré dinero. ¡Oh, maravilla de la hospitalidad!

Según parece, se instalan actualmente chimeneas en las casas nuevas. El europeo que viene á pasar en la Argentina los meses de invierno—Junio, Julio, Agosto—estará de felicitaciones. Mientras tanto, es preciso soplarse los dedos, pues si el sol brilla infatigablemente en un cielo sin nubes, el viento helado del Sur tiene súbitas fantasías que ponen á prueba al europeo no acostumbrado á tan bruscos cambios de temperatura (5).

En el verano—que no conozco—los placeres más comunes consisten en secarse la frente en el "Tigre", en Mar del Plata ó en las estancias, por no haber, como en el Brasil, el recurso de la montaña.

Es difícil hablar de la cocina de Buenos Aires—más que todo internacional—con excepción de las casas que pueden darse el lujo de tener un cocinero francés. Se nota la influencia manifiesta de Italia con sus pastas y sus quesos. Poca variedad en los pescados. Deplorable hábito de consumir una carne rebelde á la digestión por la razón de estar recientemente sacrificada la bestia de que procede. Legumbres indiferentes. Demasiadas frutas tropicales y mucha influencia análoga en las europeas. Son poco recomendables los cangrejos y los peces que importan los frigoríficos. Muy buena agua potable. Platos nacionales, el "puchero", excelente cuando la res (lo que es muy raro) no ha sido carneada en la mañana, el "asado", sabroso recuerdo de mis excursiones en Grecia, donde lo encontré bajo el nombre de cordero á la palikare. Podría agregar una larga lista cuyo principal interés consiste en que se da nombres extraños á platos conocidos.

Sobre el fondo inmutable del hombre y de sus sociedades, ¿no está el placer más puro de nuestros viajes en la variedad de las apariencias y de las formas de expresión?

G. Clemenceau

(Fin del artículo sexto).

(1) Lo caro de la vida en Buenos Aires y de los alquileres principalmente es el tema constante de conversación de todos los viajeros.

(2) Casas de campo.

(4) Oigo decir que se trata de organizar [illegible] calefacción en las habitaciones particulares y locales de los países cálidos. Nada sería más [illegible] y sobre todo más útil [illegible] nosotros apreciaríamos las ventajas en ciertos días.

(5) Se repite que Buenos Aires [illegible] invierno de Niza [illegible] el país del Mistral [illegible] Pampero.

IMPORTANTE REUNION DE VOLACION

EN EL PALOMAR

VUELOS CON PASAJEROS

En el Palomar se realizaron ayer importantes vuelos con pasajeros. En esta reunión se evidenció toda la importancia táctica de los aeroplanos.

Calmado el viento, que con bastante fuerza había soplado durante toda la tarde, á las 2.7 de la tarde, el volador París Le Clerc hizo retirar del galpón el aeroplano H. Farman, tipo militar, é inició los ensayos con un espléndido vuelo ejecutado con toda maestría, cuya duración fué de 4 minutos, á una altura media de 25 á 30 metros.

A los pocos minutos, á las 5.18 y 1/2, volvió el piloto Le Clerc á colocarse en su asiento acompañado de los señores E. Perotti, de "La Nación" y C. Sturla de LA PRENSA, pero como el peso de los dos pasajeros excedía del límite permitido por el aeroplano, siguió solo en el viaje aéreo el señor Perotti, con quien Le Clerc, realizó un espléndido vuelo, á una altura media de 150 metros, que duró quince minutos.

El aeroplano describió una amplia curva sobre el campo de volación y llegó hasta Hurlingham, Bella Vista y Ramos Mejía. De regreso al aeródromo el aparato bajó en vuelo planeado á 15 metros, desde cuya altura siguió su viaje, efectuando otra media vuelta de la pista y aterrando en correcta forma, á pocos metros de los tinglados.

En el tercer vuelo, el volador Le Clerc cedió su lugar de piloto al señor Adolfo De Bruyn, quien con su uniforme de soldado del 1o. de ingenieros, llevó como pasajero al teniente primero Torres. Fué éste el primer vuelo militar ejecutado en nuestro país, en aparato Farman, que es el tipo militar reglamentario de los ejércitos europeos.

Mientras por un lado el teniente Torres apreció la importancia del aeroplano para los reconocimientos y el levantamiento rápido de planos, el señor De Bruyn lucía toda su habilidad de piloto, manejando el aeroplano con seguridad y aplomo.

Este viaje iniciado á las 5.36 y 1/2 de la tarde, se llevó á cabo á una altura media de 80 metros y duró 6 minutos.

El cuarto vuelo se inició á las 6, siempre actuando de piloto el señor De Bruyn, quien llevó esta vez como pasajero á nuestro compañero de tareas, señor C. Sturla. Ejecutó un espléndido vuelo de 11 minutos á una altura media de 100 metros, dando dos amplias vueltas sobre el campo de volación y pasando sobre la Escuela de Caballería, Hurlingham, Ramos Mejía y Caseros.

A las 6.15 minutos, el biplano Farman, realizaba su último vuelo, siendo ya casi de noche, para llevar como pasajero al señor Soto, compañero de armas del señor De Bruyn.

La reunión de ayer ha sido tal vez la mejor por la importancia de los vuelos.

Dejando aparte los méritos que ya tuvimos oportunidad de reconocer á los voladores André y Cattáneo, puede afirmarse que la Escuela del Palomar cuenta con un excelente volador, París Le Clerc, prudente y circunspecto. Lo mismo puede decirse del ejército que cuenta ya con pilotos como De Bruyn, á quien pronto se unirán los tenientes Goubat y Pignon que en la próxima semana rendirán examen definitivo.

SUSPENSION DE LOS VUELOS DE CATTANEO

Los vuelos del piloto Cattaneo, anunciados para ayer fueron suspendidos á causa de haber sufrido una grave avería el aeroplano, durante su traslado á Villa Lugano.

Hasta último momento estuvieron los mecánicos tratando de arreglar los desperfectos, pero como el motor parece que está afectado, Cattaneo juzgó prudente renunciar á sus vuelos.

EL ASPIRANTE ADOLFO DE BRUYN CON EL TENIENTE TORRES

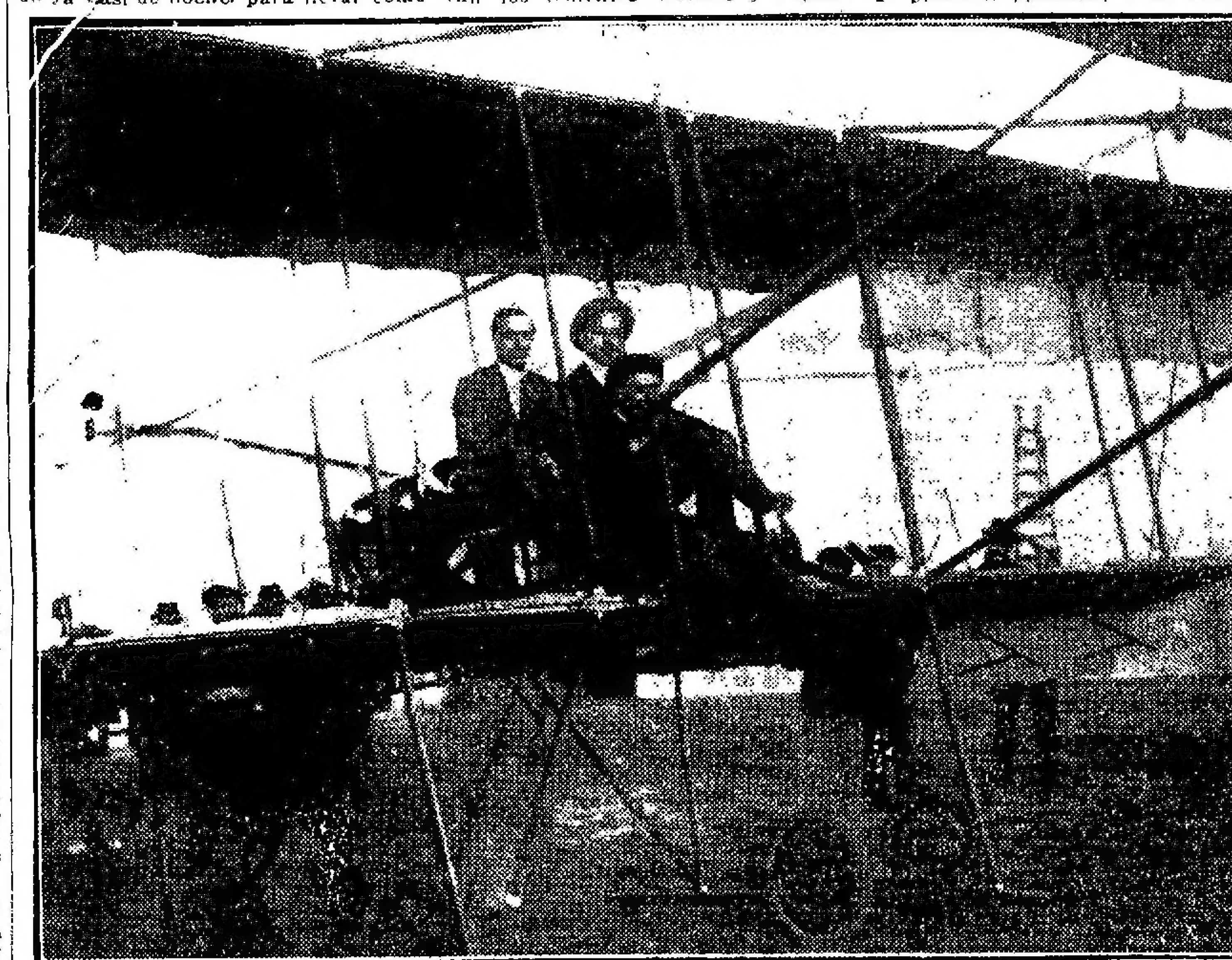

EL VOLADOR PARIS LE CLERC, CON LOS PERIODISTAS SEÑORES PEROTTI Y STURLA

VIDA CONTINENTAL

Preparando otro centenario

Dedicamos uno de los primeros artículos de esta sección hace ya [illegible] de dos meses, á la República del Salvador, ese pequeño Estado centroamericano, que desde hace algún tiempo vive en paz y labora por el progreso [illegible] [illegible] las debilidades [illegible] de la inexperiencia y de una educación republicana deficiente. En ese artículo, dimos algunos datos sobre la exportación de café [illegible] política general, [illegible] las elecciones presidenciales se hubieran efectuado en calma, favorables al doctor Araujo con los votos de la gran mayoría, lo que es una promesa de que no se alterará allí esa paz tan necesaria para el desarrollo de los pueblos hispanoamericanos.

Hoy [illegible] [illegible]

[illegible] gecta, Lisandro Letona, [illegible] en aquel acto solemne al presidente Figueroa. Dando, como debemos, dar crédito á las referencias de la prensa, podemos consignar aquí que el número de expositores de artículos agrícolas é industriales pasó de quinientos. Más de diez mil personas asistieron á la inauguración, el pueblo adornó [illegible] sus casas, y el entusiasmo fué general y justificado. Formóse [illegible] que desfiló desde el centro de la ciudad hasta el campo de la exposición [illegible] cerraron la marcha [illegible] los cabos [illegible] con sus trajes [illegible] bandas de música á la cabeza.

Todos los frutos del ardiente trópico, desde el tabaco de oro, que es hoy el pan del pobre en el mundo entero, hasta el grano de coral del arbusto arábigo, que el sabio Jussieu envió á la Martinica á fines del siglo XVII y se propagó luego con pasmosa rapidez, y desde la piña de regia corona, hasta el plátano bíblico, lucían allí en artísticas pirámides, como pregoneros de la riqueza de esa zona que da, además, arroz, maíz, trigo, henequén; plantas medicinales de toda clase, añil, maderas de construcción, etc., y en el reino animal toros, cerdos, ovejas, caballos de hermosa estampa y de gran fuerza, que, una vez cruzados con las razas finas de Europa y Africa, podrán competir con las mejores de [illegible] la industria de tejidos, de sombreros, de [illegible] de cestos y [illegible] tienen en [illegible] muestras [illegible] de oro y de plata que abundan en el departamento [illegible] las principales minas con El Rosario, El Yabanco, San Sebastián [illegible] Salamanca. Pagan un pequeño [illegible] rinden más de un 9 [illegible] de utilidad á sus explotadores. En las aldeas menos importantes de esa región, que está cruzada [illegible] carreteras, hay un comercio [illegible] Castilla [illegible] hay grandes siembras de [illegible]

Los años de paz han morigerado las costumbres y han dado hábitos de trabajo á los salvadoreños. Así lo hizo notar [illegible] el gobernador, [illegible] así lo dijo el poeta Jorge F. Zepeda [illegible] hermoso canto al trabajo que arrancó grandes aplausos.

[illegible] A esa fiesta de progreso [illegible]

[illegible] gresó de América, hace notar que el valor de los productos tropicales y subtropicales, importados por la Unión Americana en el año de 1910, fué de setecientos treinta y seis millones de pesos oro, contra trescientos cincuenta y cinco millones en 1900; doscientos noventa y ocho en 1890 y doscientos cuarenta y dos en 1880, lo que equivale á un aumento de sesenta y cuatro por ciento en el lapso de treinta años.

Los productos que mayor demanda han alcanzado, han sido el tabaco, en rama, y manufacturado, el café, las fibras textiles, el cacao y el plátano. Además, han sido exportados á los puertos de los Estados Unidos, grandes cantidades de naranjas, limones, etc. Las buenas condiciones y abundancia de los productos salvadoreños han sido reconocidos y declarados superiores á los de San Francisco, lo que augura un hermoso porvenir para los agricultores de ese país.

Todos los gobiernos centroamericanos se preparan para asistir á las fiestas del centenario. El nuevo presidente de la República, está interesado en darles gran brillo, y los hombres de letras de la República han decidido dar inusitada pompa á los congresos que más arriba quedan enumerados y á los certámenes literarios que se efectuarán en recuerdo de la fecha magna. Tierra de [illegible] dado al estilo de sus escritores un tinte de severa [illegible] misterioso y romántico, que resalta original [illegible] los corazones de [illegible] la materia.

PRODUCTOS DE LA GANADERIA

Exportaciones efectuadas durante el año 1910

DESTINOS CONSIGNADOS

[illegible]

[illegible] nobles los productos comprendidos en el capítulo ganadero, que las fallas denunciadas por algunos de ellos son compensadas por los aumentos que registran los otros, de manera que al observar la síntesis del balance correspondiente, se llega á la conclusión de superávits, más ó menos importantes.

Tal es lo que pasó el año anterior (1910), pues mientras los embarques de lana sucia, cueros vacunos secos, cueros lanares secos, cueros [illegible] rizos secos y otros más, para no citar sino los más importantes, acusaban disminuciones sensibles, las exportaciones de carne bovina congelada (frozen beef) arrojaban un excedente de pesos oro 2.585.135, los de carne bovina enfriada (chilled beef) otro de pesos oro 121.925, los cueros vacunos salados obtenían un aumento de pesos oro 2.435.626, el sebo y la grasa derretida se presentaban igualmente con un exceso de pesos oro 1.963.151 y así muchos otros artículos, que con aumentos más ó menos crecidos neutralizaron las pérdidas sufridas en algunos renglones y determinaron el aumento que se ha consignado en uno de los párrafos anteriores.

A no sobrevenir grandes calamidades que felizmente han de ser menos probables á medida que trascurra el tiempo, por la serie de medidas que se adoptan, dictadas por la más sana prudencia en virtud de las [illegible] experiencias desgraciadas de los años que aún no están muy lejanos que digamos, es de presumir que la ganadería volverá por sus fueros, pues, [illegible]

Las perspectivas que ofrece el mercado universal de consumo, no pueden ser más halagüeñas, pues el ejemplo dado por el Imperio austríaco, Italia, Suiza y Portugal, no tardará en ser imitado por otros países [illegible]

En tanto, vamos á indicar los destinos que han llevado los principales productos de la ganadería, exportados durante el año 1910.

Para el Reino Unido se han embarcado [illegible] toneladas de carne ovina congelada, [illegible] kilogramos de cueros de cabra y cabrito, [illegible] toneladas de cueros vacunos salados, 15.935 toneladas de lana, [illegible] toneladas de manteca, 13.442 toneladas de sebo y 4.163 toneladas de huesos.

A Bélgica se han enviado 52.052 cabezas de ganado [illegible]

A Alemania [illegible] kilogramos de cueros de cabra y cabrito, 23.668 toneladas de cueros vacunos salados, 1.69.933 kilogramos de cueros yeguarizos, salados y secos; 40.777 toneladas de lana; 10.654 toneladas de sebo, etc.

Para los Estados Unidos de Norte América se han mandado; 592 toneladas de cerda; 1.504.109 kilogramos de cueros de cabra y cabrito; 12.592 toneladas de cueros vacunos salados; 14.703 toneladas de cueros vacunos secos; 10.496 toneladas de lana; 21.211 toneladas de huesos, etc.

A los mercados franceses se han exportado: 596.054 kilógramos de cueros de cabra y cabrito; 26.415 toneladas de cueros lanares; 58.967 toneladas de lana; 1.165 toneladas de sebo; 2.577 toneladas de huesos, etc.

Las remesas más importantes que se han hecho al Brasil han sido las siguientes; 6.840 cabezas de ganado bovino; 330 equinos; 1.180 ovinos; 13.506 kilogramos de cueros de cabra y cabrito; 204 toneladas de cueros lanares; 2.647 toneladas de tasajo; 342 toneladas de sebo, etc.

A los demás países, que figuran en el índice de nuestra clientela universal, se les ha enviado estos mismos productos y otros que no detallamos, por no hacer demasiado extensa esta crónica.

FERROCARRIL A JACHAL

Porvenir del departamento

En breve se empezará la construcción del ferrocarril que, partiendo de la ciudad de San Juan, llegará al pueblo de Jachal, capital del departamento del mismo nombre.

Todos los gobiernos de aquella provincia, consignaron en sus programas, sin llevarla á cabo, la realización de esta gran obra que significa el progreso inmediato del departamento nombrado y de los pueblos adyacentes. La zona que recorrerá el ferrocarril, es una de las más fértiles de San Juan, y la que cuenta con mayor número de riquezas naturales. El pueblo de Jachal, situado sobre la margen derecha del río de igual nombre, es un emporio harinero; tiene extensas chacras y grandes sembradíos de trigo, cebada, lino, algodón y vid. Constituye, además, un centro de feria é intercambio y viene á ser el eje más poderoso del movimiento comercial de aquella región. Mediante el ferrocarril, las industrias locales y entre todas la harinera, cobrarán un gran impulso.

Actualmente, el departamento cuenta con 40.000 hectáreas cultivadas y una cantidad de agua suficiente para regar cuatro veces dicha extensión. Si se tiene en cuenta el enorme prestigio que gozan los productos jachalbros: trigo, semillas de alfalfa y de cebada, que en los pueblos del litoral se venden con un 20 por ciento de bonificación respecto á iguales productos de otros pueblos y países, tendremos resuelto el porvenir de tan rica zona.

Agréguense á esto las minas de oro que contiene, el carbón de piedra á flor de tierra, las leñas y maderas, y se verá todo lo que implica la construcción del ferrocarril.

En los potreros, chacras y alfalfares de Jachal, anualmente invernan miles de cabezas de ganado vacuno, que luego se exportan á Chile ó se venden en el mismo país. Por su parte, las tropas de carros recorren constantemente aquella región, tienen su plaza principal en Jachal y sostienen el intercambio y venta de vinos, harinas y tejidos, con Mendoza, San Luis, La Rioja, etc. Por lo que anotamos, á grandes rasgos, podrá inducirse el porvenir que espera á Jachal y á su zona tributaria, una vez construido el ferrocarril.

LA POBLACION CARCELARIA

PROYECTOS A REALIZAR

LOS GALPONES DE MARTIN GARCIA

Inconvenientes de su habilitación

Antes de finalizar la presente semana, el director de la prisión nacional, señor Muratgia, entregará al Ministerio de Justicia el proyecto de obras á realizar en los locales cedidos en la isla de Martín García por el Ministerio del Interior y que, como hemos dicho, serán habilitados para alojamiento de encausados, con el fin de reducir el número excesivo de presos recluidos en el departamento central de policía.

Las obras no podrán ser otras, dada la urgencia con que quiere realizarse el traslado de los detenidos, que las imprescindibles para higienizar aquellos galpones, dotándolos de calefacción é independizar en lo posible del albergue de presos los lugares destinados á la oficialidad del destacamento de guardia, oficinas de administración, etc.

Juntamente con el referido proyecto, el ingeniero Muratgia entregará al doctor Garro las propuestas para el nombramiento de los empleados y guardianes que tendrá á su cargo aquel anexo de la prisión nacional.

Sin perjuicio de todo ello, el director de la prisión sigue aplicado á la tarea de ubicar en ella el mayor número posible de presos de los existentes en el departamento de policía, confiando en que antes de finalizar el corriente mes habrá hecho el traslado de 150.

Estudia al mismo tiempo, el emplazamiento de los nuevos pabellones que se piensa construir en la misma prisión, con capacidad para 450 hombres.

Los planos tan pronto como se obtengan para ellos la aprobación del Ministro de Justicia serán pasados al departamento de Obras Públicas, con recomendación de que la construcción sea hecha con la celeridad que no se consiguió imprimir á lo relativo á la cárcel que alguna vez ha de levantarse en la Chacarita de los Colegiales.

La habilitación de los galpones de Martín García, se hará á mediados del próximo mes de Abril, salvo el caso de que el gobierno, estudiando con alguna detención este asunto, resolviera volver sobre el acuerdo que, según todas las probabilidades, se traducirá de hoy á mañana en un decreto, que se les asignará el expresado destino.

En este caso habrá que dedicar un pequeño vapor al servicio exclusivo del nuevo depósito de encausados ya que deberán concurrir á presencia de los jueces que entiendan en las respectivas causas, todas las veces que éstos lo consideren necesario.

Una vez más LA PRENSA insiste en lo inconsulto de la resolución que se piensa adoptar.

Los galpones aquellos no ofrecen seguridad de ninguna especie y la existencia de numerosos polvorines esparcidos en la pequeña isla entraña un grave riesgo, cuyas consecuencias es juicioso prever.

El vado del río hasta la costa oriental no demandará esfuerzos considerables á nadadores de mediana fuerza.

Los casos numerosos de la isla relatan numerosos evasiones de presos militares, quienes utilizaban para realizarlas la [illegible] de una yegua [illegible] viajes.

Aun sin ese concurso, la repetición de tales hechos ha de ocurrir. Y nuestras consecuencias de a [illegible] solo son esas.

Por otra parte debe tenerse presente [illegible] de dar semejante alojamiento á los encausados que éstos, por ser tales, merecen consideraciones que será imposible guardar es allí.

Se dice que las obras de ampliación de la prisión nacional pueden ser hechas en tres ó cuatro meses. La aglomeración de detenidos en los cuadros del departamento de policía, se habrá remediado en parte con el traslado de los 150 que recibirá hasta fin de este mes aquel establecimiento.

Todo ello no es tal [illegible] la adopción de recursos [illegible]

[illegible] la provisional tiende á convertirse en permanente. En ello radica, en este caso, un otro riesgo que se debe evitar.

DEL BARON VON DER GOLTZ

SU CONFERENCIA SOBRE LA ARGENTINA

POBLACION, AGRICULTURA, GANADERIA

PORVENIR DE NUESTRO PAIS

CULTURA DE LOS ARGENTINOS

El 28 de Enero último, el general feld-mariscal barón von der Goltz, dió una conferencia en la Sociedad Alemana-Argentina, de Berlín, sobre la República Argentina.

Declaró que para él era un deber de gratitud hacia este país, su gobierno y su pueblo, que le recibieron á él y á su misión con la mayor amabilidad. Hizo cuanto estaba á su alcance para estrechar los vínculos entre Alemania y la República Argentina, y se atrevía á hablar sobre este país, á pesar de no haber estado en él sino pocas semanas.

La misión del general, según él, trajo las felicitaciones del ejército y de la flota alemanes para el ejército y la marina argentinos, con motivo del centenario de la independencia.

Más tarde, esa misión fué ampliada en el sentido de que él, en calidad de enviado extraordinario, acompañado por el mayor von Bronsart, agregado de la legación en Madrid y los tenientes von Buddenbrock, von Gaggern y von Hochberg, era portador de las felicitaciones del pueblo alemán.

La primera impresión que Buenos Aires hizo en el visitante, fué la de que la ciudad concordaba con las ilusiones que á su respecto se había formado por medio de cuanto sobre esta ciudad había leído. El europeo en Buenos Aires sigue encontrándose en un mundo europeo. Antes, los buques debían quedar en la rada; los pasajeros eran trasportados por medio de botes, teniendo después que cruzar el agua baja con carros ó ser llevados en peso, para llegar á la orilla. Hoy, un profundo canal permite la entrada hasta los diques mismos, de los buques más poderosos. En el muelle, la misión alemana fué recibida por unos 200 oficiales argentinos, entre ellos varios generales.

También estaba allí el coronel Uriburu, á quien en primera línea se debe que la misión alemana haya podido realizar y conocer lo que deseaba. También el entonces capitán, ahora mayor, Kinkelin, nieto del poeta alemán Gottfried Kinkel, había llegado allí, como segundo jefe de la misión. Fué entregado á la misión alemana un voluminoso pergamino firmado por miles de oficiales argentinos, tarea no poco ardua si se toma en consideración cuán dispersos están sobre el vasto territorio los 1.400 oficiales de la República.

Las firmas están sobre hojas sueltas en una preciosísima caja de plata.

Aunque faltaba todavía mucho tiempo para el comienzo de las fiestas, Buenos Aires estaba festivamente agitada. Por todas partes había procesiones, luminarias, cantos y músicas, que también en las semanas siguientes se repetían á diario. El saludo y la recepción de la misión por parte del presidente, y la revista naval, que tuvo lugar poco después de la llegada, resultaron espléndidos. En la revista, todos los buques estaban divididos en dos líneas.

El yate del presidente recorrió la línea en una hora y cuarto; desde las cubiertas resonaba el himno nacional; desde las vergas los hurras. Con honores especiales fué recibido el hoy extinto presidente de Chile, doctor Montt, que había llegado con un séquito de 47 personas. Túvose mucho cuidado en hacer al presidente honores soberanos, para demostrar con la mayor claridad, que la anterior tirantez entre Chile y la Argentina se había convertido en la más franca amistad. Se llegaría demasiado lejos, si se quisiera hacer la crónica de todos los festejos. Pero en cada uno de ellos era fácil darse cuenta de cuán errado andaba quien suponía que, allende el Océano y por tratarse de una República, las cosas se hicieran con menores formalidades y menos ceremonial que en Alemania. Por el contrario, todo lo que se hacía, llevaba el sello de solemnidad y seriedad.

En general, la sociedad en la Argentina es muy aristocrática, tan aristocrática como no podía esperarse en una nación tan joven. Buenos Aires hoy día es una gran ciudad en el más lato sentido de la palabra. Tiene un millón y trescientos mil habitantes, cuando hace 50 años no tenía 200.000. La vida de club es muy desarrollada y hasta llega á desempeñar un papel político, como por ejemplo, el Círculo de Armas, que sólo puede tener 300 socios y para cuyas vacantes muchas veces se presentan cien candidatos por uno saliente.

También el Círculo Militar desempeña un gran papel. La entrada al aristocrático Jockey Club, es de 9.000 marcos. La prensa está muy desarrollada. Trajo excelentes crónicas sobre las fiestas.

El conferencista, después de explicar el significado del 25 de Mayo, y citar datos históricos, dice que el centenario argentino ha sido una fiesta de "réclame"—no debe interpretarse erróneamente esta palabra,—una fiesta que debía presentar á todo el mundo la nueva prosperidad de la República y su vitalidad. Los festejos han sido un acto político, bien meditado, y como tal realizado en la más grandiosa escala. La colocación de la piedra fundamental del monumento nacional frente al palacio de gobierno, fué ocasión para una ovación á Chile. En presencia de los dos presidentes, fueron largados varios centenares de palomas, que, viviente símbolo de paz, revoloteaban sobre las cabezas de 200.000 hombres jubilosos. Por todo, durante los festejos, se pusieron en pie 30.000 soldados.

Aquí, lo ameno estaba reunido con lo útil; porque la presentación de las tropas, al mismo tiempo era un primer ensayo práctico de movilización de las reservas argentinas, que, en semejante magnitud, todavía nunca había sido convocada. Dicen que la iluminación ha sido la mayor en toda América, desde las fiestas de Nueva York, y es una gloria de la compañía Alemana Trasatlántica de Electricidad.

Desde el día 10 de Mayo hasta el 11 de Junio fué una serie no interrumpida de festividades; cada día presentaba un programa de cinco ó seis números. A esto se agregó el epílogo del 9 de Julio y otro el 13 de Septiembre. Después de concluídas las fiestas, la misión pudo hacer una gira por las provincias. Para formarse una idea de la grandiosidad con que la misión fué acogida en la Argentina, baste decir que únicamente en automóviles y coches puestos á disposición de la misión, el gobierno gastaba diariamente 720 marcos.

El primer punto de la provincia recorrido por la misión en un tren expreso regiamente equipado, fué el Tandil. Visitamos una propiedad del señor Santamarina.

La Argentina por el Norte no es hermosa, no es exuberante y lozano, pero el Sur es hermoso y el gran centro es sencillo. Sin embargo, no se debe creer que las pampas son regiones suavemente sinuosas y onduladas. El Sur cerca del Tandil está cruzado por cadenas graníticas. Los señores Santamarina, en sus estancias han hecho mucho en favor de las plantaciones. En sus propiedades, por todas partes se encuentran hermosas casas de campo y extensos parques; además, allí se sigue la táctica de plantar una cortina de árboles que debe despertar la ilusión de que se trata de profundos bosques. Al mismo tiempo, semejante cortina ofrece abrigo contra el viento y el frío. Cuando el tren abandona á Buenos Aires, al principio cruza por colonias de quintas, después por ciudades de campo, que en la llanura yacen como pequeños solares grises y presentan elevadas chimeneas, y más tarde en su recorrido, sólo de vez en cuando surgen los castillos de solitarias estancias. Las llanuras libres en todas partes están cortadas por alambrados que dividen los campos de pastoreo. A simétricas distancias se ven las altas armazones de molinos de agua, movidos por el viento y levantados en los ángulos donde convergen cuatro superficies alambradas.

En Mendoza empieza el cultivo de la vid y la plantación de árboles frutales; de allí se levantan los grandiosos Andes, en la magnificencia de sus galas. El viaje á Córdoba va á lo largo de una cadena paralela, una antecordillera, la sierra de Córdoba, que ofrece un sin igual panorama. Tucumán es una región densamente habitada, donde se planta caña de azúcar y ante todo tabaco, utilizándose cada metro cuadrado. La ciudad de Rosario, sobre el Paraná, tiene un sencillo puerto grande situado sobre una llanura. Típico en el paisaje argentino es el ganado vacuno y caballar disperso por todas partes. Inolvidable se me hace un mayordomo de una estancia, quien se acostó en el pasto é imitó el quejido de un ternerito. Entonces todo el ganado se puso en guardia y empezó á galopar; este movimiento se comunicó por toda la vasta pampa hasta los animales más lejanos, y todos levantaron la cabeza, todos acudieron, de suerte que poco después, los viajeros eran rodeados por una compacta tropa de por lo menos 8.000 cabezas. Desde Tucumán siguió la misión hacia el Norte, donde podía tener siquiera una impresión del bosque virgen.

Ahora hay que tocar un punto: ¿En qué se basa la futura grandeza de la Argentina y por qué la Argentina tiene en la América del Sur las mayores probabilidades para un grandioso porvenir? El Brasil es casi tres veces mayor que la Argentina y también tiene triple población. Sin embargo, es mayor el porvenir de la Argentina.

Es seis veces más grande que Alemania, es decir que, colocándola sobre Europa, cubriría Portugal, España, Francia, Bélgica, Holanda, Alemania, Austria, Italia y una gran parte de la Rusia occidental, el antiguo ducado de Varsovia y la mayor porción de Polonia. En su gran parte, los límites de la Argentina corren á lo largo de la cadena andina. El país, en general, tiene tierra fructífera. Anteriormente se consideraba la pampa Central como desierto. Pero, cuando se la proveyó de agua, la tierra resultó sumamente fértil. Excavaciones en muchos puntos, han comprobado la misma bondad de la tierra en todas partes. El suelo no es tan pesado como el arcilloso y gredoso de Alemania. El menudo polvo del verano, durante prolongada sequía, da al viajero la mejor prueba de este suelo que puede ser designado como regularmente arcilloso. Sobre esta superficie viven de 6 á 7 millones de habitantes. Alemania alimenta á 65 millones.

Si la Argentina estuviese poblada como Alemania, tendría que alimentar á 359 millones de personas. Por cada argentino hay medio kilómetro cuadrado, es decir una bonita y grande tierra señorial de 5.000 fanegas de tierra; para cada alemán sólo hay la 1/125 parte de un kilómetro cuadrado. La Argentina, en general, tiene un clima excelente. Del Norte al Sur mide 500 millas alemanas, un trecho como de Stettin á Assuan. Favorable es la extensa costa de más de 3.000 kilómetros de largo. Alemania tiene unos 1.200 kilómetros de costa. La Argentina cuenta con 59 puertos (Alemania 26). El grande número se explica, porque debemos considerar el Paraná como costa de mar. Si al Paraná se colocase en el sitio del Vístula, habría que representarse que éste entrase en Alemania cuatro veces más ancho y seis más hondo que ahora, que recogiese como afluentes el Oder, el Elba, el Weser, el Rhin y el Sena, para por último desembocar, en el Havre, en el canal de la Mancha.

El principal artículo de exportación de la Argentina, es el trigo. El país no tiene yacimientos de carbón, pero los buques vacíos trasportan con fletes muy baratos el trigo y el maíz á Europa. Como en la Argentina las estaciones están invertidas, el grano llega á Europa cuando allí es más caro. La suerte para la Argentina fué que, no teniendo minas de metales preciosos, los españoles la hayan considerado completamente sin valor. La exportación total de la Argentina no debía realizarse por mar, sino que tenía que ir á la costa occidental, á través de Bolivia, Perú y Lima. Esas condiciones desgraciadas obligaron al país á buscar su independencia. A la sazón, en la Argentina sólo había un reducido comercio de cueros y de carne. Por esta causa, en la Argentina, nunca se importaron negros, contrariamente á lo que se hizo en la mayor parte de las repúblicas sudamericanas. De siete millones de habitantes, únicamente unos ocho mil son negros. Tampoco se realizó mezcla de la población con los indios. Se imponía que los gauchos, los valerosos jinetes argentinos, fuesen mezcla de españoles con indios. Esto sólo es cierto en muy pequeña parte, más bien corre por sus venas sangre mora. Probablemente, pertenecen á los descendientes de los árabes. Han colocado los cimientos para la conquista del país.

Así que los argentinos descienden de razas mezcladas, pero de razas puramente blancas. La mezcla es feliz. El tipo fundamental, el hispano, bajo la influencia del clima argentino, se ha desarrollado favorablemente. Allí vive una casta grande, gallarda, que tiene cualidades como no las hallamos ni entre los romanos.

Muy mezcladas son las clases superiores, principalmente con sangre anglosajona y también alemana. Inglaterra ya en 1806-807, había fijado su mirada en la Argentina. Por dos veces hizo el desgraciado ensayo de apoderarse de ella por medio de un golpe. La primera vez, 1.400 hombres cayeron sobre Buenos Aires; más tarde intentaron lo mismo 11.000 hombres, pero ambas expediciones fueron obligadas á capitular. Santiago de Liniers fué el héroe libertador de aquellos días. La mayor parte de la tripulación capitulante quedó en el país, y de allí proviene la fuerte proporción de la mezcla inglesa con la población argentina.

Inglaterra estuvo al lado de la cuna de la Argentina; hoy mismo, por ejemplo, de sus 25.000 kilómetros de vías férreas, la mayor parte está en manos de empresas inglesas. En las clases sociales inferiores, hay una fuerte mezcla italiana, mientras las superiores presentan el tipo hispanoanglosajón. La inmigración italiana y española llena las capas inferiores. Los vascos españoles son muy apreciados como inmigrantes.

Entre los inmigrantes hay también muchos turcos, principalmente sirios cristianos.

El aumento de la población se verifica con gran rapidez. En los últimos quince años, con la inmigración y el crecimiento natural, ha subido á seis millones. Todavía, en 1870, sólo había en el país dos millones de habitantes. El tipo popular se distingue por su gran movibilidad y su fino sentido calculador, acaso, gracias á la mezcla inglesa. El pueblo entero está animado por un optimismo que habría que desear á los alemanes. Al argentino nada le parece imposible. Su atrevimiento económico, pone en movimiento toda la riqueza nacional. Nadie tiene fondos de reserva, nadie posee capitales que solamente den intereses. Cada uno emprende algo con su dinero.

Las finanzas del Estado no son muy florecientes. La cuarta parte de las entradas es dedicada al servicio de la deuda pública. Pero, fuera del Ministro de Hacienda, ningún argentino se inquieta por ello. Bienhechora es la energía con que el gobierno se defiende contra todos los intentos que quieran perturbar el orden en la Argentina. El conferenciante vió en el puerto un gran buque, lleno de caras sospechosas. Al preguntar por su destino, se le dijo: En este buque han sido embarcados los elementos peligrosos, y cuando esté lleno marchará con destino á Tierra del Fuego.

En la ganadería hay tres fases: la cría del ganado, el engorde del mismo y su entrega á los frigoríficos ó saladeros y, en tercer lugar, la cría de animales de raza.

La segunda fase sólo es posible mediante las inmensas plantaciones de alfalfa, y es la de mayor rendimiento. También la tercera fase está muy desarrollada, de suerte que á los alemanes es imposible competir en ella. El orador vió en una estancia 30 ó 40 toros para casta, cada uno de los cuales valía 18.000 marcos. También hubo de estos toros que alcanzaron precios de 38.000 y hasta de 72.000 marcos. El cultivo del ganado es favorable, porque la cosecha, dada la tierra abundante en vegetación, puede ser hecha con muy reducido gasto. No se necesitan grandes instalaciones para la cosecha; la temporada de ésta es siempre buena. La cosecha la levantan los obreros italianos. Todavía por mucho tiempo en la Argentina es posible un desarrollo de su brillante agricultura.

Hasta ahora está cultivada solamente una quinta parte, según otros una octava, de la tierra de agricultura. El valor de las instalaciones agrícolas se calcula en 16.000 millones. Para la industria perfecta del país, todavía no ha llegado la hora. En la Argentina, sólo prosperan hoy las industrias basadas en la agricultura.

Sobre la situación del elemento alemán, pueden darse datos halagüeños. Las colectividades alemanas, en todas partes son muy consideradas y por su parte se pronuncian con palabras elogiosas sobre la administración del país. Si por ejemplo, la colectividad de Buenos Aires, para la construcción del nuevo hospital ha podido dar 500.000 pesos, esto comprueba cuán bien está situada económicamente. El empleado, sabio, médico, comerciante é ingeniero alemanes, son muy apreciados como inmigrantes. No solamente el joven inmigrante debe poseer los conocimientos de su ramo, sino que debe ser socialmente educado y saber presentarse correctamente. La buena sociedad argentina tiene toda un sello aristocrático y no es fácil entrar en ella. En cuanto á la colonización, el inmigrante aislado no podrá prosperar. Todo se hace por empresas en grande escala.

Con lo que he dicho—concluyó el barón von der Goltz—queda hecho un esbozo que permite darse cuenta de la Argentina, porque en general se tiene la persuasión del gran porvenir de la misma. Los alemanes mantienen las más cordiales relaciones con los argentinos. De lo más profundo del corazón desean al pueblo argentino un rápido, continuo y brillante porvenir, y no hay motivos para que no proclamen públicamente este deseo. Los alemanes harán cuanto esté en su poder para la prosperidad de la Argentina. Los alemanes hacen suyo el verso del himno argentino del año 1813: "¡Al gran pueblo argentino, salud!"

ERNEST CROFTS

† AYER EN LONDRES

El distinguido pintor inglés Ernest Crofts, cuyo fallecimiento, ocurrido ayer en Londres, se anuncia en la sección respectiva, era uno de los artistas de más renombre en la especialidad á que dedicó su actividad y sobresalientes dotes: la pintura histórica.

Discípulo de grandes maestros, desde muy joven se dedicó á los temas históricos alcanzando merecida aceptación en los círculos artísticos europeos, en los cuales llegó á figurar como una de las mejores autoridades en la materia.

Su primer cuadro, La retirada, episodio de la guerra franco-alemana fué exhibido en 1874 y á partir de esa fecha, estimulado por el éxito continuó produciendo obras maestras que enriquecieron las más notables galerías europeas.

Napoleón en Ligny, La mañana de Waterloo, Oliverio Cromwell en Marston Moor, La marcha de Wellington desde Quatre Bras á Waterloo, La tarde de Waterloo y muchísimas otras que llevan su firma son bien conocidas y se conservarán entre las mejores producciones de su género.

Crofts había nacido en Yorkshire en 1847 y estudió en Londres y Dusseldorf.

La Real Academia de Pintura de Londres, de la cual fué director hasta últimamente, lo contaba entre los más distinguidos de sus miembros.

LA FRUTICULTURA EN LAS PROVINCIAS

Necesidad de su fomento

Los pueblos del litoral consumen una cantidad enorme de frutas importadas. Buenos Aires se destaca, desde luego, y tiene que acudir á las naciones circunvecinas y á algunos puntos más lejanos, en demanda del artículo. Pero si en vez de ir á comprar en otra parte lo que tenemos en muy buena calidad, fomentáramos la fruticultura, en forma eficaz y amplia, esa importación disminuiría en bien de la industria nacional.

Actualmente, la fruticultura en los pueblos interterráneos no tiene todavía su exponente bien marcado. Le falta estímulo, campo de acción ó iniciativas. La materia prima existe en calidad y cantidad inmejorables, no obstante, la actividad industrial permanece desorientada y como temiendo dedicarle más tiempo y mayores capitales.

Tal estado de cosas no tiene razón de ser, pues la fruticultura será, con el tiempo, una industria de primera fuerza, factor eficiente de riqueza y nueva esfera de trabajo.

Por ejemplo, Mendoza, San Juan, La Rioja, Catamarca, Tucumán, San Luis, Córdoba y las provincias del Norte, pueden enviar al litoral, en buenas cantidades uvas, manzanas, duraznos, higos, peras, naranjas, ananás, damascos, diferentes clases de limones, especias y toda la variedad de frutos de hortaliza. Por cierto que algunas provincias, según la variante en la calidad de sus tierras cultivables, preferirán el expendio de frutas determinadas, lo cual no haría sino ir mejorando el producto, mientras las demás hacen lo mismo con las frutas que les son predilectas.

La fruticultura, decíamos, traerá una nueva esfera de actividad; y es lógico. Hoy por hoy, tal como se encuentra, es empírica, reducida, sin ningún coeficiente como base, ni ningún desarrollo eficaz. Con la ampliación vendría la modernización, el aliento nuevo y el diferente ropaje para ser presentada al consumidor. Esto, amén del intrínseco valor en lo que respecta al monto de ganancias, involucra un progreso en el orden de la educación industrial.

La implantación, entonces, de la fruticultura, en las provincias del interior, es no sólo un factor de riqueza sino de civilización. Conviene que vayamos viviendo de lo nuestro, para luego aumentar el mercado de exportación.

EL CRUCERO BRASILEÑO "ALMIRANTE BARROZO"

MAL VARADO EN EL PUERTO DE LA CAPITAL

POSICION POCO FAVORABLE — CAUSAS PROBABLES DEL ACCIDENTE

ENVIO DE AUXILIOS

DECLARACIONES DEL COMANDANTE Y DEL PRACTICO

LOS DETALLES DEL SUCESO

Un accidente de bastante importancia se produjo ayer en el puerto de la capital. Se trata de la varadura del crucero brasileño "Almirante Barrozo", en tales condiciones que solamente se recuerda un caso anterior ocurrido hace tres años, el del paquete inglés "Thames", que permaneció detenido en el mismo paraje, sin poder zafar, durante muchos días.

LA PARTIDA DEL "BARROZO"

El crucero mencionado soltó sus amarras en la dársena Norte, á las 7.30 de la mañana, con destino á Río de Janeiro, piloteado por el práctico del puerto, Pascual Culotta. En ese momento reinaba viento suave del S.S.O. y había un poco de niebla.

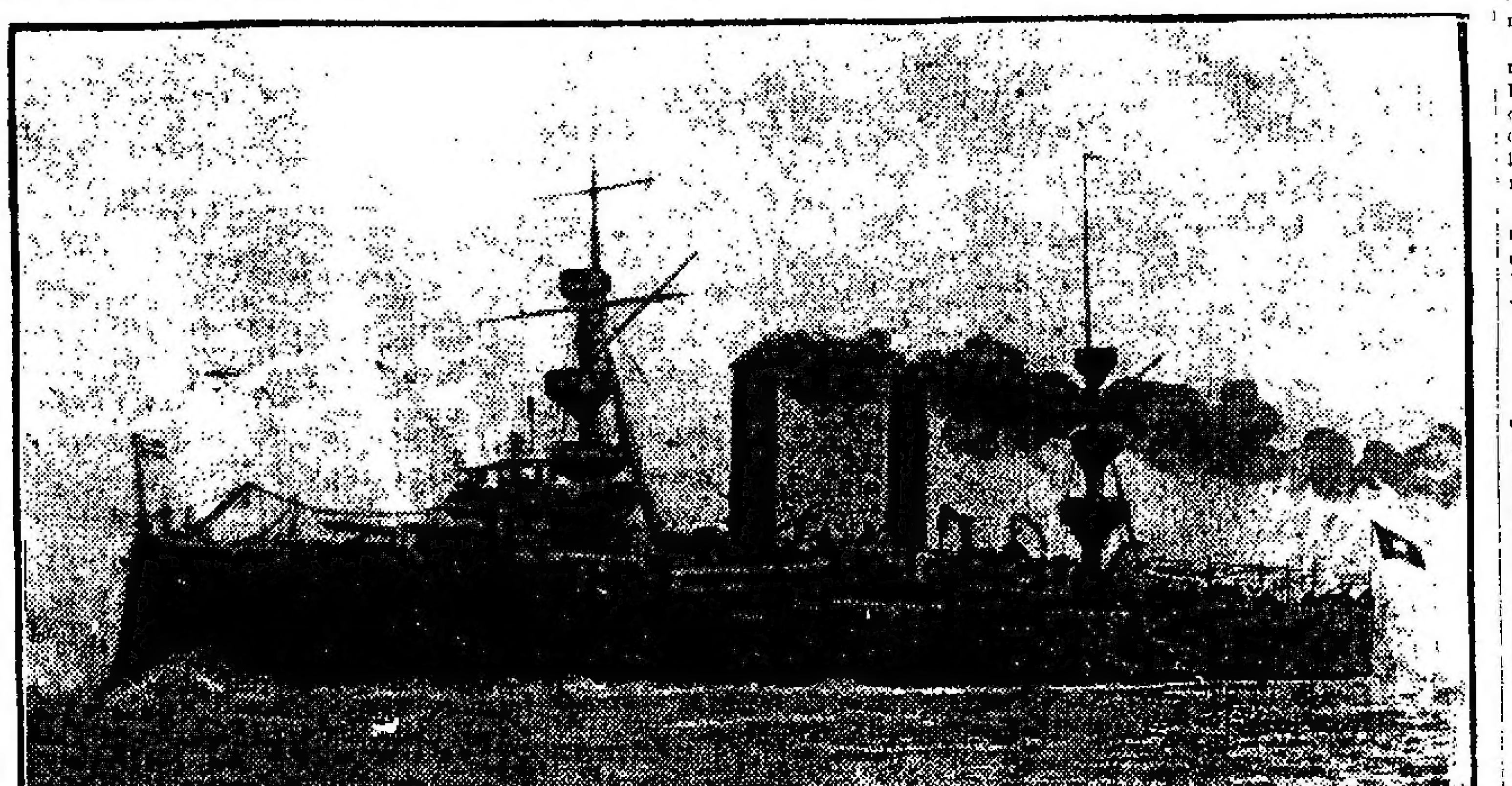

EL CRUCERO "A. BARROZO"

Enfiló sin novedad el canal Norte y navegó sin contratiempo alguno hasta pasar la draga del Ministerio de Obras Públicas, que trabaja en el kilómetro 1 del canal. A los pocos metros del fondeadero de ésta, se desvió completamente y fué á varar sobre el banco Sur, entre las boyas 1 y 2. En el sitio indicado en el grabado.

La nave iba remolcada por los vaporcitos "Cory", de proa y "Kate" de popa, pertenecientes á la casa Mihanovich.

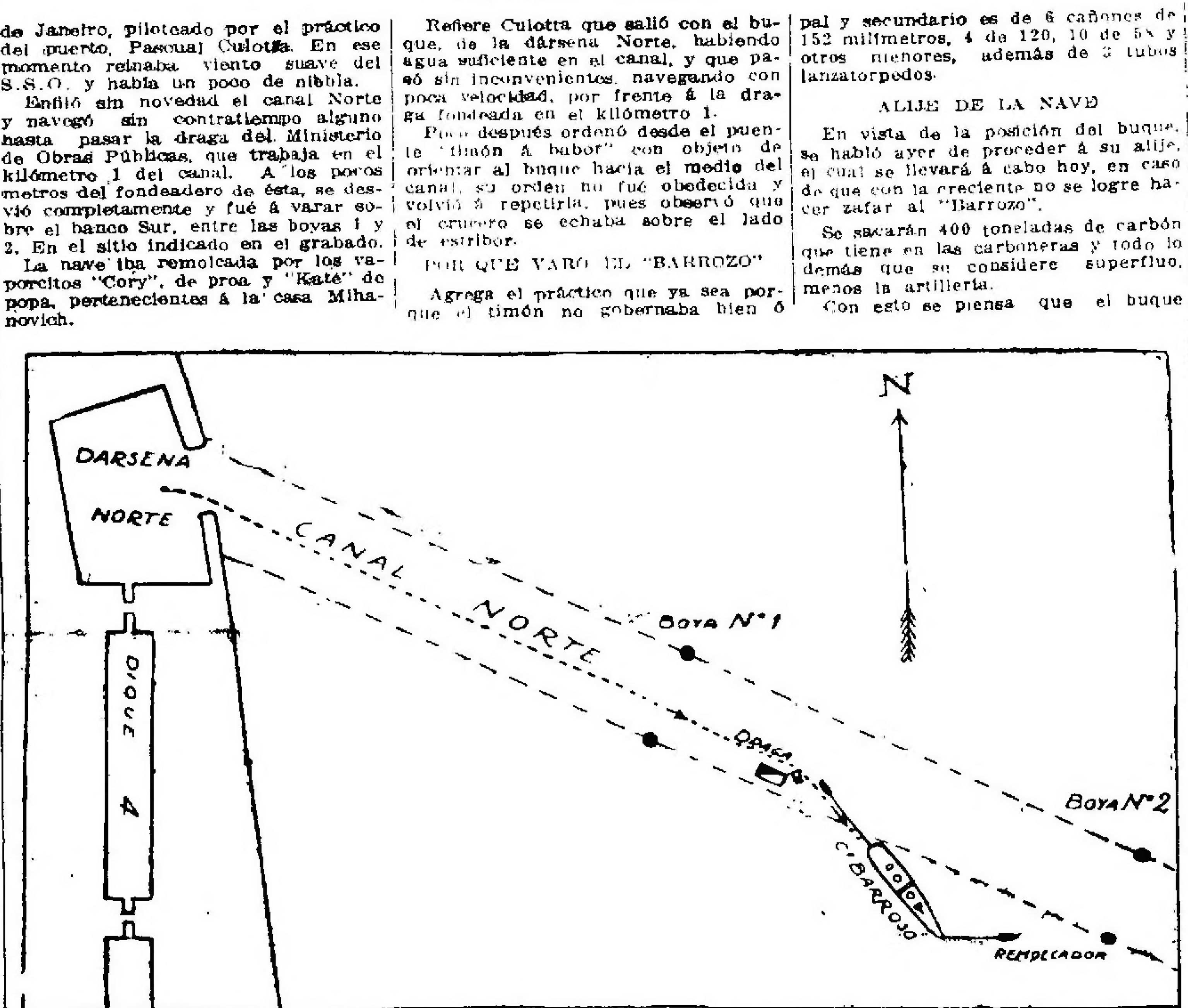

PLANO DEMOSTRATIVO DE LA SITUACION EN QUE QUEDO EL "ALMIRANTE BARROZO"

Había en ese momento 26 pies de agua en el referido canal y el buque salía calando 17 pies.

Este accidente en tales circunstancias, con el río en calma y habiendo suficiente profundidad en el canal, causó extraneza en los círculos marítimos y se prestó á comentarios desfavorables para las personas que dirigían la nave.

INTERVENCION DE LA PREFECTURA MARITIMA

Inmediatamente después de tener conocimiento del hecho, la prefectura marítima tomó la intervención del caso, enviando á bordo del "Barrozo" al práctico mayor de la repartición, señor Gastaldi, y al jefe de servicio señor Aguirre, quienes ofrecieron sus servicios al comandante del barco.

Estos dos funcionarios se trasladaron hasta el sitio del accidente en una lancha pequeña, con el fin de levantar las primeras indagaciones sobre el hecho, para deslindar responsabilidades.

Cuando regresaron á tierra, trajeron al práctico Culotta, quien permanecerá detenido hasta el completo esclarecimiento del hecho.

ENVIO DE AUXILIOS

El Ministerio de Marina, tan pronto como tuvo conocimiento de este accidente, impartió las órdenes del caso, á fin de que se facilitasen al crucero encallado los elementos que solicitara su comandante.

La casa Mihanovich envió también en el acto, al sitio del accidente, á los remolcadores "Bismark", "Doña Catalina" y "Gladiador", pero dada la posición del buque, y en vista de que el río bajaba, lo que no permitía ninguna maniobra de salvamento se decidió que regresaran á la dársena Norte los remolcadores "Bismark" y "Doña Catalina", quedando cerca del "Barrozo" solamente el "Gladiador" á la espera de que el río repuntara, y por lo que pudiera suceder.

Los otros dos barcos anteriormente citados, quedaron prontos en la dársena Norte, con los fuegos encendidos, para poder concurrir en el momento en que sus servicios pudieran ser eficaces.

EL LUGAR DEL ACCIDENTE

El "Barrozo" se encuentra á doscientos metros del paraje donde varó el paquete inglés "Thames", de la Mala Real Inglesa, y en la misma posición desfavorable en que éste estuvo. Tiene todo su casco sobre el banco Sur, en fondo duro, ayer tarde, con el río bajo, había en ese paraje 14 pies á proa de la nave y 12 á popa.

Su situación no es crítica y solamente podría empeorarse si se produjera mal tiempo.

Según la gente entendida en cuestiones del puerto, el "Barrozo" no podrá zafar hasta dentro de varios días, cuando se produzca un gran repunte del río, esperado en breve, con el cambio de equinoccio.

DECLARACION DEL COMANDANTE

El capitán de fragata Thedim da Costa, comandante del crucero, iba en el puente de mando, al lado del práctico Culotta, cuando ocurrió el suceso.

Ha declarado que el accidente se debe á negligencia ó descuido del práctico mencionado, cuyo relevo solicitó de la autoridad marítima, al trasladarse ésta á bordo.

ENTREVISTA CON EL PRACTICO CULOTTA

Anoche pudimos conversar con el práctico Pascual Culotta, que piloteaba el crucero y quien es ante la autoridad marítima, el único responsable del hecho.

Refiere Culotta que salió con el buque, de la dársena Norte, habiendo agua suficiente en el canal, y que pasó sin inconvenientes, navegando con poca velocidad, por frente á la draga fondeada en el kilómetro 1.

Poco después ordenó desde el puente "timón á babor" con objeto de orientar al buque hacia el medio del canal, su orden no fué obedecida y volvió á repetirla, pues observó que el crucero se echaba sobre el lado de estribor.

POR QUE VARO EL "BARROZO"

Agrega el práctico que ya sea porque el timón no gobernaba bien ó porque el timonel no entendió su orden, el buque dió una fea guiñada hacia el lado de estribor y fué á quedar en la posición en que se encuentra, fuera del canal.

Puede también suponerse con esto que el timonel del buque brasileño interpretó la orden en contrario, es decir, que dió "timón á estribor".

El señor Culotta nos dijo también que una prueba de que él había dado esa orden la confirma el hecho de que el cabo de remolque de proa zafó y el vaporcito "Cory" quedó del lado de babor del crucero, siguiendo el derrotero indicado por él.

Nos repitió que si bien le afectaba el hecho ocurrido, está completamente tranquilo respecto de su responsabilidad ante la autoridad marítima, pues está convencido de que ha cumplido con su deber, no faltando á ninguno de los reglamentos vigentes en el puerto.

El práctico Pascual Culotta

SUPOSICIONES SOBRE EL HECHO

No conocemos las circunstancias especiales que causaron la varadura; la causa anormal debe haber ocurrido para que este buque de calado relativamente pequeño (18 pies), haya encallado en un canal ancho y recto, en circunstancias en que había 26 pies de profundidad. El tiempo reinante ayer no pudo influir para el caso, pues había calma de mar y viento.

Sólo se explicaría esto por un defecto importante en el mecanismo del timón ó un error de maniobras en el mismo, y aun así las anclas, que deben llevarse siempre listas tanto al entrar como al salir de puerto, han podido evitar todo el accidente, por lo menos buena parte de sus efectos. Y, finalmente el comando disponía de las máquinas, favorecidas por un día de calma.

EL PRACTICO QUE GUIABA AL "BARROZO"

El práctico que conducía al "Barrozo" fuera del puerto, y cuyo retrato acompañamos, se llama Pascual Culotta, es italiano y de 40 años de edad.

Se encuentra afectadísimo con lo ocurrido, pues durante los 3 años y 6 meses en que ha ejercido su profesión en el Río de la Plata, no había tenido ningún accidente de importancia.

Actualmente se encuentra detenido en la Prefectura Marítima, donde ayer prestó declaración después del accidente. En esa repartición quedará detenido á la espera de las resultancias del sumario.

CARACTERISTICAS DE LA NAVE

El "Barroso" que entró en el puerto, el viernes último, salía ayer con destino á Río de Janeiro, fué construído en los astilleros de Elswick, en Newcastle-on-Tyne, el año 1897.

Sus características principales son las siguientes: desplazamiento 3.600 toneladas; eslora, 100 metros; manga, 13.40 metros y calado 18 pies, con una fuerza indicada de 7.500 caballos; desarrolló, en las pruebas, 20 nudos de velocidad. El armamento principal y secundario es de 6 cañones de 152 milímetros, 4 de 120, 10 de 57 y otros menores, además de 3 tubos lanzatorpedos.

ALIJE DE LA NAVE

En vista de la posición del buque, se habló ayer de proceder á su alije, el cual se llevará á cabo hoy, en caso de que con la creciente no se logre hacer zafar al "Barrozo".

Se sacarán 400 toneladas de carbón que tiene en las carboneras y todo lo demás que se considere superfluo, menos la artillería.

Con esto se piensa que el buque disminuirá dos pies de su calado, que es de 17, quedando en 15 pies. Esto, naturalmente, sería una tarea engorrosa y retardaría, una vez zafado el buque, por algún tiempo su partida, siempre que no resultara con alguna avería de importancia en el casco.

EL ABARROTAMIENTO DEL PUERTO

Y LA LIGA DE DEFENSA COMERCIAL

Observaciones interesantes

EL TRABAJO NOCTURNO

Solicitada por la comisión asesora del puerto la cooperación de la Liga de Defensa Comercial, para encontrar la mejor forma de resolver las dificultades y graves problemas que presentan las operaciones portuarias, una comisión delegada de esta importante institución, formuló una serie de interesantes observaciones respecto á las principales dificultades y causas que ocasionan el abarrotamiento del puerto.

Esas observaciones, que han sido ya puestas en conocimiento del Ministro de Hacienda, no pueden menos que ser tenidas especialmente en cuenta, en el estudio general que se realiza, para facilitar las operaciones portuarias, que ahora, por distintas causas que perjudican su normal funcionamiento, causan tantos perjuicios al comercio de exportación é importación.

Entre las causas determinantes del actual estado de cosas, en lo que al puerto se refiere, figuran, en primer término, á juicio de la Liga, la escasez de peones, la supresión del servicio nocturno, y, sobre todo, la falta de organización y método en la distribución de las mercaderías.

Reconoce la Liga, que si bien es cierto que hace falta un mayor número de depósitos, no lo es menos que con un poco de previsión y orden podrían subsanarse, relativamente, las dificultades.

Sostiene, también, que es hasta irrisoria la imposición que se hace de derecho de almacenaje, por un servicio que el fisco, por su propia culpa, no puede prestar, y que la interpretación que se da al artículo 312 de las ordenanzas, es improcedente desde que sería lógico que el almacenaje se cobrara desde la fecha del giro del vapor á depósito y no desde la fecha de su entrada en el puerto.

Han hecho presente también los delegados de la Liga de Defensa, la necesidad de modificar las ordenanzas en la parte referente al tiempo que las mercaderías pueden permanecer en depósito.

Ya hace algún tiempo se solicitó del Congreso una reforma en el sentido indicado, pero como tantas otras cosas, el proyecto quedó relegado al olvido.

—

Respecto á la habilitación de algunas horas de la noche para proseguir las operaciones de carga y descarga que se efectúan durante el día en el puerto de la capital, manifestó el señor Cayol, á quien ayer interrogamos, que por su parte se encuentra dispuesto á la adopción de dicha providencia, previa consulta con la comisión portuaria, ya que las circunstancias así lo exigen, no dejando, por ello, de comprender que esa medida traerá aparejada una serie de dificultades entre el personal, por el recargo que su atención impone.

Agregó que ayer se trabajó durante todo el día en el puerto, en las operaciones de descarga, en la sección del depósito habilitado últimamente, del cual se abrirán al servicio, entre hoy y mañana, las dos secciones restantes de que se compone, en conjunto, dicho depósito.

Dijo, además, el señor Cayol, que una prueba de que la congestión del puerto va paulatinamente desapareciendo es la de que el vapor "Cap Arcona", que tiene fijada su salida para el día 23, se encuentra listo para marchar hoy.

LA REPRESENTACION ARGENTINA EN EUROPA

VARIAS INVITACIONES

Congreso artístico internacional

El ministro plenipotenciario de Italia en ésta, comunicó al Ministerio de Relaciones Exteriores, que la comisión organizadora de la exposición que se realizará en Roma en el corriente año, ha resuelto la celebración de un congreso artístico internacional, que se inaugurará el día 2 del mes próximo.

Pide el ministro de Italia, que esa noticia se ponga en conocimiento de los círculos artísticos de la República, y manifiesta que la concurrencia de los argentinos en el congreso, hallaría una acogida sumamente favorable.

El Ministro de Relaciones Exteriores pasará esta comunicación á su colega de Instrucción Pública, á quien le corresponde resolver sobre el particular.

CONGRESO INTERNACIONAL DE RAZAS

El comité encargado de la celebración del primer congreso internacional de razas, que tendrá lugar en la universidad de Londres, el mes de Julio próximo, invitó al gobierno argentino, por intermedio del Ministerio de Relaciones Exteriores, para que se haga representar en ese certamen.

Esta invitación ha sido pasada por el Ministerio de Relaciones Exteriores al de Justicia é Instrucción Pública, á fin de que éste resuelva lo que crea conveniente.

CONGRESO INTERNACIONAL DE PESCA

El gobierno de Italia, por intermedio de su representante en ésta, hizo saber al Ministerio de Relaciones Exteriores, que el gobierno argentino queda invitado para que se haga representar en el quinto congreso internacional de pesca.

Este congreso se reunirá en el mes de Mayo próximo, en la ciudad de Roma.

La invitación fué pasada por el Ministerio de Relaciones Exteriores al de Agricultura.

CLUB MAR DEL PLATA

LA ADQUISICION DEL BRISTOL HOTEL

ASAMBLEA DE ACCIONISTAS

FORMULA ACEPTADA

Ayer, á las 2.30 p. m., el presidente del Club Mar del Plata, doctor Adolfo E. Dávila, ante el directorio reunido, leyó un memorándum, en el que se expone la fórmula más conveniente para la adquisición del Bristol Hotel.

El directorio decidió aprobar dicha fórmula.

A las 4 p. m., en uno de los salones del Club Mar del Plata se celebró una asamblea extraordinaria, á la que asistieron más de cien accionistas.

El directorio dió cuenta á la asamblea de la fórmula propuesta, y ella le prestó su apoyo, y resolvió darle un voto de aplauso por la acción realizada.

La fórmula consiste en la formación de una compañía independiente, denominada Grandes Hoteles, con un capital de cinco millones de pesos moneda nacional por acciones. Para cubrir dicha suma se dará preferencia á los accionistas del club.

Una idea del entusiasmo con que éstos han acogido la adquisición, la da el hecho de que inmediatamente se suscribieron acciones por valor de un millón quinientos mil pesos moneda nacional.

ESCUELA NORMAL SUPERIOR

ACTITUD DE SUS ALUMNOS

Opiniones del doctor Quesada

El doctor Ernesto Quesada, consejero y profesor de la Escuela Normal Superior, expresa en los siguientes párrafos de una carta dirigida al director de aquel establecimiento, sus juicios respecto á la actitud de los alumnos del mismo, y á la conveniencia de conservarlo.

No he recibido hasta este momento aviso oficial alguno de que, como informa la prensa diaria, esa institución haya sido suprimida por el P. E. en el decreto sobre economías en el presupuesto.

Me ha visitado una comisión de estudiantes, compuesta de los más aventajados alumnos, para comunicarme en nombre de todos ellos que, en presencia de tal rumor, habían resuelto firmar un compromiso para cotizarse á fin de sufragar los gastos del personal inferior y venía á solicitar de mí, como miembro del cuerpo docente, que siguiera dictando mi curso sin remuneración para que la escuela no se cierre, obtenida la conformidad de todos, dicha comisión se propone presentarse al señor Ministro de Instrucción Pública con objeto de pedirle el mantenimiento del instituto, sin gravamen alguno para el erario, pero conservando la validez de sus estudios.

Por mi parte he contestado que cooperaría gustoso á tan plausible movimiento, el cual honraba á los estudiantes y no contrariaba tampoco los propósitos de economía del gobierno, desde que éste, clausura la escuela únicamente para no hacer pesar en este momento sobre el tesoro nacional el costo de su sostenimiento. Les recordé que, en épocas anteriores y ciertamente más calamitosas, encontrándose el país bloqueado por la intervención naval anglo-francesa y en la más afligente situación económica, se consideró necesario reducir los gastos públicos á lo estrictamente indispensable y, entre las supresiones realizadas, se incluyó la universidad: lo que motivó la presentación del profesorado superior, encabezado por los señores Casajemas y Benegas, ofreciéndose á dictar sin remuneración los cursos, y siendo esto aceptado por el P. E. y salvándose así la existencia de nuestra actual universidad de la capital.

Añadí que no recordaba otro antecedente igual en nuestra historia, pues si bien alguna vez se produjo la imperiosa necesidad de ahorrar "sobre el hambre y la sed", se logró realizarlo sin supresiones en la instrucción pública, pero que bastaba con aquel ejemplo para considerar que, con tanta ó mayor razón, podía hacerse hoy análogo ofrecimiento en la seguridad de que el P. E. lo aceptaría, desde que así se lleva á cabo la ordenada reducción de gastos y, á la vez, se salva la existencia de semejante institución de enseñanza, además de que la generosa actitud de los estudiantes tenía que merecer las simpatías de todos.

Considero que es obra de patriotismo contribuir á sostener dicho establecimiento, puesto que su clausura obedece á dificultades financieras pasajeras: si estudiantes y profesores se ofrecen á mantenerlo sin gasto alguno para el fisco, paréceme que el P. E. ha de acoger favorablemente iniciativa tan levantada, que evita perjudicar la instrucción pública. Creen los estudiantes que si el cuerpo docente renuncia á percibir remuneración, toda dificultad desaparece y, colocada la cuestión en tal terreno, seguro estoy que ningún profesor hará cuestión de ello, por más que, para no pocos, tal actitud represente un verdadero sacrificio, gustoso sobrellevado por todos.

BOLETIN TELEGRAFICO -- SERVICIO EXCLUSIVO PARA "LA PRENSA", DE

VIA COLON

EL MINISTRO ARGENTINO EN MONTEVIDEO

ROMA, Marzo 19—Saldrá mañana con dirección á Génova, desde donde se dirigirá á Montevideo, el señor Enrique B. Moreno, ministro argentino en la República del Uruguay.

Acompaña al viajero su hija la condesa Troubtzkoi.

ITALIA Y LA ARGENTINA

ROMA, Marzo 19—El rey Víctor Manuel dirigió hoy un telegrama al Presidente de la Nación Argentina, doctor Sáenz Peña, agradeciéndole el mensaje que éste le envió, felicitando á Italia por el cincuentenario de su independencia.

EL MINISTRO ARGENTINO EN WASHINGTON

PARIS, Marzo 19 — Salió para Nueva York, á bordo del vapor "America", el señor Rómulo Naón, quien se hará cargo en Wáshington de la legación argentina.

INFORMACIONES COMERCIALES

EN LA BOLSA DE PARIS

PARIS, Marzo 19 — La semana, que acaba de transcurrir se ha señalado en la Bolsa de esta capital por una serie de días muy desfavorables para el mercado.

Las acciones de los ferrocarriles franceses sufrieron una baja que varió según las compañías de seis á quince puntos.

Las acciones industriales rusas, las acciones de [illegible] y los [illegible] bancarios franceses [illegible] la influencia de [illegible] tendencia de baja.

MEXICO Y LOS ESTADOS UNIDOS

LLEGADA DE LIMANTOUR

DECLARACIONES DE LA BARRA

CRITICAS A LA PRENSA AMARILLA

DISTURBIOS DESMENTIDOS

Una operación sospechosa

EL EJERCITO NORTEAMERICANO

APRECIACIONES ALEMANAS

MEXICO, Marzo 19 — Procedente de Nueva York, acaba de llegar á esta capital el ministro de Hacienda, señor Limantour.

Se cree que someterá al presidente Díaz un proyecto de paz con los revolucionarios.

WASHINGTON, Marzo 19—El señor Federico de la Barra, embajador de México en esta capital, declaró en una entrevista que el Japón no ha pedido [illegible] á México [illegible] concesión de una estación carbonera en la costa del Pacífico.

[illegible] el rumor de que existe un tratado secreto entre México y el Japón, el señor de la Barra lo desmintió en términos enérgicos [illegible] que no se ha negociado nada [illegible].

El diplomático mexicano criticó en términos severos la actitud de la prensa amarilla, la cual se vale de todos los medios posibles para perturbar las relaciones entre los Estados Unidos y México.

[illegible] Taft había declarado [illegible] el rumor de un [illegible] mexicano-japonés [illegible] declaración el embajador del Japón [illegible] el embajador de México [illegible] á pesar de esas repetidas y persistentes declaraciones [illegible] se ramor [illegible].

[illegible] agregó el embajador [illegible] presidente de la República [illegible] que están en condiciones [illegible] no sé á [illegible] se me interroga acerca de un asunto que me [illegible] me niego á contestar [illegible] contesto y digo [illegible] no se me puede creer, porque [illegible].

En los círculos diplomáticos se comenta [illegible] opinión del embajador de México [illegible] prensa amarilla.

NUEVA YORK, Marzo 19 [illegible]

NUEVA YORK, Marzo 19 [illegible] de dólares. El principal [illegible] de esa compañía es el [illegible]

[illegible] un ataque [illegible] norteamericano.

NUEVA YORK, Marzo 19—El cónsul de México en esta capital [illegible] Esteva Ruiz [illegible] que publican los diarios [illegible] norteamericanas [illegible] engañan la opinión pública [illegible] son inspirados [illegible] revolucionarios.

BERLIN, Marzo 19 [illegible] considerado [illegible] críticos más competentes [illegible] publica un artículo [illegible] "Tageblatt" de esta capital [illegible] á las operaciones militares [illegible] americanas en la frontera de México.

Dice [illegible] de esa movilización de las tropas de los Estados Unidos [illegible] en la frontera mexicana [illegible] á demostrar [illegible] voluntarias [illegible] guerra.

Agrega, que [illegible] en los límites meridionales del Estado de Texas, es una demostración [illegible] la absoluta falta de preparación del ejército de los Estados Unidos para una gran guerra.

Las [illegible] ra el trasporte de [illegible] son desconocidas [illegible] que un ejército que merece este nombre, debe tener.

ITALIA

LA CRISIS MINISTERIAL

EL HON. LUZZATTI Y EL REY

SITUACION RESERVADA

PRONOSTICOS Y COMENTARIOS DE LA PRENSA

ACTITUD DEL Hon. GIOLITTI

DECLARACIONES DE BARZILAI

EXPECTATIVAS GENERALES -- LOS CANDIDATOS POSIBLES

ROMA, Marzo 19—La [illegible] de la crisis [illegible] los últimos [illegible] diarios [illegible] la opinión pública [illegible] resulta inesperada.

Dicen esos diarios [illegible] muy breve al [illegible] Luzzatti [illegible]

[illegible] de realizar [illegible] batalla parlamentaria [illegible]

[illegible] Giolitti [illegible] una [illegible]

Comentando el éxito de la votación [illegible] discusión [illegible] provocaron los cargos están [illegible] la actitud de los ministros de Instrucción radical [illegible] el resultado de la votación [illegible] el hon. Luzzatti ha procedido de conformidad con las prescripciones constitucionales, resolviendo la dimisión de todo el gabinete, pues aun cuando los sufragios de la asamblea parlamentaria [illegible] confianza para el [illegible] el estado de espíritu de la Cámara [illegible] manifestó favorable á [illegible] la comisión que debe [illegible] sobre el proyecto de reforma electoral, esto es que se posterga [illegible] del [illegible] Presto que [illegible] había reservado [illegible] manifestarse [illegible] contraria á la época [illegible] sobre [illegible] comisión [illegible] la mayoría [illegible] y los radicales [illegible] considerarían obligados ante el país á mostrarse solidarios de la reforma, votaron en contra.

[illegible] los diarios, que [illegible] de las dos partes [illegible] y publicamente á [illegible] del gobierno [illegible] Sonnino, Marcora [illegible] á sus compañeros que formaban parte del gabinete [illegible] Credaro [illegible] Luzzatti [illegible] expectativa con que [illegible] primeras actuaciones del ministerio [illegible] importancia.

Muchos diarios agregan que es [illegible] se haya producido [illegible] de los festejos [illegible] de los recuerdos gloriosos [illegible] pasado nada tenga que [illegible] las preseripciones [illegible]

[illegible]

[illegible] Entrando [illegible] á comentar las probabilidades de [illegible] de la crisis, afirma que es necesario di[illegible] cuanto

antes la Cámara actual para concluir de una vez con la intolerante situación por ella creada y que hace árbitro de los destinos de Italia al hon. Giolitti, y hace votos por que se llegue próximamente á la concentración de todos los sinceros liberales y demócratas, que en el campo de las instituciones actuales puedan trabajar [illegible] á la grandeza efectiva de Italia.

ROMA, Marzo 19—Se anuncia que el hon. Giolitti para evitar entrevistas y actitudes que puedan comprometerlo para el futuro y substraerse, especialmente, á las asechanzas de su estado mayor, que ha [illegible] ya todas las [illegible] para inducirlo [illegible] al gobierno abandonó hoy esta capital, dirigiéndose á Frascati.

[illegible] y la animación que se [illegible] entre sus partidarios, hacen surgir [illegible] de que el hon. Giolitti [illegible] hacerse cargo, por el momento, del poder y [illegible] puesto á alguno de sus más esclarecidos partidarios. Como candidatos para la presidencia del Consejo circulan los nombres de los hons. Francisco Tedesco, que fué ministro del Tesoro en el gabinete dimisionario, Víctor Manuel Orlando, ex ministro en los gabinetes Tittoni [illegible] Giolitti (1907-1909), y almirante Juan Bettolo, también repetidas veces ministro de Marina y uno de los hombres más populares del parlamento.

Se dice [illegible] pero con mucha reserva, entre otros, el nombre del mismo presidente de la Cámara, hon. Marcora [illegible] de acentuación democrática, pero es opinión general que [illegible] quiere resolver rápidamente la crisis, no se puede prescindir del hon. Giolitti.

Mañana el rey recibirá, como de costumbre, los presidentes del Senado y de la Cámara y á los jefes de los [illegible] agrupaciones políticas del [illegible] los parlamentarios más [illegible].

Sin embargo, no será posible tener noticias probables hasta el martes pues [illegible] de mañana transcurrirá seguramente sin novedades.

ENTRE CATOLICOS Y ANTICLERICALES

GRAVES CONFLICTOS

ROMA, Marzo 19—Telegramas de Génova refieren que han sucedido hoy en aquella ciudad, escenas tumultuosas con motivo de realizarse, por parte de los elementos católicos, algunas ceremonias que fueron hostilizadas por los anticlericales.

Esta mañana, en el Círculo de la Juventud Católica tuvo lugar la entrega de una bandera que un comité de señoras ofreció á los estudiantes de esa agrupación, interviniendo el arzobispo, quien bendijo la bandera y pronunció un discurso alusivo al acto.

Al mismo tiempo los anticlericales organizaron una manifestación numerosa se dirigieron al local del diario católico "Il [illegible]" [illegible] apedreando sus ventanas [illegible] la policía que dispersó los grupos, arrestando á dos personas [illegible].

[illegible] tarde, el hon. Agustín Cameroni [illegible] por Treviso, Milán, dio una conferencia en el teatro Paganini [illegible] la juventud [illegible] más [illegible].

[illegible] manifestación [illegible] algunas banderas [illegible] estudiantes [illegible] anticlericales que [illegible] pedido [illegible] en el local, [illegible] las banderas intentando despedazarlas.

Como [illegible] este acto provocó un tremendo conflicto [illegible] en palos y piedras [illegible] obligada á [illegible].

[illegible] dispersar á los contendientes [illegible] los toques de [illegible] los estudiantes reaccionaron y uno de [illegible] gravemente de un bastonazo [illegible] Dicapoa [illegible] arios de los [illegible].

[illegible] numerosos arrestos [illegible] el estado de agitación [illegible].

AMORES CONTRARIADOS

[illegible]

[illegible] Telegrafían de [illegible] Alberto [illegible]

[illegible]

CEREMONIA PATRIOTICA

Imponente manifestación irredentista

[illegible] ceremonia y haciendo votos para que

el patriotismo italiano tenga días mejores en que se realice el gran ensueño de las provincias irredentas.

El señor Gobbi, después de haber agradecido en nombre de la sociedad, el patriótico obsequio, concedió la palabra al periodista, Inocenzo Cappa, quien con una peroración consiguió despertar gran entusiasmo entre la concurrencia, que le tributó calurosos aplausos.

Luego, se dió por terminado el acto, retirándose el público entre vítores á Trento y Trieste sin provocar desórdenes.

LA CONFERENCIA DE CHARCOT

ROMA, Marzo 19—Según se había anunciado, tuvo lugar hoy en el gran salón del Colegio Romano y por iniciativa de la Sociedad Geográfica Italiana, la conferencia del explorador Juan Charcot, sobre sus viajes á las regiones polares.

Asistió á la conferencia un público selecto, entre el cual se notaban el alcalde de esta capital, señor Ernesto Nathan; el embajador de Francia, M. Barrere; el hon. Di Scalea, subsecretario de Relaciones Exteriores, diplomáticos, muchísimos hombres públicos y literatos y los representantes de todos los diarios.

El distinguido explorador habló cerca de dos horas interesando vivamente á los asistentes quienes le tributaron repetidas veces sus aplausos.

Importante reunión hípica

ROMA, Marzo 19—Se realizaron hoy, en el hipódromo de los montes de Parioli, interesantes carreras hípicas, asistiendo á ellas una enorme concurrencia.

Intervinieron también los soberanos, á quienes el público aclamó con entusiasmo, los que se retiraron en seguida de haberse corrido el gran premio "Reina [illegible]" que fué ganado por Andrelcia, de la raza Besnate, sobre diez competidores.

Viaje de un globo militar—Interesante prueba

ROMA, Marzo 19—Comunican de Potenza que ha llegado hoy á aquella ciudad el globo perteneciente al cuerpo de ingenieros y que piloteaba el capitán Ginocchio.

Preguntado por varios periodistas, dicho oficial manifestó que había salido ayer de Roma, realizando viaje hasta Piedmonte de Alife, en donde bajó para tomar lastre. Prosiguió después de haber tomado alimento hacia el Sur llegando felizmente hasta esa ciudad.

Los diarios locales comentan con entusiasmo la prueba brillantísima realizada por el capitán Ginocchio, poniendo de relieve que el globo cubrió la distancia de trescientos sesenta y [illegible] kilómetros, que median entre Roma y Potenza.

La reina Margarita y su institutriz

ROMA, Marzo 19—Comunican de [illegible] que hoy llegó en automóvil á aquella ciudad, la reina madre Margarita.

Poco después de su llegada visitó á su antigua institutriz señora Bas[illegible], con quien conversó afablemente algún tiempo, mostrándose emocionadísima al recordar lejanos tiempos.

Salió esta tarde misma para Roma, en medio de las aclamaciones de la muchedumbre que habiendo tenido noticias de su llegada le improvisó una calurosa manifestación de simpatía.

Arresto de los ferroviarios

ROMA, Marzo 19—Anuncian de Pisa que han sido arrestados hoy los dos empleados de la administración ferroviaria Lupi y Pertici, que prestaban servicios en los galpones de recepción de carga, habiéndose comprobado que desde hace tiempo abusaban de la confianza de los jefes para cometer hurtos de mercaderías por cantidades importantes.

Los dos arrestados niegan el delito que se les imputa, objetando que los hurtos pueden haberse cometido por el personal subalterno de los galpones sin que ellos pudieran darse cuenta.

Viaje de un prelado

ROMA, Marzo 19—Anuncian de Génova que [illegible] embarcado en el [illegible] á [illegible] monseñor [illegible] Carrata.

Comida en el Quirinal

ROMA, Marzo 19—Esta noche se realizó en el Quirinal una comida [illegible] asistieron las altas autoridades [illegible] esta capital y altos jefes [illegible] de la armada presentes [illegible].

Después de [illegible] el rey Víctor Manuel [illegible] se entretuvieron largo tiempo conversando amablemente con sus invitados.

La misión mexicana en viaje

ROMA, Marzo 19—Ha salido esta mañana para [illegible] la misión militar mexicana presidida por el general Bernardo Reyes.

El objeto de su viaje es visitar los depósitos de remonta del ejército.

La representación rusa en el cincuentenario

ROMA, Marzo 19—El diario "La Vita" de esta capital, anuncia que, según telegramas recibidos de San Petersburgo, el zar enviará en su representación para presentar las felicitaciones de Rusia á los soberanos de Italia con motivo del cincuentenario, al príncipe Boris Vladimirovi, quien lleva para el rey Víctor Manuel una carta de Nicolás II.

ALEMANIA

NOTICIAS MILITARES

CAMBIOS DE MANDO

DISTINCION A UN GENERAL

[illegible] Marzo 19 — Acaban de [illegible] cambios en el personal superior del ejército [illegible] pasado á la plana mayor [illegible] inspector general de la [illegible] von Gersdorff, y [illegible] á su reemplazo el general [illegible] Falkhamer, actualmente [illegible] una de las divisiones [illegible] en Metz. A este último [illegible] el general Hasse [illegible] la primera división del [illegible] de ejército estacionada [illegible] Hamburg.

[illegible] también otros [illegible] de breve tiempo [illegible] á Hanau [illegible] Guillermo [illegible] Magdeburg [illegible] las insignias del Aguila [illegible].

[illegible] DE LA REVOLUCION DE 1848

Grandes manifestaciones

[illegible] Marzo 19 — Ayer se realizaron grandes manifestaciones [illegible] aniversario [illegible] marzo [illegible] llevaron á las tumbas de las víctimas de esos combates en el cementerio de Friedrichshain

numerosas coronas adornadas con cintas que ostentaban inscripciones alegóricas al acontecimiento histórico que se conmemoraba. En el cementerio hicieron uso de la palabra oradores, quienes tributaron homenaje á la memoria de los que cayeron luchando por las libertades del pueblo.

No se produjeron disturbios de ninguna clase y los diarios hacen constar que es ésta la primera vez desde muchos años que la conmemoración de la revolución de 1848 haya pasado sin incidentes. Los diarios liberales lo atribuyen á la abstención de la policía de intervenir en la manifestación.

ESTRENO DE UNA OBRA DE LEONCAVALLO

CRITICAS ADVERSAS

BERLIN, Marzo 19 — Anoche se representó por primera vez en Alemania "Maia", la nueva ópera del maestro Leoncavallo. El público hizo una acogida favorable á la obra y aplaudió con entusiasmo al compositor, quien presenció el estreno.

La crítica, en cambio, juzga bastante severamente la nueva ópera. Opina que el segundo acto es el mejor de la obra, mientras el primero deja mucho que desear y es aún inferior el tercero.

OTRO ASUNTO DE ESPIONAJE

Varios arrestos

BERLIN, Marzo 19—Un telegrama recibido de Hamburgo, anuncia que se ha descubierto en ese puerto un vasto sistema de espionaje organizado por cuenta del gobierno inglés. Fueron arrestados un inglés y cuatro alemanes, acusados de haber entregado á Inglaterra los planos de los nuevos acorazados que se construyen en Kiel.

Se asegura que fueron encontrados en poder de los detenidos numerosos documentos muy comprometedores.

Falta la confirmación oficial de la noticia, pues el gobierno no ha suministrado á los diarios información alguna al respecto.

LA POLITICA EXTERIOR

En vísperas de grandes debates

BERLIN, Marzo 19—En los círculos políticos se esperan con el más vivo interés los debates en el Reichstag durante la semana entrante.

El parlamento iniciará la discusión del presupuesto del ministerio de Relaciones Exteriores y varios diputados interpelarán al gobierno acerca de su política exterior. Se sabe que el canciller imperial, von Bethmann Hollweg, aprovechará la ocasión para hacer declaraciones importantes y se espera, sobre todo, que despejará el misterio que rodea aun la entrevista de Potsdam y sus resultados políticos.

EL EMPERADOR, INDUSTRIAL

Su fábrica de azulejos

BERLIN, Marzo 19 — Los diarios de esta capital hacen constar que la fábrica de azulejos que el emperador Guillermo posee en Kadinen, prospera de un modo asombroso. Es tal, la prosperidad de la fábrica que se procede ahora á su ensanche para ponerla en condiciones de llenar los numerosos pedidos que recibe. Las nuevas instalaciones estarán completadas en el mes de Abril próximo.

Los azulejos empleados en las estaciones del nuevo ferrocarril subterráneo de Berlín proceden de la fábrica del emperador.

LAS PROXIMAS ELECCIONES GENERALES

BERLIN, Marzo 19 — Ya se ha iniciado la campaña electoral para las próximas elecciones generales, aunque éstas se realizarán sólo en el mes de Enero de 1912.

Los órganos de los diferentes partidos políticos hacen toda clase de conjeturas acerca de los probables resultados de las elecciones y los diarios conservadores temen que los socialistas obtengan un brillante triunfo y vuelvan al nuevo Reichstag en mayor número que ahora.

Se habla de arreglos entre varios partidos, especialmente entre los conservadores y los nacionales liberales á fin de contener el avance del socialismo, aunque los nacionales liberales están irritados por la política seguida por los conservadores en estos últimos años y especialmente en lo referente á la cuestión financiera.

Del emperador, á la familia de Haase

BERLIN, Marzo 19 — El emperador Guillermo envió á la familia del célebre actor Friedrich Haase, fallecido anteayer, un afectuoso telegrama de pésame, en el que manifiesta su hondo pesar por la desaparición del eximio artista.

La segunda parte de "Fausto" en el teatro

BERLIN, Marzo 19—En el teatro Alemán de esta capital, se representó anoche la segunda parte de "Fausto", de Goethe bajo la dirección de Max Reinhardt, y la representación tuvo un éxito brillante, aunque se trata de una obra considerada, generalmente, como poco apropiada para la escena.

Los principales críticos berlineses hacen grandes elogios de Reinhardt, á quien atribuyen el éxito de la representación.

Oferta á un artista

BERLIN, Marzo 19—Al compositor Max Reger, director de orquesta en Leipzig, se le ofreció la dirección del teatro de Meiningen, sin obligarsele á que renuncie su actual puesto.

Es probable que el maestro acepte esa oferta.

ESPAÑA

BUQUES ESPAÑOLES EN BARCELONA

Fiesta en el "Carlos V"

BARCELONA, Marzo 19 — Fondeó hoy en el puerto de esta ciudad la segunda división de la escuadra española que comanda el capitán de navío Lagarde, comandante del "Carlos V".

Los marinos españoles han sido objeto de entusiastas agasajos por parte de las autoridades [illegible] Esta tarde á bordo del "Carlos V" se celebró una animada fiesta social, á la que asistieron numerosas familias [illegible] al que asistieron las autoridades.

[illegible] á las [illegible] para [illegible] visitar los [illegible].

[illegible] hacer de los [illegible] españoles.

REPUBLICANOS Y CLERICALES

Ecos de una colisión

MADRID, Marzo 19—Noticias recibidas de Zaragoza [illegible] [illegible] ser así previo [illegible] policía [illegible] dispersar á los [illegible].

[illegible] la provincia [illegible] redactado en [illegible] disturbios [illegible].

En los [illegible] respectivas [illegible] la efervescencia [illegible] los diarios de ambos partidos han entablado polémicas vivísimas

MADRID, Marzo 19 — Telegrafían de Valencia que los elementos republicanos organizaron hoy una manifestación pública que se dirigió al cementerio para colocar coronas de flores en la tumba del correligionario muerto ayer á consecuencia de la colisión ocurrida hace pocos días con los carlistas.

Ante la tumba se pronunciaron discursos y en el cementerio se disolvió la manifestación.

Las autoridades temiendo que ocurrieran disturbios habían adoptado precauciones policiales que resultaron inútiles, pues el orden fué completo.

LAS RELACIONES CON EL VATICANO

ADHESION DE LOS CATOLICOS AL PAPA

Protesta contra el gobierno

TELEGRAMA A MERRY DEL VAL

MADRID, Marzo 19—La tirantez de relaciones entre el gobierno y el Vaticano, acentuada á causa de la última nota enviada por la Santa Sede, nota de la que di cuenta en mis telegramas de ayer, ha hecho que surja un movimiento de protesta contra el gabinete por parte de los católicos y carlistas.

Estos celebraron anoche asambleas y acordaron realizar actos de adhesión al papa y á la iglesia y expresar la indignación que les causa la actitud del gobierno en lo que se refiere á la iglesia.

De acuerdo con estas resoluciones, hoy el palacio arzobispal se vió concurridísimo. Numerosas personalidades, centros y organismos católicos llegaron para hacer presente el testimonio de adhesión á la Santa Sede en el pleito que sostiene con el gobierno.

Viéronse entre la concurrencia los miembros de la Junta Central de Acción Católica, el Consejo Nacional Católico, varias corporaciones y los centros obreros. Entre las personalidades se hallaban el señor Claudio López marqués de Comillas, el señor Guillermo González marqués de Casa Arnao, el señor Francisco González marqués de Vadillo y el señor Manuel Escriva conde de Casal, muchos de éstos acompañados por miembros de la familia. Hallábanse también entre los concurrentes muchas damas.

Formulada la adhesión al papa, se nombraron comisiones que fueron á la nunciatura y visitaron á monseñor Vico, á quien significaron el sentimiento que causa á los católicos españoles la campaña que realiza el gobierno que, según frase de uno de los visitantes "agravia y desconsidera al papa".

Después de exponer sus quejas contra el gabinete, por las reformas antirreligiosas que intenta llevar á la práctica, las comisiones expusieron al nuncio el deseo de telegrafiar al cardenal Merry del Val, secretario de Estado del Vaticano, manifestándole la sumisión de los católicos á la política de la Santa Sede.

Este telegrama fué enviado poco después y firmado por numerosas personas.

MADRID, Marzo 19—En los círculos políticos se comenta la actitud de los elementos clericales y se supone que el gobierno adoptará un temperamento enérgico para contrarrestar las campañas de aquéllos.

La prensa liberal y republicana insiste en que el gabinete debe resolver con energía el asunto y poner término á la situación que intenta crearle el Vaticano, que sólo persigue, según caracterizadas opiniones, derribar á Canalejas, para impedir que los proyectos de éste se presenten á las Cámaras.

LOS CARLISTAS BILBAINOS

Protesta contra una resolución

MADRID, Marzo 19—Telegrafían de Bilbao, que entre los carlistas de aquella ciudad reina bastante efervescencia á causa de la destitución del jefe regional del carlismo, decretada por el representante de don Jaime en España señor Feliú.

Hoy en el Centro Carlista se celebró una asamblea á la que asistieron muchos afiliados á aquella agrupación política. Varios oradores criticaron la actitud del señor Feliú y manifestaron que la autoridad de aquél no podía llegar hasta decretar la destitución de jefe regional.

Consideraron que la destitución implica un atentado contra los fueros [illegible] y que procede elevar á don Jaime una protesta enérgica contra el señor Feliú y pedir la revocación de aquella medida.

Indicaron, además que los carlistas bilbaínos tenían motivos para [illegible] la [illegible] del jefe destituido, y que por lo tanto, deben trabajar por su reposición.

De acuerdo con estas manifestaciones los carlistas redactaron un mensaje dirigido á don Jaime.

Algunas personalidades de la agrupación consideran que, en caso de que se les desatienda en la petición, surgirá un conflicto por lo que á los carlistas bilbaínos se refiere.

CUADRILLA DE LADRONES

ASALTOS Y ROBOS

MADRID, Marzo 19 — Telegrafían de Gerona que en varias regiones de aquella provincia reina gran alarma con motivo de la aparición de una cuadrilla de bandoleros que asaltan los caseríos y cometen importantes robos.

En Ampurdán los vecinos de los campos están atemorizados en vista de la repetición de los asaltos. Anoche la cuadrilla de bandidos entró en uno de los caseríos y después de amordazar á dos ancianos dueños del mismo y amarrar á varios trabajadores, abrieron los muebles y se llevaron 11.000 pesetas y algunas alhajas.

Varios trabajadores que se dieron cuenta horas más tarde de lo ocurrido entraron en la casa donde se había cometido el robo y prestaron auxilio á los viejos.

Los dueños manifestaron que todos los bandoleros llevaban antifaz.

Las autoridades han impartido severas órdenes á la guardia civil para que se persiga á los bandoleros.

EL CENTRO DE LOS CONSUMOS

AMENAZA DE HUELGA

MADRID, Marzo 19 — Hoy se realizó en esta capital el anunciado "meeting" de protesta contra la resolución del ayuntamiento relativa al impuesto de consumos.

Al acto asistieron numerosos republicanos y socialistas y algunos concejales de aquellos partidos.

Los oradores pronunciaron discursos de tonos violentos contra el Municipio y el gobierno, expusieron los perjuicios que causa á la clase obrera el impuesto aludido y terminaron exhortando á los trabajadores á que pongan de su parte cuantos medios estén á su alcance para sabotear [illegible].

Uno de los oradores expuso la idea de que [illegible] del ayuntamiento [illegible] poderes públicos [illegible] una medida para [illegible] clases trabajadoras [illegible] para el [illegible].

[illegible]

[illegible] el mayor [illegible] Los concurrentes comentaron la determinación adoptada reconociendo que se impone adoptar

una medida enérgica para lograr que el Municipio cambie de criterio, por lo que se refiere á esta cuestión.

La situación de Marruecos—Cambio de notas

MADRID, Marzo 19—El gobierno se encuentra preocupado con el giro que toman los asuntos de Marruecos y aunque no se ha dicho oficialmente parece que se adoptan precauciones para evitar sorpresas.

Sábese que entre las cancillerías de Francia y España se han cruzado notas diplomáticas relativas á la situación marroquí.

En los círculos republicanos

MADRID, Marzo 19—Anoche se celebraron en los círculos republicanos y Casa del Pueblo, de esta capital, veladas conmemorativas de la comuna francesa.

Caracterizadas personalidades hablaron acerca de aquel movimiento francés. Durante las veladas reinó el mayor entusiasmo.

Naufragio de una embarcación—Tripulantes ahogados

MADRID, Marzo 19 — Telegrafían de El Ferrol que cerca de la costa zozobró hoy una embarcación pesquera sin que se le pudieran prestar auxilios.

Los tripulantes perecieron ahogados.

En la costa reina un fuerte temporal que ha sido causa de que muchas embarcaciones arriben á los puertos.

Asambleas radicales — En defensa de Urzáiz

MADRID, Marzo 19—Los centros radicales han celebrado hoy "meetings" en defensa del ex ministro señor Urzáiz, por su brillante campaña realizada estos días en el Congreso en contra del gobierno.

Los oradores elogiaron al señor Urzáiz y atacaron enérgicamente á los clericales y al gobierno por las inmoralidades administrativas puestas de manifiesto en las sesiones parlamentarias.

Durante las asambleas no se produjo incidente alguno.

Fábrica de alcoholes incendiada—Grandes pérdidas

MADRID, Marzo 19 — Telegrafían de Murcia que en Aljucer, pueblo agregado á aquel distrito municipal, estalló hoy un incendio en la fábrica de alcoholes del señor García.

El fuego alcanzó á los depósitos de aguardiente y se propagó rápidamente á todo el edificio, que quedó casi por completo destruido.

Los vecinos de la casa fueron salvados por las fuerzas de bomberos y brigadas obreras.

Las pérdidas materiales causadas por el incendio son considerables.

Los "apaches" en Barcelona—Persecución de la policía

BARCELONA, Marzo 19—La policía de esta ciudad continúa activamente la persecución de numerosos "apaches" que llegaron hace poco tiempo de París. Muchos de aquellos malhechores han cometido en los pasados días, varios robos de importancia.

Las medidas policiales han dado algún resultado, pues los "apaches", en vista de la tenaz persecución de que son objeto han comenzado á internarse en Francia. En estos días han huído treinta.

Detención de un anarquista — Documentos importantes

MADRID, Marzo 19—Telegrafían de Barcelona que en la calle de la Princesa, de aquella ciudad, fué detenido hoy en el momento en que intentaba cometer un robo en una librería, el anarquista Antonio Tuliol, quien según manifestó, fué expulsado de la Argentina, por considerársele peligroso.

La policía ha practicado un detenido registro en el domicilio del anarquista y ha encontrado documentos de suma importancia acerca de los cuales se guarda reserva.

El detenido fué encarcelado.

Las tropas de Melilla — Felicitación de los militares extranjeros

MADRID, Marzo 19 — Telegrafían de Sevilla que el rey Alfonso ha recibido un telegrama de Melilla, firmado por los agregados militares de las legaciones extranjeras, que, como se sabe, se encuentran en aquella plaza invitados por el gobierno, para visitar las posiciones.

En el telegrama se felicita al rey Alfonso por el estado en que se encuentran las tropas y la perfecta organización de las mismas como igualmente de los campamentos y posiciones.

FRANCIA

LA DELIMITACION DE LA CHAMPAGNE

ANTAGONISMO DEL AUBE Y DEL MARNE

Manifestaciones en ambos departamentos

SU IMPORTANCIA EN BAR SUR AUBE

ORGANIZACION DE LA RESISTENCIA

PAGO DE LOS IMPUESTOS NEGADO

PARIS, Marzo 19—La cuestión de la delimitación de la Champagne concentra en estos momentos toda la atención del público, en vista de los acontecimientos que se están desarrollando en los departamentos interesados.

La ley que establece límites determinados á la región que debe ser considerada legalmente como productora del vino de Champaña, y que comprende los medios de ofrecer la garantía oficial del origen de esos vinos, fué promulgada recientemente tras la presión de las demostraciones hechas en el departamento del Marne por los viñateros indignados por los fraudes cometidos por algunos industriales que traían de otros departamentos, y hasta del extranjero, caldos que elaboraban [illegible] para venderlos luego [illegible].

Esta campaña [illegible] lugar á lamentables violencias y el saqueo de algunas bodegas se cambió en demostraciones de júbilo, al quedar delimitada la Champagne, con la exclusión del departamento del Aube.

Inmediatamente [illegible] la efervescencia en este [illegible] cuyos viñateros se vieron [illegible] un privilegio á que pretenden [illegible] títulos de participar y la [illegible] ha venido desarrollándose [illegible] en apoyo de una campaña para obtener que se extiendan al departamento del Aube los beneficios de la ley de delimitación.

El temor de que los viticultores del Aube alcancen su propósito, vuelve á provocar demostraciones en el Marne. Una de ellas muy importante tuvo lugar hoy en Ay según los telegramas que se acaban de recibir.

Las federaciones de los viticultores de la Champagne se reunieron hoy en Bar [illegible] en los edificios escolares de [illegible] con objeto de ponerse de acuerdo [illegible] la actitud que deben asumir para evitar que los beneficios de la ley de delimitación se aminoren al extenderse á otras regiones.

Más de quince mil personas asistieron á estas asambleas en las cuales [illegible] el presidente de la federación [illegible] indicó la conducta [illegible] seguir.

[illegible] momentos, dijo en que [illegible] fraudulentos provocados [illegible] entre los viticultores del Aube valiéndose de ellos para servir á sus fines, nos conviene permanecer unidos.

"Debemos evitar que aprovechen

NUESTROS CORRESPONSALES ESPECIALES, AGENCIAS Y SUCURSALES

cualquier división que se produjere entre nosotros para hacernos perder el fruto de ocho años de lucha y esfuerzos en pro de nuestros derechos."

Quedó resuelto que en caso de prosperar las pretensiones del departamento del Aube, los viticultores de la región delimitada adoptarían medidas enérgicas, capaces de hacer reflexionar á los poderes públicos, antes de modificar la ley sancionada.

PARIS, Marzo 19—Telegrafían de Bar-sur-Aube que con la cooperación de todas las comunas del departamento del Aube, se efectuaron hoy manifestaciones de protesta contra la exclusión del departamento de la Champagne delimitada.

En el palacio de la municipalidad se reunieron los delegados de todas las comunas y los concejales municipales y generales que renunciaron días pasados.

La bandera francesa que suele hallarse enarbolada en el frente del edificio, había sido reemplazada por una bandera roja.

Muchas casas de la ciudad exteriorizaban la protesta de sus habitantes con banderas enlutadas ó banderas rojas.

Los cuarteles, en los cuales los viñateros eran invitados á participar en la manifestación, declaraban que:

"Puesto que no se nos trata como á franceses, enarbolaremos el estandarte de la rebelión."

El comité, constituído en el Hotel de Ville, votó una orden del día, por la cual se invita á los diputados y senadores del departamento á que se nieguen á votar el presupuesto, mientras no se haya obtenido satisfacción con respecto á la delimitación ampliada de la Champagne.

El subprefecto de Bar sur Aube, varios diputados y senadores, asistieron á los debates, y trataron de calmar á los delegados de las comunas.

El diputado M. Chautemps les explicó que el gobierno había creado una comisión investigadora, cuyas tareas serían reanudadas mañana, y que tenía por misión el examinar los títulos del departamento del Aube á ser incluído en la Champagne vitícola.

Correspondía, pues, presentar las debidas reclamaciones á dicha comisión, y en caso de ser justificadas constituirían el objeto de una enmienda á la ley promulgada.

El presidente del comité contestó que enviaría todos los datos necesarios, pero que los habitantes del departamento estaban resueltos á no cejar en su empresa y la agitación continuaría mientras no obtuviesen satisfacción.

El senador republicano por el Aube, M. Eugene Rambourgt, declaró que en cuanto la comisión haya expedido su informe, los parlamentarios del departamento exigirán del gobierno que declare inmediatamente cuál es su actitud en este asunto y por parte de quiénes se pronuncia.

Clausurada la sesión con la moción indicada, los parlamentarios del departamento, los concejales generales municipales y comunales y los miembros del comité de viticultores salieron al balcón, en el cual se habían colocado banderas rojas y negras, y asistieron á la manifestación organizada por los viticultores del departamento.

El desfile se efectuó en perfecto orden, aunque los emblemas y las divisas asumían carácter subversivo.

Los manifestantes ostentaban banderas rojas y banderas francesas, pero estas últimas estaban arrolladas en parte, de modo á no dejar flamear más que la banda colorada.

Numerosas inscripciones en grandes lienzos blancos revelaban el espíritu dominante en los manifestantes. Las más frecuentes eran las siguientes:

"La injusticia crea la rebelión".

"La Prusia á los prusianos y la Champagne á los champañeses".

"Dreyfus y Dusand obtuvieron la revisión y la Champagne también la obtendrá".

Otra en forma de retruécano decía:

"La faim justifie les moyens" "El fin (ó el hambre) justifica los medios".

En canastas llevadas en hombros por los manifestantes llevaban las hojas impresas de las contribuciones que se niegan á pagar y en grandes cuadros habían pegado los formularios enviados á los recalcitrantes por los recaudadores de rentas para notificarles la expiración del plazo y la multa incurrida.

Al llegar frente al hotel de Ville todos esos documentos fueron acumulados en un montón al cual se prendió fuego.

En seguida la manifestación recorrió las principales calles de la ciudad cantando el himno internacional y se disolvió luego tranquilamente.

PARIS, Marzo 19 — Telegrafían de Reims que esta noche se reunieron en aquella ciudad los delegados de la Champagne delimitada y votaron una moción de protesta contra las pretensiones de los viticultores del Aube.

Resolvieron que, en caso de ser reconsiderada la delimitación sancionada, toda la región delimitada se negará á pagar los impuestos.

EL TRATADO DE ARBITRAJE PROYECTADO

Entre Estados Unidos é Inglaterra

OPINION DE LA PRENSA FRANCESA

PARIS, Marzo 19 — El apoyo decidido prestado por sir Edward Grey al tratado de arbitraje obligatorio entre los Estados Unidos é Inglaterra propuesto por Mr. Taft, ha despertado en Francia mucha simpatía desinteresada.

En los círculos oficiales se considera este hecho como un paso importante [illegible] de las ideas humanitarias modernas.

En opinión de algunos diplomáticos franceses [illegible] los Estados Unidos están interesados en esta cuestión [illegible] las relaciones existentes entre ambas hagan muy factible [illegible] el arbitraje obligatorio [illegible] portancia obligará por la fuerza de las cosas á otras naciones á entrar en convenios de esa índole. El sentimiento popular influirá en gran [illegible] considerable para obtener este resultado.

Sin embargo, [illegible] nos, aunque dignas de elogio estas consideraciones de carácter puramente sentimental y [illegible] por resultado una marcada [illegible] del aumento de las formidables escuadras de los grandes ejércitos que aún son necesarios para la existencia nacional de las potencias.

ESTADISTICA AERONAUTICA

Ascensiones en el año pasado

PARIS, Marzo 19 — El Aero Club de France acaba de publicar un informe acerca de los progresos de la navegación aérea en el año 1910.

Este informe contiene las cifras estadísticas más importantes con relación á los dirigibles y á los aeroplanos.

En el año trascurrido los dirigibles efectuaron en territorio francés un total de 497 ascensiones, llevando en conjunto mil doscientos pasajeros, es decir un promedio de más de tres pasajeros.

Se construyeron en el año veinticinco dirigibles y mil trescientos aeroplanos de todos los modelos.

Ciento setenta y cuatro personas después de someterse á las pruebas y exámenes reglamentarios obtuvieron licencia y diploma de pilotos de dirigibles y trescientos treinta y seis obtuvieron diploma de voladores.

LA ESCUADRA DEL MEDITERRANEO

EJERCICIOS DE TIRO

PARIS, Marzo 19—Telegrafían de Tolón, que los buques de la escuadra del Mediterráneo prosiguieron hoy sus ejercicios de tiro de artillería sobre blancos en movimiento.

El vicealmirante Jaureguiberry, inspector general de escuadras asistió á las pruebas y se declaró muy satisfecho por los resultados obtenidos.

Se distinguieron, sobre todo, por su puntería, los artilleros del acorazado "Justice", quienes hicieron fuego con los cuatro cañones de 12 pulgadas y los diez de 185 milímetros, y destrozaron de tal modo los blancos que el crucero "Suffren", que debía tirar en seguida, no pudo hacerlo, por no quedar ya contra que disparar.

El acierto de los tiros superó, por lo tanto, todas las previsiones en que se fundó la instalación de los blancos destinados á los ejercicios.

EL PILOTAJE DE CHERBURGO

ARANCELES EXCESIVOS

PARIS, Marzo 19 — Comunican de Cherburgo que las compañías de navegación iniciaron una campaña para obtener que sea reducida la actual tarifa para la remuneración de los pilotos de aquel puerto.

A pedido de dichas compañías, la Cámara de Comercio de Cherburgo se dirigió al gobierno pidiendo que el arancel sea reducido á la mitad y que parte de las sumas así economizadas sean reembolsadas por medio de un aumento á los derechos del puerto, y empleadas en el mejoramiento del mismo.

Las compañías de vapores pagaron durante el año 1910, por concepto de pilotaje, un total de seiscientos sesenta y cinco mil francos. El jefe de pilotos del puerto recibe un sueldo anual de once mil francos.

LOS CONFLICTOS DEL TRABAJO

Actitud de los electricistas

PARIS, Marzo 19 — Causa cierto recelo la actitud de los gremios obreros relacionados con las industrias alimenticias, entre quienes se nota mucha efervescencia.

Se muestran descontentos en vista de la resistencia que hallan sus reivindicaciones y se están celebrando asambleas para preparar la huelga general.

También existe efervescencia entre los gremios de la construcción, quienes reclaman la reducción de la jornada de trabajo á nueve horas, y amenazan declararse en huelga si no lo consiguen.

PARIS, Marzo 19 — Los electricistas celebraron hoy una numerosa asamblea para discutir la cuestión de la reintegración de aquellos que fueron exonerados con motivo de la huelga en que se solidarizaron con los empleados y obreros de ferrocarriles.

Al salir de la asamblea intentaron manifestaciones, dando gritos contra algunos de los miembros de la dirección de las compañías.

Testamento del cardenal Mathieu

PARIS, Marzo 19 — Telegrafían de Toulouse que el cardenal Mathieu, fallecido hace algunos meses, había dejado un testamento que acaba de abrirse, y por el cual legaba toda su fortuna á M. Garrigou, que desempeña la profesión de escribano notario en aquella ciudad.

La quiebra del corredor Ebrard

PARIS, Marzo 19 — Los peritos contadores designados para informar al respecto acaban de valuar el total del pasivo dejado por el agente de cambio M. Ebrard, que se suicidó hace algunos días.

Alcanza á una suma de novecientos mil francos. M. Lépant, acusado de complicidad en malversaciones cometidas por dicho corredor de Bolsa es responsable personalmente por desfalcos que alcanzan á igual cantidad.

Delegados á la exposición de Roma

PARIS, Marzo 19 — El embajador de Italia en esta capital, don Tomás Tittoni, visitó al presidente del consejo M. Monis, para decirle que envíe delegados oficiales en representación del gobierno, con motivo de la exposición internacional de higiene social que ha de celebrarse en Roma en el mes de Septiembre próximo.

M. Monis prometió que el gobierno francés estaría representado en esa circunstancia.

Las fiestas de la Mi Careme

PARIS, Marzo 19 — Se están organizando con mucho entusiasmo las fiestas tradicionales del carnaval para la noche de la Mi Careme, que se celebrará el jueves próximo.

Además del gran cortejo, en el cual intervienen varios gremios y la juventud estudiantil, se proyecta una gran cabalgata de trajes y una procesión con antorchas, para el intérvalo por la noche, víspera de la fiesta.

La delimitación de la Borgoña

PARIS, Marzo 19 — Telegrafían de Macon, que los sindicatos viticolas de aquella región votaron por unanimidad una moción por la cual piden al gobierno que apoye ante las Cámaras un proyecto para el [illegible] con respecto á los vinos de Borgoña una delimitación semejante á la que se ha sancionado [illegible] refiere á los de Burdeos y á los de Champagne.

Elección para senador

PARIS, Marzo 19 — Telegrafían de [illegible], que se efectuaron las elecciones para reemplazar á M. Alfred G. [illegible], senador republicano por el departamento del Norte, fallecido recientemente.

Fué electo el doctor Debierre, candidato del partido radical socialista.

Envío de refuerzos á Casablanca

PARIS, Marzo 19 — Telegrafían de Marsella, que á bordo del vapor "Frizia", se están embarcando tropas y material de guerra, para ser enviados muy en breve á Casablanca, para reforzar el cuerpo de operaciones que [illegible] en castigo de las tribus Zaers.

INGLATERRA

MR. HALDANE EN LA CAMARA ALTA

LONDRES, Marzo 19 — Se asegura que el actual ministro de Guerra, R. Burton Haldane, será elevado próximamente á la categoría de par y que al ingresar á la Cámara de los Lores asumirá la jefatura oficial en esa Cámara.

FALLECIMIENTO DEL PINTOR CROFTS

LONDRES, Marzo 19 — Falleció hoy en esta capital, á la edad de 64 años el conocido pintor Ernest Crofts, de la Real Academia Británica, que se distinguió especialmente por sus hermosas telas históricas. Estudió pintura de Clay y Hunten, este último uno de los más inteligentes discípulos de Horacio Vernet.

Entre las obras de Crofts figuran "La retirada", episodio de la guerra franco-alemana, "Napoleón en Ligny", "La mañana de Waterloo" y varias otras que figuran en las galerías más notables de Europa.

Compositor enfermo

LONDRES, Marzo 19 — Se encuentra gravemente enfermo en esta capital el conocido compositor musical sir Edward Elgar, profesor de música de la universidad de Birmingham y autor de numerosísimas obras y composiciones que gozan de gran popularidad en la Gran Bretaña.

Vacaciones de lord Lansdowne

LONDRES, Marzo 19 — Se anuncia que, á pesar de su activa gestión política, lord Lansdowne ha manifestado que próximamente se ausentará de esta capital por una semana por prescripción de sus médicos.

La enfermedad de lord Crewe

LONDRES, Marzo 19 — Se ha agravado el catarro bronquial de que padece lord Crewe, ex secretario de la India y que se vió obligado á abandonar esa cartera ministerial á causa de la larga enfermedad que lo tiene postrado. Los médicos que lo asisten manifiestan algunos temores en vista de la persistencia del mal que ha debilitado considerablemente al paciente.

AUSTRIA HUNGRIA

EL CONFLICTO CON EL PRINCIPE HEREDERO

Gestiones de arreglo

VIENA, Marzo 19—En los círculos de la corte continúa siendo objeto de toda clase de comentarios el conflicto surgido entre el emperador Francisco José y el príncipe heredero, archiduque Francisco Fernando, con motivo de la protesta de éste último contra la exclusión de su esposa, la duquesa Sofía de Hohenberg.

Varios altos personajes tratan de arreglar el incidente, y es posible que el archiduque reconsidere su resolución, de no ir á Londres, en calidad de representante del emperador en las fiestas de la coronación del rey Jorge.

Hay quienes aseguran que el emperador Guillermo, amigo íntimo del príncipe heredero, interpondrá su influencia para hacer cesar el malentendido que reina en la corte.

DESCUBRIMIENTO DE MINAS DE RADIO

VIENA, Marzo 19—Comunican de Cracovia, que en las montañas de Galitzia se ha descubierto un mineral que contiene radio en una proporción desconocida hasta ahora.

Se cree que el nuevo mineral abaratará la producción del radio, y que se generalizará el empleo de este último en la medicina.

Arresto de estudiantes tchecos

VIENA, Marzo 19—Telegrafían de Praga, que acaban de ser arrestados en esa ciudad cinco estudiantes tchecos, acusados de propaganda subversiva.

Los estudiantes hacían una enérgica campaña paneslava, prohijando la separación de Bohemia del imperio austriaco.

Agitación feminista

VIENA, Marzo 19—Se ha iniciado en todo el país una activa agitación sufragista. En muchas ciudades se celebran reuniones, en las que las mujeres reivindican con energía el derecho de voto.

Cuatro mil mujeres realizaron ayer una manifestación en esta capital y desfilaron por la Ringstrasse con banderas que ostentaban inscripciones alusivas á sus reivindicaciones.

BELGICA

EL DRAMA DE LA ISLA DAS COBRAS

Violenta censura de un diario

BRUSELAS, Marzo 19 — "Le Soir", diario que se publica en esta capital, inserta en su edición de hoy el artículo del diario brasileño "O Correio da Manha" relativo al drama de la isla das Cobras, en que parece que los marineros culpables de la sublevación de parte de la escuadra de esa República y del motín que posteriormente estalló en el cuartel de esa isla, fueron muertos por asfixia en los húmedos calabozos de la prisión militar que existe en ese mismo paraje.

"Le Soir" comentando este acto de barbarie, se expresa en términos violentos y declara que si esa versión es exacta, los autores y responsables de tan inicuo crimen deben ser estigmatizados y colocados fuera de las leyes de la humanidad.

PORTUGAL

PORTUGAL Y EL VATICANO

Opinión de "O Mundo"

LISBOA, Marzo 19 — El diario "O Mundo" comenta un telegrama de Roma, [illegible] Pío X amenaza con romper las relaciones entre la Santa Sede y Portugal.

Dice el diario citado [illegible] portugueses no [illegible] Vaticano intervenga en los asuntos internos de su patria, tanto más cuanto que la Santa Sede está ahora por completo bajo el dominio de los jesuitas de quienes el cardenal Merry del Val, Secretario de Estado, es el representante más genuino. Si el Sumo Pontífice persiste en su [illegible] Portugal continuará [illegible] la vía de la civilización [illegible] moral é intelectual.

Agrega que [illegible] importancia han exagerado [illegible] adversarios del actual régimen [illegible] puramente económicas [illegible].

ESTADOS UNIDOS

EL COMERCIO NORTEAMERICANO EN FEBRERO

NUEVA YORK, Marzo 19—Se [illegible] una estadística [illegible] publicada [illegible] de las exportaciones en los Estados Unidos durante el mes de Febrero último, alcanzaron á ciento setenta y tres millones de dólares contra ciento veintidós á que ascendieron en el mismo mes del año precedente.

El total de las exportaciones desde el 1o. de Julio de 1910 hasta la fecha llega á mil cuatro [illegible] contra mil ciento noventa á que alcanzaron en igual período comercial precedente.

El asesinato del arqueólogo Decou

WASHINGTON, Marzo 19 — Un telegrama recibido de Trípoli, anuncia que ha terminado sus trabajos la comisión nombrada por el gobernador de Derna, para aclarar el asesinato del arqueólogo norteamericano Decou, que realizaba estudios en aquella región. Resulta que el asesino es un indígena llamado Abd [illegible] Pefil, empleado de la expedición dirigida por el sabio norteamericano. Se trata de un acto de venganza personal, por [illegible] Abd [illegible] se creía víctima [illegible].

MARRUECOS

EL ULTIMO COMBATE EN FEZ

TANGER, Marzo 19—Se anuncia que durante el último combate en los muros de Fez el sultán, en la terraza de su palacio, siguió con interés las peripecias de la acción.

Numerosos comerciantes se han alistado para marchar contra los rebeldes, en Mequinez. Ya partió una numerosa columna perfectamente armada que se unirá á las fuerzas del gobierno para dar el ataque general contra las tribus revoltosas.

RUSIA

EL CONFLICTO CON CHINA

Continúa la movilización

SAN PETERSBURGO, Marzo 19— Este gobierno no ha recibido aún contestación alguna de China á su última nota, aunque ésta exigía una respuesta inmediata.

El silencio del gobierno chino ha vuelto á agravar la situación. Los diarios instigan al gobierno á proceder con energía para defender los derechos de Rusia. Dicen que el gobierno de Pekín tratar de ganar tiempo y es necesario que Rusia exija satisfacción completa dentro de un plazo perentorio.

Conflicto entre chinos y japoneses

SAN PETERSBURGO, Marzo 19 — Un telegrama de Mukden dirigido al "Novoie Vremya" da cuenta de un choque sangriento ocurrido en Fushun, entre chinos y japoneses.

Unos gendarmes chinos intentaron penetrar en la zona [illegible], guardada por japoneses. Estos se opusieron á su entrada, lo que dió origen al conflicto, del cual resultaron un chino y un japonés muertos y numerosos heridos.

HONDURAS

EL NUEVO PRESIDENTE

TEGUCIGALPA, Marzo 19 — El doctor Francisco Beltrán, designado últimamente presidente provisional de la República, por los representantes del gobierno y de los revolucionarios, se hará cargo de la presidencia en la semana entrante, reemplazando al general Dávila.

Reina ahora calma completa en todo el país.

CHILE

LA CUESTION DE TACNA Y ARICA

OCUPACION DE TICACO

ALARMAS DE LA PRENSA

DECLARACIONES GUBERNATIVAS

ANUNCIO DE PROCEDIMIENTOS ENÉRGICOS

Alianza boliviana-ecuatoriana

SANTIAGO DE CHILE, Marzo 19 — La opinión y la prensa siguen ocupándose preferentemente de la cuestión del Norte.

En una información gráfica "El Diario Ilustrado" sostiene que Ticaco es jurisdicción de este país, ocupada por los peruanos, por la desidia chilena.

"La Mañana" continúa publicando largas noticias sobre el avance de los peruanos.

Afirma que Ticaco es chileno.

Según un telegrama recibido de Tacna, la ocupación militar de Ticaco no es nueva, pues que data de tres meses y la conoce el gobierno. Ultimamente hizo un viaje la academia chilena y en una excursión de estudio se encontró con una sección de aplicación militar del ejército peruano.

Los indios aimaraes, que hacen la travesía comercial por esa zona, afirman que han visto allí mucha fuerza de caballería hace dos meses.

Varios oficiales peruanos llegaron hasta Tacna con trajes civiles.

Uno de ellos fué reconocido como el teniente Cuadros Martínez, por varias personas de esta ciudad.

Llegó hasta Iquique y regresó luego por mar.

En Ticaco está actualmente un sargento mayor con 20 hombres de caballería.

Hubo allí últimamente un escuadrón completo, que se retiró, y algún tiempo después regresó.

La academia de guerra tenía por objetivo de su viaje, la ocupación militar de [illegible] y el envío allí de fuerzas para rechazar toda intentona.

Los oficiales chilenos fueron observados atentamente en sus evoluciones cerca de Tarata, por un grupo numeroso de oficiales peruanos que vestían en su mayor parte de civiles, y otros conservaban el uniforme, mientras observaban con catalejo á 15 cuadras de distancia.

Las fuerzas peruanas se han acercado hasta tres leguas de Ticaco, donde parece que están acampadas.

Hoy se supo que llegaron á Arequipa dos regimientos de infantería, [illegible] acantonamiento de la frontera del [illegible] y una sección de artillería montada.

El efectivo peruano puede calcularse en cerca mil hombres cerca de la frontera.

Aquí reina una excitación inmensa. [illegible] antiguos vecinos de Ticaco dicen que [illegible] hasta 1891, [illegible] chilenos y que el Perú [illegible].

El intendente interino está en [illegible].

[illegible]

SANTIAGO DE CHILE, Marzo 19 — "La Mañana" [illegible] largas y [illegible] sobre el avance [illegible] peruanos á Tacna y dice lo siguiente:

"Tenemos informaciones que nos permiten asegurar que hace pocos días, ha sido firmado en La Paz un tratado de alianza ofensiva y defensiva entre el Ecuador y Bolivia.

Esto viene á agregar particular interés á la cuestión internacional [illegible]."

[illegible] LA PRENSA [illegible] hace pocos días una información [illegible] plenipotenciarios ecuatoriano [illegible] negociar un tratado [illegible] con Bolivia [illegible] plenipotenciario boliviano [illegible] sería el señor Adolfo Ballivián [illegible].

No puedo asegurar haberse firmado dicho tratado, pero confirmo las negociaciones.

Esta noche, el ministro del Interior, señor Rafael Orrego, entrevistado por un redactor de "La Mañana", sobre lo que hará el gobierno referente al avance de los peruanos en Ticaco, contestó que, después de la investigación, procederá con energía, salvaguardando la dignidad y los derechos del país, y que no permitirá que un territorio que tiene derecho á ocupar Chile, sea una sola pulgada ocupada por peruanos.

La situación internacional por el momento, es interesante, y es difícil hacer previsiones.

LA RECLAMACION ALSOP

EXIGENCIAS NORTEAMERICANAS

El arbitraje inglés

SANTIAGO DE CHILE, Marzo 19— El señor Manuel Eteildo Ballevero, abogado de Chile ante el árbitro inglés en la cuestión del norteamericano Alsop, que últimamente ha regresado de Londres, informa que el asunto está pronto á ser fallado en su parte más interesante.

Dice que el gobierno de los Estados Unidos pretende hacer á Chile responsable de los perjuicios que los fallos de los tribunales chilenos han ocasionado á la firma Alsop.

Desconociendo por completo las disposiciones legales vigentes aquí, llega á declarar que el Congreso ha debido dictar leyes especiales para amparar á Alsop, aun cuando el gobierno no hubiera tenido que ver con esos pleitos.

El árbitro dice que no puede desconocer la injusticia de estas exigencias, que equivaldrían á desconocer también el derecho de soberanía nacional, que es la base de la existencia de los pueblos.

[illegible] cuando contrató Alsop con el gobierno boliviano no podía conferir [illegible] derecho real sobre los [illegible] de Tacna y Arica, que pertenecían [illegible] al Perú sino derechos [illegible] personales contra Bolivia, los Estados Unidos pretenden que Chile no ha podido percibir las entradas de aduanas de Bolivia, sino en cuanto [illegible] una suma relativamente pequeña, [illegible] bolivianos anuales, más ó menos [illegible] destinar todo el resto [illegible] entradas al pago del crédito Alsop.

Esta reclamación, dice, se ha presentado en forma bastante molesta para el decoro nacional, pues se exige á nuestro gobierno como [illegible] de ese territorio, que no está [illegible], sino del exclusivo dominio del Perú.

Nuestro gobierno, pues, no ha podido ceder á otro que al peruano en [illegible] obligaciones afectadas á esos [illegible] y el gobierno del Perú [illegible] obligación alguna para con Alsop [illegible] Bolivia, que estaba [illegible].

Según el Perú no estaba obligado [illegible] Bolivia, por las [illegible] á este último país Arica, [illegible] bolivianos anuales, más ó menos á Alsop.

A pesar de las buenas razones de la defensa de Chile y de la opinión [illegible] considera el asunto perdido y cree que el fallo será favorable á las pretensiones de la sucesión Alsop, patrocinada por los Estados Unidos.

ACCIDENTE AL VOLADOR RUIZ

SANTIAGO DE CHILE, Marzo 19 — En la tarde de hoy, en circunstancias en que en el hipódromo de Chile, con regular concurrencia, el volador español Ruiz empezaba su vuelo, la parte delantera del biplano Voisin chocó con un poste de señales de las carreras.

A consecuencia del accidente, se destrozó el maderamen del biplano, pero el volador salió ileso.

Demostró mucha serenidad, parando el motor inmediatamente.

—Los obreros amenazan declararse en huelga.

Fallecimiento de un diputado

SANTIAGO DE CHILE, Marzo 19 —Anoche falleció, en Viña del Mar, el diputado José Pereyra Gardarillas.

BRASIL

Secretario de la legación argentina— Manifestación al nuncio

RIO DE JANEIRO, Marzo 19— Llegó el secretario de la legación argentina, señor [illegible], quien fué recibido por el personal de la legación.

—Numerosas señoras católicas, de Petrópolis, hicieron una calurosa manifestación al nuncio apostólico, entregándole regalos.

Al acto se asociaron los diplomáticos y otras personas.

PERU

RELACIONES CON CHILE

La ocupación de Ticaco

LIMA, Marzo 19 — Causa admiración aquí el asombro con que la prensa habla de que Ticaco debe ser ocupado por Chile, cuando el intendente de Tacna señor Máximo Lira y los diarios [illegible] que dicho pueblo siempre ha estado en poder del Perú.

El diario [illegible] comentando [illegible] de Santiago que dice que en Chile se espera una nueva legación peruana, manifiesta que el presidente, señor Barros Luco, no será un ministro peruano [illegible] mientras este [illegible] la presidencia de Chile [illegible].

Chile está, dice, obligado por el destino, más poderoso que las armas y los odios á depender completamente del Perú.

La colectividad italiana se prepara para conmemorar el 27 del corriente el aniversario de la proclamación del reino.

Se nombró vocal de la corte superior al doctor Juan F. Lanfranco.

Remociones militares

LIMA, Marzo 19— Las remociones [illegible]

BOLIVIA

El financista Aramayo — Regreso del obispo de La Plata

TUPIZA, Marzo 19 — Ayer se marchó para Europa por la vía de [illegible] el señor Avelino Aramayo, [illegible] financista boliviano.

Hoy se espera la llegada [illegible] obispo de La Plata monseñor [illegible].

Se encuentra en ésta el diputado Manuel Ramírez.

REPUBLICA ORIENTAL

Las condecoraciones extranjeras—Jefe militar de la zona Norte

MONTEVIDEO, Marzo 19 — Refiriéndose á la cantidad de condecoraciones extranjeras que los gobiernos [illegible] han otorgado últimamente [illegible] militares uruguayos, [illegible]

—El jefe militar de la zona Norte de la República, general Escobar, que desde hace días se encuentra en ésta, conferenció con los ministros del Interior y de Guerra, y con el presidente de la República.

El general Escobar permanecerá algún tiempo en esta capital, á fin de someterse á asistencia médica, debido á una antigua dolencia que lo aqueja.

Banquete por la exaltación al poder del señor Batlle—Demostración al doctor Romeu—Recaudación aduanera.

MONTEVIDEO, Marzo 19—Se realizó hoy en Villa Colón, el banquete partidario celebrando la exaltación al poder del señor Batlle y Ordóñez, organizado por los delegados de los comités ejecutivos y de los clubs colorados seccionales.

Asistieron setecientas personas.

Ofreció el homenaje el señor Abelardo Vescovi, cuyo discurso que se pronunció.

Reinó gran entusiasmo.

—En la semana próxima se realizará el banquete que sus amigos ofrecen al doctor Romeu, para festejar su nombramiento de ministro de Relaciones Exteriores.

Se dice que vendrán de ésa, para asistir al banquete, los señores Eduardo Acevedo Díaz y Constancio Vigil.

—El arquitecto paisajista, señor Thays, continuó hoy sus visitas de inspección y estudio los paseos públicos.

—El producto de las aduanas de la República, correspondiente al mes de Febrero, asciende á 1.570.500.77 pesos.

En igual fecha del año pasado se recaudaron 15 [illegible] pesos más.

Se atribuye la merma de este año á las fiestas de carnaval.

El jefe político de Tacuarembó — La juventud nacionalista

MONTEVIDEO, Marzo 19 — Procedente de Tacuarembó, llegó el jefe político de aquel departamento, señor Alberto Cuñarro.

Vino para saludar al presidente, señor Batlle y Ordóñez.

—La juventud del partido nacionalista ha iniciado un movimiento de propaganda en todos los departamentos de la República, para llevar á sus correligionarios la expresión de los verdaderos sentimientos nacionalistas.

Entre esas iniciativas se cuenta una manifestación patriótica que se realizará en la ciudad de Minas, el 19 [illegible].

Revestirá el carácter de un homenaje á la memoria del prócer Juan Antonio Lavalleja.

Apareció el primer número del periódico "El Socialista".

Falleció el doctor Francisco Antonio Stabile.

El sombrero en los teatros — Duelo Bachini-Williman

MONTEVIDEO, Marzo 19— La intendencia municipal dará un decreto, por el cual se prohibe que las señoras tengan puestos el sombrero mientras ocupan plateas en los teatros.

—Regresó esta noche á ésa el doctor Emilio Lamarca, del Círculo Católico bonaerense.

—En los círculos periodísticos y sociales han sido hoy objeto de comentarios los telegramas que se trasmitieron esta madrugada de ésa y publican los diarios de hoy, comunicando los detalles del duelo Bachini-Williman, que se dicen realizado en una estancia del departamento de Paysandú, cuando el segundo de los caballeros nombrados no se ha movido de Montevideo, donde se le dan banquetes á diario y espera embarcarse para Europa el viernes próximo.

Mañana el ex mandatario será obsequiado con otro banquete que le darán varios miembros del comercio y la banca de esta capital.

Separación de la Iglesia y el Estado— La revisión de la Constitución

MONTEVIDEO, Marzo 19— El diario católico "El Bien" refiriéndose al proyecto de separación de la Iglesia y el Estado, que se atribuye al presidente de la República, dice hoy, entre otras cosas, que está convencido de que si bien la unión leal de las potestades civil y eclesiástica tal como requiere la ordenación cristiana de los pueblos, se funda en la providencia y [illegible] del autor de toda la sociedad, esto no obstante cuando á pretexto de esa unión se pretende esclavizar la Iglesia, entonces los males [illegible] mayores que los que [illegible] la separación.

Ahora bien [illegible] debemos abrigar la esperanza de que en caso de producirse entre nosotros la eliminación del artículo [illegible] la religión del Estado, [illegible] en las Cámaras el criterio de una separación leal y sincera, y por eso nos parece aplicable á esta cuestión el viejo refrán de que [illegible] tan bien [illegible] pintan.

[illegible] el ministro del Interior, doctor Manini y Ríos.

El [illegible] encarece la necesidad de continuar de inmediato la obra de revisión del código fundamental de la República, sin perjuicio de cumplir también [illegible] cuanto es posible hacerlo dentro de los preceptos constitucionales vigentes, el programa de gobierno que anunció el [illegible] mandatario y que comprende la limitación de la prepotencia del presidente de la República, ampliación correlativa de la importancia del ministerio, vigorización de la influencia del cuerpo legislativo sobre el Poder Ejecutivo y, por último, representación proporcional.

MISIONES

Ciudadano argentino muerto en el Brasil — Causas que lo motivaron —Pedido de pena para una criminal.

POSADAS, Marzo 19 — La persona [illegible]

Agrega, que Fiz Ma[illegible] había cometido con anterioridad varios horribles crímenes en el Brasil, donde existía la orden de su captura, que, últimamente, se había trasladado de este territorio para San Borja, donde las autoridades [illegible] la muerte por haberse resistido á mano armada, al intimársele la orden de prisión.

—El agente fiscal pidió al juzgado letrado la pena de 10 años de presidio para Sara Sosa de Salazar, por homicidio en la persona de José V. [illegible], á quien había dado una cita amorosa, para perpetrar el crimen.

—En las últimas 24 horas las aguas del [illegible] crecieron cinco centímetros.

—Se halla enferma la profesora señorita Hermenia Durán.

FORMOSA

El regimiento 9o. de caballería — Estación radiográfica — Dirección de una escuela — La Defensa Agrícola.

FORMOSA, Marzo 19 — El regimiento 9o. de caballería se instaló en los cuarteles mandados construir por el Ministerio de Guerra.

—La estación radiográfica se instalará el 8 de Abril, al Oeste de la ciudad.

—La profesora señorita Solari, nombrada recientemente directora de la escuela graduada de niños, aun no se ha hecho cargo de su puesto, con grave perjuicio del establecimiento.

—El comisario de la Defensa Agrícola, señor Gómez, fué ascendido á inspector.

Su ascenso es merecido.

Se continúan con toda actividad los trabajos de destrucción de la hormiga, que se efectúan en jurisdicción del municipio.

El intendente ha dado una cuadrilla de peones con ese objeto.

PAMPA CENTRAL

Elecciones municipales — Traslación de directores de escuela — Petición de los padres de familia.

GENERAL ACHA, Marzo 19—Este vecindario se prepara para las elecciones que se verificarán el día 26 del corriente, con objeto de designar dos concejales, en reemplazo de los señores José Estévez y Juan Ratto, que terminaron su mandato.

Se cree que la lucha será reñidísima, pues los dos partidos, el Cosmopolita y el Popular, se disputarán el triunfo.

Estas elecciones se habrían evitado si el Ministro del Interior, se hubiese pronunciado en favor de lo solicitado por el partido Cosmopolita, que triunfó en los comicios del día 25 de Diciembre del año próximo pasado.

Dicho acto fué anulado por la municipalidad, basándose en que la policía había hecho presión sobre uno de los bandos políticos.

Hay que tener en cuenta que los concejales actuales pertenecen al partido que fué derrotado.

—Reina gran indignación en los padres de familia de esta localidad, por la resolución tomada por la inspección del territorio, de trasladar á otro punto á los directores de las escuelas nacionales.

Se han dirigido al Ministro de Instrucción Pública y al Consejo Nacional de Educación, protestando por dicha resolución.

Al propio tiempo, manifiestan, que mientras no se deje sin efecto la resolución de dicha traslación, ellos no enviarán sus hijos á las escuelas del Estado, por no estar conformes con los nuevos directores que el Consejo Nacional de Educación acaba de nombrar.

NEUQUEN

Estudios de bosques

SAN MARTIN DE LOS ANDES, Marzo 19—Se halla en ésta el inspector de bosques, con el fin de hacer estudios sobre los montes fiscales de este territorio.

Dichos trabajos serán sumamente difíciles debido á la falta de los medios necesarios.

Es tiempo que el gobierno se preocupe de esa repartición, que hace años que lucha por conseguir lo necesario.

RIO NEGRO

El jefe de policía

SAN ANTONIO OESTE, Marzo 19 —Hoy salió para Viedma el jefe de policía, señor Olavarría, y el comisario señor Pietrapiana.

CORDOBA

ATENTADO CONTRA LAS AUTONOMIAS

Nepotismo gubernativo

TELEGRAMA AL MINISTRO DEL INTERIOR

VILLA NUEVA, Marzo 19—Los señores Rodolfo Pistini y José M. Altamira, enviaron un telegrama al ministro del Interior, en el que dicen, que ampliando la comunicación anterior respecto al fraude electoral cometido en las elecciones municipales del corriente mes, por los elementos que responden al gobernador, creen conveniente informarle de la forma atentatoria á la autonomía de las municipalidades en que la cuestión ha sido resuelta:

Dicen que sometido al gobernador el estudio del triunfo obtenido por las agrupaciones que representan en el acto electoral de referencia, acompañando la documentación producida por escribano público, y debiendo entender, por consiguiente, el gobierno, como no le conviene afrontar la cuestión desde esta faz legal y fundamental, resolvió la decapitación de la municipalidad, como antes [illegible] de entregar esta rama de la administración, á sus allegados y parientes que cometieron el fraude, por un simple decreto administrativo.

Al anular la elección, lo lógico y correcto hubiera sido, que se organizara otra [illegible] de mejores garantías.

El periodismo que funda la resolución gubernativa, dicen, que está á la vista, al entregar la municipalidad á una comisión administradora, compuesta por un presidente pariente del gobernador y hermano político del diputado [illegible], autor de los despotismos y anulación de todos los derechos y libertades que pesan sobre este departamento, completándola con el conjuez, que en la mesa electoral hizo el cambio de las boletas y con los concejales sostenidos por el oficialismo local, y que fueron derrotados por la mayoría de los elementos populares en los comicios.

Las agrupaciones así burladas y vejadas, dicen, que han resuelto resistir esta comisión administradora anticonstitucional, porque atenta la autonomía municipal, no pagando los impuestos y creando toda clase de dificultades, á fin de conseguir su anulación.

Con esta comunicación, dicen los firmantes, que sólo desean hacerle conocer al gobierno que en este departamento desde la asunción del mando del actual gobierno permanecen cerradas las puertas del sufragio, creando estos despotismos oficiales un semillero de conflictos que tienen convulsionadas á todas las clases sociales en su expresión representativa, lo que dicen que no dudan haya visto diariamente reflejada en la prensa toda del país.

Dicen que protestan de la carta que el gobernador dirigió al Presidente, en la que tan partidario se muestra de la evolución política á base de libertad electoral por ser sus actos un desmentido categórico á tales propósitos, en el sentido práctico.

LAS AUTORIDADES Y EL JUEGO

Grave irregularidad sanitaria

LABOULAYE, Marzo 19—El comisario general se ausentó.

Lleva terminado el sumario instruído con motivo de las denuncias sobre el juego.

El subcomisario continúa en su puesto, á pesar de haberse comprobado la veracidad de aquéllas, y que desobedeció la orden telegráfica que le dió el ministro, que recibió el 13 del corriente, á las 5.30 de la tarde, y sin embargo, permitió que los juegos continuaran, hasta que el comisario general los suspendió el miércoles.

Pedro Mas, elemento sumiso del [illegible], por medio de amenazas [illegible], hizo firmar en su casa [illegible] Salvador Gil, una declaración en la que manifiesta que es incierto que él haya comunicado al corresponsal de LA PRENSA la información aparecida en el número del 12 del corriente.

La declaración está hecha de puño y letra del jefe del registro civil, á quien Gil acusaba, y firmaron como testigos el citado Mas y Carlos Mayer, veterinario municipal, á quien ese diario denunció como uno de los favorecidos por el oficialismo.

—El miércoles se terminaron las romerías, las cuales constituyeron este año un episodio ingrato, con motivo de la campaña iniciada contra el juego.

Esta agrió los ánimos de los miembros de la comisión, llevándolos á extravíos lamentables, como el de haber hecho firmar por algunos de los denunciantes un telegrama al mi-

nistro de Gobierno, diciendo "que, engañados, habían firmado la denuncia; pero que era falso que la Sociedad Española organizara fiestas que estuvieran fuera de la ley", cuando la denuncia no decía tal cosa, sino simplemente que en las romerías se realizaban juegos prohibidos por la ley.

—La difteria, que hizo aquí su aparición hace dos meses, y que se creía extinguida, ha vuelto á recrudecer.

Parece que para no alarmar á la población, se han estado ocultando los casos, y no se toman medidas de ningún género para evitar la propagación.

A los niños, que son víctimas de la terrible enfermedad, se les vela en sus propios domicilios, y á esos velorios concurren otros niños que llevan después, consigo, los gérmenes del flagelo.

—Las escuelas empezaron á funcionar en su antiguo local, á pesar de que está completamente terminado el edificio que hizo construir el gobierno, frente á la plaza General Paz.

ABUSOS DE AUTORIDAD IMPUNES

CAÑADA VERDE, Marzo 19.—Se extraña que no se haya tomado [illegible] alguna contra el comisario, señor Reartes por el abuso que cometió con el comerciante señor Hilario Beramendi.

El juez inició un sumario; pero parece que luego lo encarpetó.

Cuando "La Voz del Interior", de Córdoba, hace pocos días, publicó artículos respecto de los abusos cometidos por autoridades policiales de ésta, la jefatura política llamó á declarar á un antiguo vecino, por una manifestación que hizo y fué publicada en el diario citado.

El secretario de la jefatura trató, en presencia de testigos, de inducirle á prestar declaración falsa; pero el declarante sostuvo la verdad.

Desgraciadamente, son pocos los que en tales casos no se dejan intimidar por la policía, pues la mayoría concluye por declarar á gusto de ellos, por temor á represalias ulteriores.

—Las romerías españolas se inaugurarán el viernes próximo.

La comisión de fiestas hace esfuerzos para que tengan éxito.

IRREGULARIDADES DE LA ESCUELA NORMAL

DOLORES, Marzo 19.—El sumario instruído por el inspector señor Mathus, ha exaltado los ánimos del director de la escuela normal, señor Duarte, que ha declarado la guerra á los padres de los alumnos que han declarado en su contra.

Hoy declaró fuera de reglamento á la alumna María E. Carreras, porque lo acusó del mal trato que le daba ante el inspector.

Un empleado de la escuela normal se presentó en casas de familia para proponerles que si no declaraban en contra del señor Duarte, se les darían becas dobles á los hijos.

Los amigos del director tienen becas dobles.

El señor Duarte se negó á dar pase á otras escuelas á varios alumnos.

Pedro Hormaeche que es uno de los mejores alumnos de la escuela, fué reprobado en música, porque acusó al director.

El Tiro Nacional

COSQUIN, Marzo 19 — Se reunieron en la casa del señor Miguel J. Maluff varios vecinos caracterizados, para reorganizar el Tiro Nacional.

La nueva comisión directiva fué elegida en la siguiente forma:

Presidente (reelegido), Luis M. Pérez; vice, Manuel Pedernera; secretario, Vidal Guzmán; tesorero, Manuel Indarte; vocales: Mackay E. Gordán, Francisco V. Daluce, Liborio Remis; secretario general, Juan Lagingo; secretario bibliotecario, M. Gómez; instructor de tiro, teniente Balbiene; encargado del polígono, Pascual Montano.

Romerías españolas

HUINCA RENANCO, Marzo 19 — Ayer se inauguraron las romerías, con gran entusiasmo popular.

El presidente de la sociedad española, señor Hermenegildo Salgado, y la señora Brígida A. de Fernández, pronunciaron frases alusivas al acto.

ENTRE RIOS

GRAVES IRREGULARIDADES FERROVIARIAS

GUALEGUAY, Marzo 19.— Es general el descontento del vecindario por el mal servicio de los ferrocarriles.

A las numerosas quejas formuladas [illegible] hay que agregar los atrasos de trenes.

La [illegible] á puerto Ruiz está llena de [illegible].

[illegible]

En la estación Gualeguay no había hoy boletos para los pasajeros que debían embarcarse en el vapor "Astrea", en viaje á ésa.

JUJUY

Abuso policial — Intervención de la justicia

TILCARA, Marzo 19.— El comisario de policía, señor Teodosio [illegible], extralimitado en sus facultades, se negó á autorizar un certificado de venta de un novillo á un vecino que dió anticipado hace tiempo más de la mitad [illegible].

[illegible]

El juez, obrando [illegible] ha pasado nota [illegible] ordenándole que [illegible] de venta á favor [illegible].

El superior [illegible].

SAN JUAN

Inauguración de una basílica—Obras de irrigación — Límites con la Rioja

SAN JUAN, Marzo 19.— [illegible] por monseñor Zapata [illegible] ocupó la cátedra [illegible] que pronunció una [illegible].

[illegible] impresión sobre la magnitud y el porvenir de aquellos parajes.

Ahora que las obras están terminadas, el gobernador prometió un subsidio de 50.000 pesos.

—Se cree que en la semana próxima quedará terminada la cuestión de límites interprovinciales con la Rioja.

CORRIENTES

Servicio ferroviario

GENERAL PAZ, Marzo 19 — El ferrocarril, empezó á hacer el servicio de transporte de cargas.

La primera que trajo fueron treinta bolsas de harina para la casa Epifanio Esquivel.

La estación parece que se levantará en el mismo lugar donde se hallaba la propiedad de los señores Pérez y Benítez, entre los dos caminos principales que sirven de entrada.

CATAMARCA

Profesores impagos — Los sueldos de los maestros provinciales — La academia mercantil.

CATAMARCA, Marzo 19—Continúa impago el personal docente de las escuelas normales.

—A los maestros de la provincia se les adeudan los sueldos desde Octubre del año pasado.

—Comenzó á funcionar con regular asistencia de alumnos, la academia mercantil, bajo la dirección del contador público señor Eawino J. Hunickt.

SALTA

EL PALUDISMO Y LA EDUCACION

Mezquindades políticas

ROSARIO DE LA FRONTERA, Marzo 19.— Hasta la fecha van quedando defraudadas las esperanzas que abrigaba este vecindario de tener un hospital para palúdicos, [illegible] los fondos hace dos años fueron votados, y se escrituraron los terrenos en que debe levantarse.

No se sabe si esta demora se debe al ministerio de Obras Públicas ó al departamento nacional de higiene, que no se preocupa de cuestiones de tan vital importancia, pues en este año precisamente, en el cual el paludismo diezma de una manera alarmante á estas poblaciones, y causa no menos de un 40 por ciento de enfermos, se ha suprimido la defensa pública.

Causa pena ver que los intereses políticos lleven la ofuscación á los ánimos al extremo de que no se respete nada, y se ataque hasta las instituciones que no deberían entrar en ella, como es la escuela normal, único establecimiento de educación superior que en este pueblo existe y al que han concurrido más de 300 alumnos.

Esta escuela, inaugurada el año pasado, después de vencer insuperables dificultades, como son la falta de bancos y de material de enseñanza, ha tenido una marcha regular, debido al esfuerzo y la buena voluntad de la dirección y del personal docente, como me lo manifestó el inspector general, señor Berrondo, cuando hizo su inspección, el año pasado.

Resulta que hoy, cuando se esperaba que su acción pudiera desarrollarse con mayores facilidades, se encuentra trabada, y hasta la fecha no se ha nombrado el personal que falta, no se han mandado los bancos necesarios, ni el material de enseñanza.

Dicen los gubernistas de aquí que este entorpecimiento es debido á su influencia política; que como la fundación de la escuela se debe al presidente de la Cámara de Diputados, doctor Eliseo Cantón, ellos la echarán abajo, aprovechando su ausencia del país.

Da base á estas afirmaciones el hecho de que el 24 de Febrero, estando las clases clausuradas, vino el inspector señor Nissen, reunió á algunos alumnos y les tomó examen de varias materias, sin que estuvieran la directora ni la vice, ni las profesoras de ellas.

Luego tomó informes á sólo determinadas personas, justamente á las interesadas en perjudicar la escuela, que no están exentas de pretender puestos para sí ó para sus allegados.

Es de suponer que el doctor Ramos Mejía, inspirado en elevados fines, no se prestará á secundar tales manejos, que relajan y matan las energías mejor dispuestas.

Se espera que si alguna duda tiene de la marcha de este establecimiento, mande un inspector, sin recomendaciones, para que no venga con impresiones como el señor Nissen, y se dé cuenta de sus bondades y deficiencias, sin hacerse eco de chismografías.

—Se va á instalar un vivero nacional en el departamento, para cuyo efecto está en gira de inspección el ingeniero agrónomo Pedro J. Cacia.

La vialidad — Cosecha de uva

CAFAYATE, Marzo 19 — Continúa interrumpido el tráfico por el camino de Talapampa, debido á las lluvias.

Hay mucho vino en las bodegas para llevar á Salta, lo que es imposible hacer por el mal estado de dicho camino.

A fines del corriente mes, se empezará la cosecha de uva, que se espera superará á la del año anterior, dado el buen estado de los viñedos.

TUCUMAN

La vialidad—El retrato del Ministro de Guerra—Competencia de jurisdicción judicial.

TUCUMAN, Marzo 19—La prensa aboga por el arreglo de los caminos.

—"La Patria" ridiculiza la idea del Ministro de Guerra, general Vélez, que manda colocar su retrato en la cuadra de los cuarteles.

—Se censura el cambio frecuente de textos en las escuelas.

—El juez doctor Joaquín de Zavalía, ha dictado resolución en las diligencias que se tramitan sobre competencia de jurisdicción, con motivo de la convocatoria hecha por "El Paraíso".

Dicho juez resolvió que se despache exhorto al juez de comercio de ésa, doctor Juan Estrada á quien pide que se declare incompetente y que envíe los antecedentes.

El doctor Zavalía se declara competente de acuerdo con el artículo 368 del Código de Procedimientos en lo [illegible] de Tucumán.

ACTUALIDAD

Los ferrocarriles estratégicos del Brasil ante la opinión paraguaya.

[illegible] que LA PRENSA [illegible] política [illegible] fronteras del Nordeste [illegible] red de líneas estratégicas [illegible] poderosa influencia [illegible] militar y comercial [illegible] más que [illegible] mapa sudamericano [illegible] algunos hombres [illegible] sobre el decreto [illegible] imperialista del presidente [illegible] el cual incorpora [illegible] ferrocarriles [illegible] construir en la República del Paraguay.

El estado de guerra en que el [illegible] ha impedido, [illegible] nuestra investigación [illegible] como deseamos [illegible] nos ha sido dado [illegible] de cinco personalidades [illegible] sólo una, el senador don Héctor Velázquez, se manifiesta francamente optimista, creyendo que los ferrocarriles, complementarios de la red fluvial insuperable, servirán á su patria para apresurar su marcha progresiva.

El doctor Carlos Luis Isasi, miembro descollante del partido Cívico, acuerda al decreto imperialista toda la importancia que, en nuestro concepto, tiene, desde el punto de vista de la soberanía paraguaya, declarando que él plantea francamente el problema de la existencia de aquel pueblo, como país económicamente autónomo, y que la absorción de sus ferrocarriles por uno solo de los vecinos poderosos, puede hacerse servir como brazo de opresión en lo comercial y en lo político.

El señor Juan Silvano Godoy, uno de los hombres de mayor ilustración y experiencia que cuenta el Paraguay, coincide con el anteriormente nombrado, en acusar á nuestra cancillería de falta de plan político internacional; conviene en que el barón de Río Branco extiende los tentáculos de su nacionalidad dentro de un relativo imperialismo, y opina que el monopolio de los ferrocarriles afecta á su patria en lo económico, siendo [illegible] contra la República Argentina, cuya guerra con el Brasil "es [illegible] cuestión de tiempo".

Don Enrique Solano López, cuyo nombre de resonancia histórica hace innecesario presentarlo á nuestro público, recuerda que la concesión del transparaguayo fué ofrecida en la plaza de Buenos Aires, en la cual la rechazaron con evidente menosprecio, mientras que en Río de Janeiro se apresuraron á comprarla, prueba concluyente de la imprevisión de nuestro gobierno; patentiza la necesidad de extender las líneas del Central Paraguay, de que es accionista la Nación Argentina, y demuestra que lo excesivo de las tarifas fluviales ha hecho que sus compatriotas miren con simpatía la diferencial sancionada por el Brasil.

Don Juan O'Leary, por fin, uno de los más jóvenes, pero no el menos talentoso de los paraguayos, hace un proceso completo de la política imperialista del gabinete de Río; cree que con ferrocarriles ó sin ellos el Brasil, puede anexarse al Paraguay, cuando quiera, y concluye que "las líneas estratégicas que extiende hacia el Sur en diversas direcciones, no conspiran tanto contra el país invadido como contra la República Argentina."

En síntesis: la invasora política ferroviaria de los gobernantes brasileños, formando rudo contraste con el indiferentismo de los nuestros, es considerada por los paraguayos como una formidable amenaza para la paz del Río de la Plata, como un medio de desviar la corriente comercial del Paraguay hacia los puertos atlánticos del Norte, y como una acusación de inmensa trascendencia histórica contra la carencia de orientación internacional de los cancilleres bonaerenses.

Aun prescindiendo, pues, del agravio que el decreto imperialista del presidente Peçanha importa para la soberanía del Paraguay, y limitándonos á juzgarlo del punto de vista de los intereses argentinos, el problema planteado es de inusitada gravedad y los poderes colegisladores de nuestro país no pueden ni deben mirarlo con indiferentismo, so pena de echar sobre los propios hombros el peso de una montaña de responsabilidades.

Reclamando justicia

La dirección general de tierras nos ha manifestado que la situación incómoda de los colonos de Buena Ventura, de la que este diario se viene ocupando desde hace varios años, es asunto que se encuentra dilucidado en algunos expedientes, cuyos números cita.

Si esa dilucidación consistiera en el reconocimiento ó en la negación de los derechos de aquellos pobladores del desierto, puntualizando las causas legales que para ello tuviera el poder público, anotaríamos los juicios que ella nos sugiriera, á la luz de la justicia, congratulándonos si, al fin, después de tantos años de inexplicable é injustificadas dilaciones y misterios, se reparaban los perjuicios causados á los colonos y al buen nombre de la administración de tierras.

Pero la información de la dirección general no dice cuál es esa dilucidación, ni por qué las solicitudes de los colonos, aceptadas oficialmente por el representante del gobierno nacional en Buena Ventura, hace ya cuatro años, continúan encarpetadas en la oficina de tierras, mientras los compradores de esos lotes, puestos en posesión de los mismos por el administrador oficial de la colonia, han estado empleando su tiempo, su trabajo y sus ahorros en el suelo que consideran suyo, porque la ley se lo acuerda, desde que han satisfecho, para poblarlo y hacendarlo todos los requisitos legales.

Llama tanto más la atención el hecho irregular del encarpetamiento de tales solicitudes, cuanto que la ley da á los que se animen á poblar el desierto, todas las facilidades posibles para adquirir tierras. Pueden solicitarlas directamente, por carta y hasta por telégrafo. Tal es el anhelo de la ley por conquistar para la civilización las regiones dominadas por el indígena.

En el caso de los colonos de Buena Ventura, las solicitudes se produjeron después que se comprobó oficialmente que los interesados eran en efecto pobladores de verdad, radicados allí personalmente, obedeciendo á una provisora resolución de la dirección de tierras, en la administración Pico, tendiente á asegurar poblaciones reales, no nominales, evitando latifundios.

¿Qué es, entonces, lo que puede hacer dudar del derecho de esos colonos á las tierras que poseen? ¿Por qué no lo expresa la actual dirección de tierras?

El argumento de que la colonia de referencia puede quedar en parte dentro del territorio de Salta, es capcioso. La ley del Congreso que autorice la línea limítrofe entre Formosa y Salta, si fuera distinta de la que tiene autorizada, y que la oficina de geodesia desconoce en las instrucciones á los ingenieros que practicarán la mensura de la colonia, "de cien leguas más", no puede tener efectos retroactivos contra nadie, ni contra los colonos que han comprado á la Nación y á los cuales ésta tiene el deber ineludible de respetarles y de hacerles respetar los derechos que ella les dió en nombre de la ley y de la civilización.

Si la línea limítrofe entre Salta y Formosa dejara parte de la colonia en territorio provincial, mejor para Salta. Aumentaría con ello las fuentes de su riqueza, pero la duda sobre lo que pueda ocurrir en el porvenir no autoriza [illegible] cuatro años [illegible].

[illegible] una línea divisoria caprichosa, trazada en completo desacuerdo con [illegible] puede modificar los derechos [illegible] el pasado por los [illegible] al gobierno á [illegible] las obligaciones contraídas [illegible].

[illegible] Buena Ventura [illegible] Ministerio de Agricultura [illegible] la aprobación de los actos producidos por su representante legal en la [illegible]. Después [illegible] entréguenseles las tierras [illegible] medidas, allí donde las ocuparon, de acuerdo con el plano de ubicación de la colonia, aprobado por el gobierno. Eso es lo justo.

No [illegible] ahora la mensura de [illegible] se les niegan [illegible]. Al contrario [illegible] no sin fundamento [illegible] la forma en que se [illegible] á practicar un recurso para desalojarlos. Lo que necesitan es justicia y respeto por sus derechos adquiridos y conservados á costa de grandes sacrificios.

POLITICA ITALIANA

LA CRISIS MINISTERIAL

ANTECEDENTES ILUSTRATIVOS

El gabinete Luzzatti

COOPERACION DE GIOLITTI

RETIRO DE SU APOYO

SUS RESULTADOS

Renuncia de los radicales

NUEVO GABINETE

Como se desprende por nuestra información telegráfica, el gabinete presidido por el hon. Luis Luzzatti acaba de presentar al rey su dimisión indeclinable, dando así por terminada una de las más raras situaciones políticas por que haya atravesado Italia, después del período de transición parlamentaria conocido bajo el nombre de "transformismo", inaugurado por Agustín Depretis y á raíz del cual no fueron más las luchas de principios económicos, políticos y religiosos las que provocaron las crisis de gabinete y la consiguiente alternativa en el poder de los dos grandes partidos históricos: la "derecha" que comprendía todas las graduaciones del monarquismo conservador, rígido en la forma como en la sustancia, y la "izquierda" que reunía los constitucionales democráticos, generalmente ex republicanos ó "garibaldinos" (había entonces, también "cavourianos") que habían aceptado el poder para solidificar la unidad moral y hacer efectiva la independencia total de la península; el régimen monárquico con el "transformismo" desapareció paulatinamente en la lucha clásica de aquellos que con distintas actuaciones políticas y con un único programa (la organización definitiva de la patria) habían provocado sesiones parlamentarias en que parecían titanes más bien que hombres los que en ella intervenían. Eran los tiempos de Cavour y de Garibaldi, de Minghetti y de Spaventa, de Crispi y de Guerrazzi. Se inauguró, en su lugar una era de compromisos y de claudicaciones en que el afán del poder más bien que las disidencias de orden administrativo y político, movían á raíz de conciliábulos de trastienda, los resortes de la mayoría parlamentaria.

Entonces, los dos partidos históricos fueron fraccionándose á medida que crecían los candidatos á la presidencia del consejo, y de la izquierda nacieron: los liberales, designación vaga en que se comprendieron todos los que por sus antiguas opiniones no podían darse otro título y los de la extrema izquierda, pequeño núcleo en que formaron todos los antimonárquicos, primero, y luego también algunos democráticos, que si bien de ideas radicales, no se resistían á aceptar la forma actual de gobierno.

Se constituyó también el "centro" derecha é izquierda, agrupaciones que divergían de las otras constitucionales, más bien en el campo económico que en el político, pues en éste, como el nombre de su rector parlamentario lo indica, representan el punto de unión entre "derecha" é "izquierda"; en cuanto á los de la "derecha" salvando un pequeño grupo en que sobrevivió el alma de los antiguos luchadores de ese partido, tomaron el nombre de "moderados".

Entre los hombres que encarnaron las varias orientaciones en estos últimos tiempos, es bueno recordar á los hons. Francisco Crispí, Juan Sarano, José Zanardelli, Alejandro Fortis y Juan Giolitti, figuras descollantes entre los liberales; los hons. Sidney Sonnino y Antonio Salandra, del "centro", y Antonio di Rudini, Julio Prinetti, Luis Luzzatti y Emilio Visconti Venosta, de la derecha.

Muchos de estos hombres han fallecido y muchas nuevas distinciones han surgido en el ambiente parlamentario. Mas es inútil hacer mención de ellas, puesto que la situación política de estos últimos años, en que el hon. Giolitti se ha ido afirmando como el verdadero árbitro del poder y el único que puede formar una mayoría compacta y fiel, no permite más que dos distinciones: los "giolittinos" y los que no lo son. Es tan neta esta línea divisoria, aunque no lo parezca á primera vista, que la misma extrema izquierda, con excepción de los republicanos, ha sufrido la ley de atracción general como lo demuestran las recientes polémicas en el campo socialista y la participación repetida de los radicales en el poder.

Efectivamente, el hon. Sonnino, cuando intentó la primera vez formarse una mayoría prescindiendo de los giolittinos, tuvo que recurrir más que á la escasa legión de sus partidarios y á los hombres de la derecha, al apoyo del partido radical, formando un extraño conjunto de fracciones extremas en que, sin embargo, había hombres de gran valer técnico.

Su gabinete duró estos cien días y no pudo sostenerse más, á pesar del magnífico programa que se había forjado, por haberse hecho bien pronto incompatibles las ideas de algunos de sus miembros más caracterizados.

Lo mismo, bajo otro aspecto político, le ha sucedido á Luzzatti que concentró radicales legalitarios y ultramoderados en su gabinete. Sin embargo, el hon. Luzzatti se animó á aceptar la presidencia del consejo de ministros y las responsabilidades inherentes, solamente cuando estuvo seguro del apoyo del hon. Giolitti, quien permitió que varios de sus lugartenientes más conocidos y apreciados, como Luis Faeta, Teobaldo Calissano, Francisco Tedesco y Augusto Ciuffelli entraran á formar parte del gabinete.

Fueron sinceras las promesas del diputado por Dronero, el avezado y hábil piloto de la barca del poder en las aguas tan poco susceptibles de confianza de Montecitorio?

Podría dudarse de ello si á la par de esas promesas se pone en la balanza la actuación de tantos "giolittinos" deseosos de volver al poder y la misma actitud observada por su jefe en la memorable sesión de ayer.

Lo cierto es que á las personas que siguieron y siguen diariamente el desarrollo de los acontecimientos de la política interior de Italia, no puede habérseles escapado el hecho de que el hon. Giolitti nunca dimitió á raíz de una gran batalla política ó económica importante, si no que se cuidó siempre de abandonar su cartera en tiempo oportuno, para que la herencia que dejaba á sus sucesores fuera lo más pesada posible, reuniendo todos los complejos problemas que él no había querido ó podido resolver.

Profundo conocedor, quizás el único del ambiente parlamentario, [illegible] por dejar á algunos de sus amigos más íntimos la responsabilidad de encarar una batalla sobre [illegible] que podía naufragar su prestigio, y de ahí el experimento Fortis y las concentraciones de la "izquierda" de los últimos gabinetes Zanardelli y Saracco. Más otras veces quiso demostrar á la opinión pública que en Italia no hay otro hombre que pueda discutir con justo título las responsabilidades y el prestigio del poder; retirándose con hábiles movimientos estratégicos, permitió antes Sonnino y luego Luzzatti, las figuras más descollantes de la oposición, intentaran demostrar que todos pueden ser útiles, más ninguno indispensable al país.

Con esto el hon. Giolitti lograba conseguir de hecho dos grandes triunfos: primero dejar que otros resolvieran, si podían, cuestiones complejas como las convenciones marítimas, el sistema ferroviario, y en segundo, ofrecer á sus clásicos rivales, el modo de relevar que podían gobernar sólo si él lo permitía.

Un estado tal de cosas, debía necesariamente dar sus frutos en esta primera actuación del hon. Luzzatti, como presidente del consejo, el cual ha caído, no porque el voto de los radicales le fué contrario en la votación de ayer, provocando la dimisión de los hons. Sacchi, Credaro, Pavia y Vicini, que representaban esa tendencia en el gabinete, sino porque de la actitud del hon. Giolitti ha comprendido que éste, sin decirlo, le retiraba su apoyo.

Porque si se examinan detenidamente los detalles de la votación que tuvo lugar ayer en la Cámara de Diputados, se observa que la mayoría conseguida por el ministerio, 265 votos contra 70, no implica confianza en él, que tenía interés más en resolver que en postergar la cuestión de la reforma electoral, sino en la comisión que debe informar sobre la misma, y en la que predominan los elementos "giolittinos".

Provocada una crisis parcial, por el retiro de los radicales que no quisieron perjudicar aún más su situación frente al país, Luzzatti hubiera podido muy bien proceder á consolidar su ministerio aumentando en él la participación de los amigos del honorable Giolitti; más éste, con una de las rápidas intuiciones que constituyen el fundamento de esa genialidad parlamentaria que no se le puede negar, comprendió el provecho que podía sacar de los errores de Luzzatti, en mérito de ese problema, errores que lo habían inducido á concretar un proyecto que preocupando á los constitucionales más tibios, descontentaba al mismo tiempo á los democráticos y á la extrema izquierda é hizo las conocidas declaraciones, según las que, sin manifestar desconfianza en el ministerio, parecía prescindir absolutamente de él.

El honorable Luzzatti comprendió, probablemente, lo que implicaba esa actitud y á pesar de las manifestaciones de los radicales, que explicaban su voto de ayer como una censura á la comisión y no al ministerio, aprovechando las dimisiones de los ministros de filiación radical, resolvió que dimitiera todo el gabinete.

Planteada la crisis en estas condiciones, no es difícil hacer pronósticos, pues en la inminencia de las fiestas del cincuentenario, debe de excluirse toda la probabilidad de que la formación del nuevo ministerio resulte tan laboriosa, y fecunda en sorpresas como fueron la del segundo gabinete Sonnino y la del gabinete que acaba de dimitir.

El único hombre que puede en pocos días presentarse ante la Cámara con la responsabilidad del poder es el honorable Giolitti; lo indican para ello las concordes manifestaciones de la voz pública y sus mismos adversarios.

No sería difícil, sin embargo, que el árbitro de la situación no juzgara oportuno el momento para volver al gobierno, y resistiendo á las solicitaciones de sus amigos y del mismo soberano, indicara alguno de los más esclarecidos jefes de la izquierda para llenar el mandato. Lo ha hecho otras veces, como hemos dicho; bien puede hacerlo ahora, para que se le prepare el camino á esa concentración de todas las izquierdas, que desde hace tiempo lo preocupa para sellar definitivamente, con marcada acentuación democrática, su carrera política, que se inició bajo auspicios tan liberales.

Sea como fuere, Giolitti ha abandonado la capital italiana, y aun cuando esté distanciado de ella apenas unos cuantos kilómetros, ha podido aislarse lo suficiente para que se le busque con empeño por parte de los políticos y de los periodistas que no ven en el horizonte político ninguna otra figura que pueda, á lo menos por el momento, aparejarse á la suya.

Y mientras tanto, ante la crisis inesperada, hay un sol que trasmonta quizás para siempre, en el mundo parlamentario: Luzzatti.

Este hombre, en que tantas y diversas aptitudes, todas geniales, se reunen para formar de él una figura de primera categoría en la política y en la vida, ha sido una desilusión, tanto más completa cuanto mayores habían sido las esperanzas que surgieron entre la muchedumbre de los democráticos sinceros y hasta en las mismas filas socialistas.

Su extrema flexibilidad y el deseo de hacerlo todo de manera que ninguno quedara descontento, han demostrado que no sabe mandar, y aun entre constitucionales, una disciplina suave, pero inflexible, es siempre necesaria.

Trasmonta el astro de Luzzatti y vuelve á aparecer el de Giolitti; ninguno se extraña, porque era fatal que así fuera.

Pero, ¿con quién gobernará el eminente estadista piamontés? Hace mucho tiempo que se espera de él un acto de audacia política, que concluya de una vez con el transformismo, y divida netamente, de nuevo, el ambiente parlamentario en los tres grandes partidos que solamente parecen necesarios. Sin embargo, no creemos que esta sea la ocasión oportuna; para que así sucediera, sería necesario que Giolitti disolviera la Cámara actual, y esto, por algunos meses, es materialmente imposible, pues la nación no puede quedar, en momentos tan solemnes, sin sus naturales representantes.

No hay, pues, otra solución posible que el retorno á las condiciones en que actuó el último gabinete Giolitti: esto es, un gabinete de mayoría creando una situación transitoria que, después de los festejos, se eliminaría por sí sola, para dar lugar á la lucha fecunda en que debe medirse la conciencia de la nueva Italia con la tradición de un pasado que aún no quiere desaparecer.

REVOLUCION DEL PARAGUAY

EL COMBATE DEL ROSARIO

Visita al teatro de la guerra

ENTIERRO DE 90 MUERTOS

RIQUELME PRISIONERO Y FUSILADO

EL GOBIERNO IMPIDE LA INVESTIGACION

MISTERIOSA DESAPARICION DE UNA MUJER

Detención del capitán Rojas

(De un enviado especial)

EN EL CAMPO DE BATALLA

Asunción, Marzo 19—(Trasmitido por telégrafo desde Formosa)—Circulan diversas versiones en el campo donde tuvo lugar la batalla de Villa del Rosario, de donde acabo de regresar, acerca de la forma cómo fué muerto el jefe civil de la revolución, señor Adolfo Riquelme.

Se dice que después de terminado el combate, en el que la víctima fué el último en abandonar las trincheras, lo persiguió el enemigo y una vez hecho prisionero se le alojó en la torre de la iglesia de aquella localidad, de donde lo bajaron á las 6 p. m. y lo ultimaron de tres disparos de fusil, á pesar de pedir que no le dieran muerte en esa forma.

El comandante Golburu, ministro de Guerra, declaró oficialmente que el jefe de la revolución se batió en retirada internándose en unos montes próximos, y al intentar vadear un arroyuelo cayó herido de muerte.

Por su parte, el presidente de la República, coronel Jara, ha manifestado que el señor Riquelme cayó prisionero y que en la madrugada, burlando la vigilancia, logró escaparse del campamento gubernista.

Una mujer, que seguía el ejército revolucionario, por formar su esposo en las filas como soldado, conversó con un núcleo de oficiales del cañonero "Rosario", y como los soldados gubernistas creyeron que había hecho algunas revelaciones sobre la forma como ocurrieron los sucesos, la amenazaron de muerte por suministrar informes falsos.

La infeliz mujer, ante la perspectiva de un anuncio tan desagradable, toda llorosa y aterrada, se aproximó á los marinos argentinos y les pidió amparo, pues deseaba salir de aquel campamento.

Los mencionados oficiales no concedieron ni negaron lo solicitado y ella se colocó entre el grupo, con la intensión de subir á bordo de una falúa argentina, y con ese propósito se aproximó á una barranca del puerto del Rosario.

En ese momento un grupo de oficiales paraguayos la detuvieron y en idioma guaraní le ofrecieron garantías, manifestándole que nada le pasaría y que se dedicara á curar heridos.

Después de este episodio, dice la persona que me ha informado, no se supo nada más de la referida mujer.

La batalla ha sido terrible, pues se han enterrado 190 muertos de ambas partes y todavía se sigue buscando heridos.

El capitán Rojas, detenido ayer en Bocuicuá, con 40 hombres, se teme que corra la misma suerte que el señor Riquelme. Rojas formaba en las filas revolucionarias.

(De nuestros corresponsales)

RIQUELME, DEGOLLADO

Formosa, Marzo 19—Los pasajeros del vapor "Lambaré", que llegó de la Asunción, dan detalles sobre el combate de Villa del Rosario.

Lo consideran el más sangriento que se haya dado en las guerras civiles de 20 años á esta parte.

En Pilcomayo, jurisdicción argentina, se han recogido varios cadáveres, que se cree que sean del combate del Rosario.

Al mismo punto y á Bouver han llegado numerosos desertores de ambos bandos.

Pasajeros del vapor "Lambaré" dicen que el ex minitro radical, señor Riquelme, director de la revolución en el Norte, cayó herido en poder de las fuerzas del gobierno, y que fué trasladado acto continuo á bordo del trasporte paraguayo "Libertad", donde fué fusilado.

En los círculos revolucionarios de ésta, se asegura que el señor Riquelme fué degollado, y se basan en lo siguiente:

El parte oficial del coronel Jara daba al señor Riquelme como prisionero y herido.

Al conocerse esta noticia, varios amigos telegrafiaron al comandante Golburu, preguntándole por el estado del herido.

Aquél les contestó textualmente: "Riquelme muerto y enterrado."

Todos los oficiales revolucionarios muertos se envían á la Asunción, lo que no se ha hecho con el señor Riquelme, por lo que suponen que haya sido decapitado.

Los pasajeros del "Lambaré" se manifiestan indignados por los actos de crueldad cometidos después de la batalla.

El señor Riquelme era enemigo personal del coronel Jara, quien consideró á aquél, durante la presidencia del señor González Navero, como el autor de todas las oposiciones que en el seno del gabinete le hicieran fracasar ciertos proyectos que no tenían más justificativo que su prepotencia personal.

EL TEATRO DE LA GUERRA

(Bajo la censura)

Asunción, Marzo 19—Personas conocedoras del terreno donde se efectuó el combate del Rosario, dicen que el paraje denominado Bonete, es un montículos de quince cuadras, rodeadas de esteros, menos una estrecha franja de tierra, única parte por donde se puede entrar y salir del montículo.

Se supone que los revolucionarios estaban atrincherados en ese punto, pues así se explican las importantes bajas que dicen haber tenido las fuerzas gubernistas.

OPINIONES COLORADOS

El órgano colorado "El Tiempo", se ocupa de los sucesos actuales, y dice después de trazar un cuadro de la guerra:

Es hora de que reflexionemos, de que volvamos sobre los pasos, y que tratemos de reparar tantas energías consumidas en nuestra disensiones intestinas.

Acordémonos que somos todos hijos de una misma madre, olvidemos las diferencias y agravios que nos separan, trabajemos todos, hermanados, por la felicidad de cada uno y por la patria, aleccionémonos con estos espectáculos pavorosos que ofrecemos á propios y extraños en desdoro y en grave perjuicio de la paz.

Meditemos sobre las funestas consecuencias á que conduce el encarnizamiento partidario, serenémonos y depongamos nuestras pasiones á la tranquilidad de nuestros hogares y al bien común.

Toca al coronel Jara la realización de este pensamiento, implantando una política sinceramente nacional.

ELECCIONES EN CORDOBA

Acusaciones contra la policía

FRAUDES EN LAS MESAS

RESULTADOS GENERALES

TRIUNFO DEL OFICIALISMO

Manifiestos radicales y socialistas

(De nuestros corresponsales por telégrafo)

Córdoba, Marzo 19 — Se efectuaron hoy las elecciones para la renovación de la legislatura. Como anticipé al dar la lista de candidatos, si bien se han proclamado muchos por distintos comités, en toda la provincia, sólo puede considerarse de todos ellos como adversario franco de la situación oficial imperante, el socialista Armengol Juliani de Anquin que se presenta por esta capital.

Con motivo del acto de hoy, y en cumplimiento de una resolución adoptada, circuló un manifiesto de la junta ejecutiva de la Unión Cívica Radical de la provincia por el que recuerda á los afiliados la abstención decretada por la comisión nacional, so pena de incurrir en las sanciones correspondientes.

La junta declara, que no hay diferencia fundamental entre los reducidos grupos en lucha; que tanto á oficialistas como opositores, no les interesa de ningún modo, ni las leyes, ni la verdad de las instituciones republicanas; que unos y otros son gajos del mismo árbol, y refiriéndose á las promesas del gobierno provincial de garantizar la libre emisión del voto, dice, que saben bien el interés que tiene para ganar las elecciones, aunque estuvieran más arraigadas en el pueblo las agrupaciones que se le oponen.

Con este motivo, el centro Socialista, publica otro en "La Voz del Interior", en el que manifiesta su disconformidad por que se le incluya, dada su organización, y programa verdaderamente definidos, con "el fárrago de comités que han formado los sátrapas de la política criolla en vísperas electorales".

El partido socialista, dice que ama y anhela las verdaderas instituciones republicanas, y porque quiere su saneamiento moral es que lucha de todos modos.

Termina negando que tenga "parentesco", alguno con el gobierno y los demás grupos electorales que concurrirán á la elección de hoy.

En cuanto al desarrollo del acto electoral, á las 8.40, el juez de paz letrado, doctor Ferreyra, terminó la instalación de la sexta mesa en esta capital, distribuídas así:

Tres en el atrio de la catedral y cuatro en las galerías del cabildo, sin otro incidente que el producido en la tercera mesa por el doctor Domingo Guzmán, con el juez, el que estando inscripto, pidió resolviera este último si debía integrar la mesa, por no figurar cuadro sinóptico.

El juez resolvió que no debía integrarse.

La policía se mantiene acuartelada.

Debido á la aglomeración de votantes, las mesas segunda, tercera, quinta y séptima solicitaron fuerza policial.

Las otras tres no lo han hecho hasta este momento (9.58 a. m.)

Córdoba, Marzo 19—Hasta las 10 sufragaron: en la primera mesa, 87; en la segunda, 111; en la tercera, 73; en la cuarta, 72; en la quinta, 55; en la sexta, 62; en la séptima, 67.

Es muy disputada la fórmula Ibáñez-Maciel, por un arreglo hecho con el candidato señor Benjamín Achával.

Hasta ahora no ha habido ningún incidente de importancia.

Córdoba, Marzo 19—Informes recibidos de los departamentos hacen conocer la instalación de las mesas en la siguiente forma: San Agustín, 1; La Cruz, 2; San Carlos (Minas), 1; Alta Gracia, 2; Tulumba, 1; San Pedro Norte, 1; Santa Rosa Calamuchita, 1; Bell Ville, 3; San José de la Dormida, 1; Quilino, 4; Constitución, 1; Río Cevallos 1; Jesús María (Colonia Caroya), 2; Ischilín, 3; Avellaneda 1.

De Río Cuarto comunican que se instalaron las mesas en orden.

El señor Gardey, hermano de uno de los candidatos, dirigió un telegrama al ministro de Gobierno, en el que se queja de la policía, por haberle allanado su domicilio y penetrado en un corralón, so pretexto de que tenía gente reunida.

Aquí, en la segunda mesa se presentó á votar el empleado de la comisaría de investigaciones, Santiago Morillo.

Observado el voto, la mesa resolvió aceptarlo, fundándose en que la mesa inscriptora había ya resuelto el asunto en el sentido de que no son agentes policiales.

Componían la mesa inscriptora ese día, los señores doctor Rodolfo Ordóñez, David Linares, Absalón D. Casas y Justino Lazcano.

Córdoba, Marzo 19—A las 12 del día habían sufragado 1.048 ciudadanos, distribuídos así: primera mesa, 98; segunda, 177; tercera, 141; cuarta, 154; quinta, 136; sexta, 160; séptima, 182.

El gobernador sufragó en la primera mesa.

Se han tachado algunos votos, y han sido detenidos dos ciudadanos, por pretender votar más de una vez.

Córdoba, Marzo 19—En todos los departamentos se realizaron las elecciones tranquilas.

En Río Cuarto fueron muy reñidas.

En Ischilín lleva mayoría el candidato doctor Blas D. Ordóñez.

En Minas hubo algunas incidencias, las que motivaron una protesta del doctor Pitt.

Aquí, después de mediodía, las fracciones en lucha empezaron á cometer fraudes.

Córdoba, Marzo 19 — El acto electoral se clausuró con mil trescientos sesenta y cinco votos, descompuestos así:

Primera mesa, por el doctor Manuel E. Paz, sesenta y siete, por el señor Achával, cincuenta y tres; por el señor Emilio E. Sánchez, cuarenta; por el señor Juan Bautista González, sesenta y tres; por el señor Maciel veinte; por el señor Ibáñez, veintiocho por el señor Deanquin, uno.

Segunda mesa: señor Paz, ciento quince; por el señor Maciel, sesenta y tres; señor González, ciento diez; señor Sánchez, ciento seis; señor Achával, setenta y tres; señor Ibáñez, sesenta y tres; señor Deanquin, seis.

Tercera mesa: señor Paz, ciento ocho; señor González, noventa y siete; señor Sánchez, ciento cuatro; señor Achával, sesenta y siete; señor Maciel, treinta y cuatro; señor Ibáñez, cuarenta y cuatro; señor Deanquin, cuatro.

Cuarta mesa: señor Paz, ciento treinta y cuatro; señor González, ciento veintiocho; señor Achával, sesenta y cuatro; señor Ibáñez treinta y ocho; señor Sánchez, ciento veinticuatro; señor Maciel, veintinueve.

Quinta mesa: señor Paz, noventa y cinco; señor González, noventa y uno; señor Sánchez, setenta y nueve; señor Achával, setenta y nueve; señor Ibáñez, cuarenta y cuatro; señor Maciel, treinta y cuatro; señor Deanquin, ocho.

Sexta mesa: señor Achával, ciento ocho; señor Sánchez, setenta y uno; señor Maciel, veintinueve; señor González, ciento cinco; señor Ibáñez, cuarenta y seis; señor Paz, ciento setenta.

Séptima mesa: señor Paz, ciento treinta y nueve, señor Sánchez, ciento veintiuno; señor Achával, ciento tres; señor Maciel, cuarenta y cinco; señor Ibáñez, sesenta y cinco; señor Desanquin, veintidós.

Hubo votos sueltos á favor de diversos ciudadanos.

En la tercera y cuarta mesa se protestó el acto.

En la primera de éstas porque el conjuez señor Domingo Guzmán, que estaba inscripto, no aparecía en el cuadro.

En la otra porque los conjueces modificaron algunos nombres en el cuadro, para conformarlos con nombres de las respectivas boletas, y además porque el conjuez señor Federico Blanco no estaba inscripto en la serie de dicha mesa.

La protesta la formularon los partidarios del candidato doctor Achával.

El triunfo corresponde á los candidatos doctores Manuel E. Paz, Juan Bautista González, y Emilio E. Sánchez.

Han sido derrotados los candidatos nacionalistas Benjamín Achával y José R. Ibáñez; Manuel Maciel, de la Unión Provincial, y Armengol Juliani Deanquin, socialista.

Los partidarios de la fórmula triunfante recorrieron las plazas en manifestación.

Córdoba, Marzo 19—El comité del partido Radical dió esta noche un manifiesto, con el que responde á la manifestación del centro socialista, de que informé.

Dice, que el partido Radical, por orden de la junta ejecutiva, declara que no fué su mente confundir á dicha agrupación socialista con los demás núcleos aludidos, ni desconocer sus esfuerzos desinteresados en pro del afianzamiento de la democracia genuinamente como tal, pero que, desgraciadamente, y con toda la sorpresa del caso se ha impuesto de la extraña actitud de los socialistas de Córdoba, en las elecciones de hoy, quienes quebrantando ruidosamente la tradición y rigidez invariable de su credo, han canjeado públicamente sus votos con otros candidatos, que nada tenían de común con sus principios.

Agrega, que por tal circunstancia, la junta radical desestima resueltamente la protesta socialista, y señala este triste ejemplo, que demuestra, dice, cómo el afán del éxito inmediato puede sentar tan lamentables precedentes.

El canje de votos á que alude el manifiesto se ha producido entre los socialistas y los elementos que sostenían la candidatura del señor Benjamín Achával.

Villa Dolores, Marzo 19—Se practicó la elección. Se abstuvo de votar la oposición. Lo hicieron 197 por el partido oficial.

Laboulaye, Marzo 19—Sufragaron 334 personas por el señor Modesto Torres, único candidato que se presentó.

El caudillo oficial dió un asado con cuero para atraer á los electores y mostrar al candidato el contingente que arrastra con su prestigio con el asado.

Dean Funes, Marzo 19—En las elecciones de este departamento, según datos extraoficiales, triunfó el candidato republicano doctor Ordóñez.

El acto electoral se desarrolló en completa tranquilidad.

En la sección Ischilín, de tres mesas que debían funcionar, se instaló una sola, por la pérdida de las llaves de las otras dos.

Alta Gracia, Marzo 19—Sin incidentes y sin la concurrencia de la oposición, se efectuó la elección de un senador. Votaron aquí 293, por el doctor Juan Félix Caferata; en Lagunilla, 93; en Cosme, 132.

Río Cuarto, Marzo 19—Acaba de hacerse el escrutinio de la elección

provincial en esta ciudad, resultando 989 votantes, de los cuales corresponden al partido Democrático Departamental, 517, y 472 al Independiente.

Resulta una mayoría de 45 votos á favor de los candidatos señores Juan Gardey y doctor Feliciano Barbosa. Faltan dos mesas de Sampacho y tres de Tegua, donde espera el partido Departamental hacer mayoría, para sacar triunfante á sus candidatos.

La elección se efectuó pacíficamente.

Mañana se sabrá el resultado de las mesas referidas, las que darán el triunfo tal que corresponda.

Bell Ville, Marzo 19 — Terminó la elección.

Sufragaron trescientos sesenta y siete ciudadanos por el candidato doctor Rafael Núñez, único que se presentó.

San Carlos (Minas), Marzo 19 — Los candidatos señores Ferrer y Leal, situacionistas, triunfaron por gran mayoría.

Canals, Marzo 19 — El candidato oficialista doctor Rafael Nuñez, obtuvo 291 votos.

La oposición se abstuvo de concurrir á los comicios.

Carlota, Marzo 19 — El candidato oficial señor Modesto C. Flores, triunfó canónicamente.

EL VIAJE DEL PRESIDENTE

El "Buenos Aires" en San Antonio

GIRA EN EL FERROCARRIL PATAGONICO

El vicepresidente en ejercicio, recibió anoche un telegrama del Presidente de la República, en el que éste le informa de que ayer desembarcó en San Antonio, y que en el mismo día seguía viaje.

Manifiesta también el doctor Sáenz Peña, que el viaje se hace sin novedad.

Respecto de éste nuestros corresponsales nos telegrafiaron ayer lo siguiente:

San Antonio Oeste, Marzo 19—Hoy llegó el gobernador del territorio, señor Carlos Gallardo, con objeto de esperar al Presidente de la República.

El director de la construcción del ferrocarril, ingeniero Jacobacci, invita á un "lunch" que ofrecerá en su honor.

El pueblo está engalanado con arcos y embanderamiento general.

San Antonio Oeste, Marzo 19—Fondeó el "Buenos Aires" á las 10.30 de la mañana frente á San Antonio Este, sin que en el viaje hubiesen ocurrido novedades.

A la 1 de la tarde, el Presidente y la comitiva se trasladaron á San Antonio Oeste en el vapor "Enoch" de la Hamburgo Sud Americana.

Lo acompañaba también el gobernador señor Gallardo, quien estuvo á saludarlo á bordo.

Se atracó al muelle nuevo, donde esperaban las principales autoridades y público y luego se pasó á los talleres, que fueron detenidamente visitados.

En el ferrocarril patagónico se siguió hasta el kilómetro 5, donde el Presidente, los ministros de Obras Públicas y de Marina, señores Arata y Eraúsquin, sembraron los primeros trigos y centeno.

De regreso al pueblo, pasaron á saludar las escuelas al Presidente, y luego éste se trasladó á un local improvisado donde se sirvió un lunch.

Habló el gobernador, haciendo votos por que los poderes públicos encaminaran el progreso á estas regiones.

Contestó el Presidente agradeciendo.

Brindó por el ministro de Obras Públicas, promotor y ejecutor de estas obras, por el gobernador del territorio y por el pueblo.

A las 4 p. m., el presidente y su comitiva regresó á bordo.

Aun no se sabe si el "Buenos Aires" zarpará esta tarde.

En el caso de salir de noche, varios remolcadores se colocarán en las boyas del canal para iluminar la salida.

El "Patria" se separó ayer con rumbo á Gallegos, á donde viajará á razón de 7 millas por economía de combustible.

Estará allá el miércoles.

NOTICIAS VARIAS

Compensación de una deuda de la universidad de la capital

De acuerdo con lo solicitado por la parte interesada y lo informado por la contaduría nacional y por el procurador del tesoro, el Ministerio de Hacienda declaró compensada la deuda de la universidad de la capital, de 500.000 pesos, en títulos de la ley 4569, que se le acordaron por el presupuesto de 1907, con cargo de hacer el servicio de renta y amortización.

Esta compensación se hace con los 500.000 pesos acordados á la misma universidad por el presupuesto de 1909—de cuya suma no se hizo uso—con la diferencia de que en este caso el servicio se haría por el gobierno nacional.

Ministro plenipotenciario en Inglaterra

El ministro plenipotenciario argentino en Inglaterra, comunicó al Ministerio de Relaciones Exteriores, que oportunamente presentó sus credenciales al rey Jorge.

Informa el ministro Dominguez, que el rey lo recibió con la mayor cordialidad, manifestándole su satisfacción por la forma en que había sido recibida la escuadra británica en Buenos Aires. Pidió el rey al diplomático, que hiciera saber de los argentinos, su agradecimiento por la recepción hecha á los marinos ingleses.

Almuerzo en la casa del doctor Plaza

Como lo anunciamos, el doctor Plaza obsequió ayer en su residencia particular á los ministros del Interior, Guerra y Justicia y senadores Malbrán y Terán.

Los comensales departieron sobre diversos temas políticos y de gobierno.

Licitación de fondos públicos

Hoy á las 2.30 de la tarde se efectuará en la oficina del Crédito Nacional la licitación de fondos públicos á oro denominados Banco Hipotecario Nacional, para la amortización del 15 de Abril próximo.

El fondo amortizante es de 17.800 pesos oro.

Entrega de un pergamino

El ex inspector de Justicia señor Nieto Moreno (hijo), hizo entrega ayer al ingeniero señor Catello Muratgia, director de la Prisión Nacional, del artístico pergamino con que á este funcionario obsequian los empleados del presidio de Ushuaia, como demostración de los vínculos de cordialidad y respeto que supo crear en su larga actuación de director de aquel establecimiento.

El acto se realizó en presencia de numerosos caballeros y en él hizo notar el señor Nieto Moreno, el alcance de esta demostración, de cuya sinceridad constituye la prueba la circunstancia de realizarse un año y medio después de haber abandonado aquel cargo el señor Muratgia.

El obsequiado agradeció en conceptuosos términos la distinción de que le hacían objeto sus antiguos subordinados.

Visita al Vicepresidente de la República

El doctor Wenceslao Escalante, visitó ayer en su domicilio al vicepresidente de la República, con quien conversó durante largo rato.

En cuanto á lo que en esta conferencia se trató, se guarda reserva.

EL DIA SOCIAL

LA SEMANA DE MAR DEL PLATA

PRIMER DIA DE FESTEJOS

CONCURSOS HIPICOS

VUELOS DEL VOLADOR ANDRÉE

EL COTILLON EN EL CLUB--ESPLENDIDA VELADA

OTRAS NOTICIAS

Domingo 19—(Por telégrafo)—El día amaneció agradable; una suave brisa apenas perceptible, presagiaba una tarde hermosa.

Poco después de las 11, cuando la afluencia de personas en la rambla era numerosísima, cayó una intempestiva lluvia que duró corto tiempo, pero fué tan solo momentánea, pues de nuevo apareció el sol.

Las perspectivas para los festejos de los tres días anunciados, no podrían tener mejor aliciente al mejor patrimonio.

La banda del 3o. de infantería, situada en la parte principal de la rambla, ejecutó, de 10.30 á 1 de la tarde, un escogido repertorio.

Los festejos de la semana habían despertado mucho entusiasmo, siendo el número más interesante el vuelo, propuesto por el volador Andrée.

Al hipódromo, lugar elegido para las fiestas, acudió, desde temprano, muchísima gente, con el entusiasmo propio de una festividad; á las 3 de la tarde, la tribuna oficial, así como la popular, estaban totalmente ocupadas, destacándose del conjunto numerosas familias.

Poco después de la hora antedicha, se dió comienzo á la ejecución del programa deportivo, que resultó de lo más agradable por la diversidad de los números y por el entusiasmo que éstos despertaron entre los competidores y el público.

EL VUELO DE ANDREE

Las carreras de motocicletas y automóviles, y los concursos hípicos, ofrecieron incidencias muy agradables, que satisficieron al público, el cual premió á vencedores y vencidos, con prolongados aplausos. Pero el mayor interés estaba en el vuelo de Andrée. Se recordaba que Breggi fué el primer volador que tuvo el propósito de realizar vuelos en ésta. Breggi no consiguió satisfacer sus aspiraciones, pero esta vez había razones poderosas para confiar en el vuelo anunciado por Andree, pues mientras Breggi hizo su intento en monoplano, Andrée, lo intentaría en biplano, tipo de aparato más estable en el espacio, y desde luego más resistente á las furias de los vientos. En el "angar" el volador Andree, desde temprano había preparado todo lo concerniente al vuelo y comprobado así la perfecta marcha del motor y demás accesorios; mientras se desarrollaba la carrera de automóviles Andree retiró del tinglado su aparato y lo hizo trasportar hasta la mitad del campo. El mecánico principal hizo funcionar el motor, y á las 5.07, el Farman se ponía en movimiento, en ocho segundos.

Hábilmente dirigido por Andrés el aparato se desprendió del suelo y progresivamente fué ascendiendo hasta alcanzar una altura superior á 200 metros, donde describió cuatro amplios círculos alrededor de la pista, en medio de prolongados aplausos que el público le tributaba.

Durante el recorrido, el biplano daba muestras de suma seguridad y en los virages ofrecía cierta inclinación obligada por el viento que tomaba de costado al aparato. Andrée permaneció en el espacio durante 11 minutos y 10 segundos, y realizó el descenso en inmejorable forma, verificando á no más de un metro de la superficie del suelo un recorrido de 200 metros, para tocar tierra frente á la tribuna oficial. El público entonces repitió al volador las mismas manifestaciones de simpatía que cuando se deslizaba en el espacio.

CARRERA DE OBSTACULOS

La fiesta de hoy se inauguró con una carrera de caballos con obstáculos, reservada á socios del Club Hípico Argentino. La prueba consistía en salvar once obstáculos, con premios en dinero y medallas á los vencedores. En esta carrera tomaron parte 12 competidores, entre quienes la lucha por el primer puesto originó muy gratas alternativas. El primer premio correspondió al teniente primero Horacio Maldonado, con el caballo Crespo, que tan sólo tuvo cuatro faltas en total, habiendo realizado el recorrido en 1'32" 4/5, segundo, fuera de concurso, el señor Jiménez Lastra, con 7 faltas en 1'20" 2/5, tercero, el teniente Jacobo Parker, con el caballo Unitario, con 8 faltas, en 1'35" 3/5, cuarto, el mismo Jacobo Parker, con el caballo Salto, con 8 faltas, en 1'48" 2/5.

Tomaron parte en la carrera, además de los nombrados, Gustavo Tornquist con el caballo Good Boy, Augusto Otamendi con Cierto N. 117, Héctor Pelesson con Aguilucho y Oscar Maldonado con Guacamayo y 3 de Febrero, y Horacio Maldonado con Dragón.

CARRERA DE MOTOCICLETA

El segundo número del programa lo constituyó una carrera para motocicletas en un recorrido de 12.500 metros, que equivalen á cinco vueltas alrededor de la pista; en esta prueba tomaron parte tres competidores, Luis Lahore, marca Centaure, de 1 cilindro, Ernesto Rollar marca Pierce de 4 cilindros y Martín J. Jáuregui, marca Pierce de 4 cilindros.

Iniciada la carrera Rollar se destacó al frente y consiguió 150 metros de ventaja sobre competidores, al completarse la segunda vuelta, Jáuregui, que marchaba á la espectativa, fué descontando la ventaja hasta que igualó al delantero y luego lo pasó, para ganar la prueba á voluntad.

El resultado final fué el siguiente:

Primero, Martín J. Jáuregui, segundo, Ernesto Rollar, y tercero, rezagado, Luis Lahore.

CARRERA DE AUTOMOVILES

La carrera de automóviles llevó á la pista á los siguientes competidores: Mario Zamboni en automóvil, marca Delaye, de 12|14, Luis Lahore, marca Dayton de 25 H. P., Pablo Viveron, marca F. N. de 14; y Camilo Sigrand, marca Mercedes, de 10,20 H. P.

Esta prueba realizada en un recorrido de tres vueltas de la pista ofreció un lucido final, pues el primero y el segundo llegaron á la meta separados por sólo cinco metros.

En la segunda vuelta abandonó la prueba el señor Mario Zamboni.

GHINKANA

El último número del programa resultó uno de los más interesantes de la tarde, lo constituía un Ghimkana con intervención de señoritas.

Los jinetes tenían que detener su cabalgadura para recoger una aguja é hilo que debían entregar á una señorita para que ésta lo enhebrara, terminada esta operación, volvía a montar y completaban el recorrido.

Esta prueba dió motivo á muy agradables momentos, observándose el afán de las señoritas por enhebrar con prontitud la aguja. Correspondió el primer premio al teniente Gustavo Tornquist y á la señorita María Esther Cabral, en el tiempo de 1'3" 1|5, segundo al mismo teniente Tornquist y la señorita Julia Elena Hunter, 3o. J. E. Parker y la señorita María Delfina Astengo, en 1'4" 1|5, 4o. Oscar Maldonado y la señorita Julia Elena Hunter, en 1'7" 1|5; 5o. teniente H. Palesson y la señorita Mercedes Alvear, en 1'14"; 6o. teniente A. Otamendi y la señora Lr-bana de Rapella, en 1'15"; 7o. teniente Horacio Maldonado y la señorita Inés González Guerrico.

Las señoritas que tomaron parte fueron obsequiadas con artísticas medallas.

La dirección de la fiesta estuvo a cargo del capitán Arturo Righetti y actuaron como jueces de vallas los señores Manuel Quintana, Julio Victorica Roca, Federico Alvear, Juan A. Fonnin, Enrique Roger y Vigan.

El público se retiró de la fiesta satisfecho.

Amenizó los intermedios la banda del 3 de infantería de línea.

LA CONCURRENCIA

Anotamos entre la concurrencia de la tribuna oficial, á las señoras:

Mercedes Elortondo de Alvear, María Luisa Unzué de Aldao, Anatilde Guerrico de González Segura, Leonor Uriburu de Anchorena, Matilde Luro de Mezquita, Susana Demaría de Seeber, Ercilia Cabral Hunter de Anchorena, Adela Atucha de Gramajo, Lucinda D'Amico de Lezica, Elvira Aldao de Díaz, Anatilde González Guerrico de Demaría, Sara Cané de Drago Mitre, Julia Soler de Hunter, María Meyer Pellegrini de Vallée.

Señoritas: María Luisa Demaría, Leonor é Inés González Guerrico, Arminda Luro Roca, María Esther y Corina Cabral Hunter, María Delfina Astengo, Mercedes Alvear, Agustina y Susana Costa Paz, Sara Mezquita Luro, Adela Gramajo, Florencia Lezica, Marta y Raquel Aldao.

EN EL CLUB MAR DEL PLATA

Fué una fiesta suntuosa la realizada esta noche en el gran salón de baile del club Mar del Plata.

El cotillón fué toda una novedad y se regaló á las niñas objetos de verdadero valor, como artísticas papeleras de seda pintadas, espejitos de plata, relojes de mesa, apuntadores de plata para "bridge", pincheros estilos rococó, riquísimos abanicos de nácar, estuches de plata con útiles de costura, etc.

Poco antes de las 11 y á los compases de una alegre marcha, ejecutada por la orquesta del maestro Drangosch, hicieron su entrada en el salón, luciendo las insignias que los distinguían como directores del cotillón, el señor Alfredo Peña Unzué y la señorita Carmen Sánchez Elía, que vestía un elegante traje de encaje blanco sobre "liberty" del mismo color. Los seguía una legión de parejas al son de platillos y panderetas, y al compás de la música.

Hubo gran variedad de figuras y llamó la atención la de caminar sobre almohadones bailando con la niña que se encontraba al terminar el primero que llegaba.

También fué muy celebrada la figura de dados, siendo vencedor el que echara mayor número.

Muy bonita y alegre la figura que se hizo con campanas y cascabeles; gustaron la de los aeroplanos, también la de los globos y la carrera de vallas causó gran hilaridad.

Bailaban:

Raúl Casares y Angélica Gómez Molina, de tul blanco bordado de cristal, cinturón de gasa azul "saxe", vincha de Strass, Roberto Soto Acebal y Magdalena Gowland, de gasa celeste con bordados de cristal, vincha de tul de ilusión negro; Agustín Peña y María Blanca Donovan, de gasa rosa con flecos de acero, príncipe Odescalchi y Lucrecia Gowland, de gasa color "Champagne" con bordados de cristal sobre "liberty" celeste, vincha de terciopelo negro con rosas rococó; Jorge Cabral y María Soto Acebal, de gasa colorante con bordados sobre "liberty" celeste; Diego Alvear y María Alejandrina Elizalde, de encaje blanco sobre rosa, vincha de tul blanco, Conrado Chaves y Julia Elena Hunter, de gasa y "liberty" blanco con rositas rococó, Saturnino Zemborain y María Elena Green, de tul blanco bordado de cristal sobre "liberty" amarillo, cinturón celeste, Benjamín Jiménez Lastra y Raquel Aldao, de gasa blanca con plateado, vincha de terciopelo negro, Carlos Dormal y Florencia Lezica, de gasa celeste sobre "liberty" blanco, César González Guerrico y Angela Alzaga Unzué, de tul blanco bordado, Antonio Barreto y Delia del Carril, de gasa azul sobre blanco, Manuel Quintana é Inés González Guerrico, de pekin lila con encaje, José [illegible] y María Elena Olazábal, de tul blanco con plateado, Carlos Zemborain y Celina Villar Sáenz Peña, de tul [illegible] bordado sobre azul; Enrique Green y Sofía Beláustegui, de tul blanco con adornos plateados, Miguel Terry y Ernestina Madero de gasa celeste real, vincha plateada "echarpe" de encaje. Julio Victorica Roca y Leonor González Guerrico, de "liberty" gris con adornos celestes, vincha celeste. E. Lagos y María Teresa de Gondra, de gasa celeste, Carlos Enrique Lezica y Adela Gramajo, de gasa rosa con cristal, José Lucio Campos y Silvia Saavedra Lamas, de gasa rosa con rosas "rococó", Carlos Saguier y María Luisa Demaría, de gasa salmón con oro viejo. Raúl del Carril y María Esther Olazábal, de gasa celeste con plateado, Rafael Vivot y Ana María Green, de "liberty" celeste con plateado. Carlos García y Laura Udanza, de gasa fresa con adornos azules. Norberto Fresco y María Delfina Astengo de gasa blanca con adornos celestes. Juan Agustín García Victorica y María Luisa Orma de blanco con adornos [illegible] Juan Ledesma y Esther Gandolfo, de gasa rosa bordada de porcelana blanca. Francisco Barreto y Matilde García Calvo, de tul blanco con encajes, J. Giménez y Laura Amelia Carranza, de gasa rosa con plateado.

Terminó el cotillón con la "farandole" mientras tocaban la marcha francesa que cantaron todos los presentes.

Al finalizar se le hizo una verdadera y merecida ovación al señor Peña y su gentil compañera, por la correcta dirección del baile, pues supieron mantener entretenido á todo el marco viviente compuesto de varias filas de personas que admiraban el cuadro vivo que se desarrollaba en el espacio que circundaba un cordón de terciopelo rojo.

En la "farandole", los señores y niñas llevaban enormes flores con luz eléctrica.

Entre la concurrencia anotamos á las señoras:

Leonor Uriburu de Anchorena, de gasa blanca con bordados de cristal, vincha de tul plateado, collar de perlas. Celina Zaldarriaga de Paz, de "liberty" rosa con bordados oro viejo, collar de perlas, "aigrette" negro. Rosa Sáenz Peña de Saavedra Lamas, de "liberty" blanco con bordados de piedras verdes y "strass", "aigrette" oro y collar de perlas. Isabel Zwanck de Ocampo, de "liberty" verde con gasa del mismo color y encaje plateado, vincha de "strass", collar de perlas. Elvira Pombo de Piñero, de gasa blanca con bordados de azabache y adornos verdes, "aigrette" negro, "pendantif" de brillantes. Saturna Olazábal de Ocampo de "liberty" con "strass", collar de perlas, "aigrette" negro, "echarpe" de tul de ilusión blanco, Carmen Olden de Zuberbühler, de "liberty" negro con enrejado y flecos azabache "aigrette" negro, hilo de perlas. Anatilde Guerrico de González, de "liberty" negro con azabache, "aigrette" blanco y negro, cadena de brillantes. Estela Elía de Landívar, de gasa azul con bordados oro viejo, pluma negra en el peinado. María Artedondo de Casado, de "liberty" blanco con "strass", "aigrette" blanco, placa de brillantes. Clotilde Hita de Echeverría, de brocato gris con plateado, ramo de violetas en la bata, "aigrette" negro. María Meyer Pellegrini de Vallée de gasa negra bordada de oro y plata sobre "liberty" celeste y lavanda, "aigrette" azul y negro, collar de perlas. María Matilde Madero de Seeber, de "liberty" rosa con encaje blanco y bordados de cristal "echarpe" de encaje, collar de perlas, "aigrette" blanco; Elvira Uriesta de Gómez Molina, de "liberty" negro con túnica de azabache y bordados de "strass" y adornos de encaje blanco, "pendantif" de brillantes, vincha de "strass" y "aigrette" marrón y negro; Mercedes Elortondo de Alvear; Julia Soler de Hunter, le "meteor" celeste con adornos "pompadour", "echarpe" de encaje de Inglaterra, casquete de tul gris y "aigrette" negro; María Elena Pueyrredón de Olazábal, de "liberty" violeta de Parma con "strass", collar de perlas, tul blanco en el peinado. Ana Elía de Ortiz Basualdo, de "liberty" gris con bordados y gasa del mismo color, Carmen Bowers de Basavilbaso, de gasa negra con terciopelo sobre "liberty", en el peinado "aigrette" negro; María Luisa Unzué de Aldao, de gasa negra bordada de oro viejo sobre "liberty" blanco, vincha de hojas oro viejo y "aigrette" negro, collar de brillantes; María Teresa del Campo de Gondra, de encaje negro con borlados de azabache, cadena de perlas, "aigrette" verde y negro, "echarpe" de encaje negro; Luciana Acebal de Soto, de encaje dorado sobre "liberty" celeste lavanda, "aigrette" negro, collar de perlas.

Después del baile, parte de la concurrencia pasó al salón-comedor, donde se sirvió la cena.

Tenían pedidas mesas:

Alfredo Peña, 30 cubiertos, para señoritas y caballeros, la mesa era en forma de semicírculo, adornada con dalias punzó; Alejandro J. Paz, 6 cubiertos, Carlos Videla, 4, Ezequiel P. Paz, 6; Guillermo C. Aldao, 10. M. Costa Paz, 8; Juan B. Arnaude, 6, Carlos Becar, 4; Alberto Casado Sastre, 4; Alex E. de Hoch, 4; J. Ledesma, 6.

EL PROGRAMA DE MAÑANA

Para mañana se anuncia un concurso y fiesta en el Golf y vuelos por el volador Andrée, de acuerdo con el siguiente programa: 12.30, almuerzo en el Golf Club, dedicado á los oficiales del ejército que toman parte en los concursos hípicos; 2.30, "Mixed Foursome" 9 hoyos en la cancha grande; cuatro premios para damas y caballeros, un premio "Booby" para damas y caballeros y una medalla conmemorativa para todos los jugadores; á las 5, "Five o'clock tea" y distribución de premios en el Golf, 8.30, fuegos artificiales en la plazoleta Bristol; 10, función de gala en el teatro Odeón.

Después de terminada la fiesta, volvió á llover.

—El señor Francisco Seeber pidió hoy la mano de la señorita Susana Lagos, para su sobrino el doctor Josué A. Beruti.

—Regresó de Montevideo el señor Carlos E. Guesalaga.

CLUB FRANCES — La comisión directiva del Club Francés ofrecerá el jueves, día de la Mi-Carême, una fiesta danzante que comenzará á las 9 de la noche.

Serán invitadas las familias de los socios, en cuyo honor es la reunión.

CAMBIOS DE RESIDENCIA — Llegadas — De una excursión por el Chubut regresaron el doctor Angel J. Villa y señor Julio R. Guyot.

—De Mar del Plata, la señora Matilde D. de Fernández y sus hijas Matilde y María Elena, y el señor Tomás Devoto y familia.

—De Ascochinga regresaron ayer la señora Nicolasa C. de Alemán con sus hijos Martha, Isabel y Eduardo.

—Del mismo punto, la señora Amelia Kremesek de Barbará acompañada de su hermano el ingeniero M. E. I. Kremesek.

—De Mar del Plata, el señor Mauricio Pena.

VIAJEROS — Salidas: — El 14 de Abril, para Europa, el señor Aníbal González.

—Se embarca para Europa, acompañado de su esposa, el señor F. Pigtrobelli, corresponsal de este diario en Comodoro Rivadavia.

—Hoy, para Europa, el señor Elías R. Gigena, con su señora esposa é hijos, la señora Néstoria Gigena de del Campillo y la señorita Elena Pineda.

NECROLOGIA — Hoy serán inhumados en el cementerio del Norte los restos del doctor Joaquín Peñas. En la iglesia del Pilar se dirá una misa de cuerpo presente.

—En el cementerio de la Recoleta fueron sepultados ayer los restos de la señora María Jenara Benítez de Lozano.

Falleció ayer la señora Carolina Gowland de Langenheim.

Esta tarde serán inhumados sus restos en el cementerio de la Recoleta.

—Hoy serán inhumados en el cementerio del Norte los restos del señor Luis M. Molina.

—Dejó de existir ayer la señora Amalia Aguilar de Cerri, esposa del general de ese apellido.

Fué socia y presidenta del Asilo de Huérfanos de Militares.

Hoy serán conducidos sus restos al cementerio de la Recoleta, después de una misa de cuerpo presente en la iglesia del Pilar.

EL SALARIO DE LOS MAQUINISTAS FERROVIARIOS

Fallo del Ministro del Interior

El Ministro del Interior se ocupó ayer en terminar el estudio que le fué confiado en carácter de árbitro, sobre el conflicto pendiente entre los maquinistas y la empresa del ferrocarril al Pacífico.

Como se sabe, los primeros gestionan el pago de los salarios por el tiempo que estuvieron suspendidos, y por el que correspondió á la disminución de categoría, pretensión á que se resiste la empresa.

El Ministro del Interior llamará hoy posiblemente á los representantes de La Fraternidad y de la empresa, para comunicarles el fallo.

Aunque este fallo se mantiene aún en reserva, parece que él es favorable á los maquinistas.

NOTICIAS DE POLICIA

UN ASESINATO INVOLUNTARIO

Disputa y riña entre carreros

A mediodía de ayer, en un corralón de carros ubicado en la esquina de las calles Sucre y Ronzay, jurisdicción de la comisaría 29a., se produjo entre varios conductores, una cuestión que tuvo graves consecuencias.

Los carreros habían dispuesto almorzar un asado y entre los concurrentes se encontraban el capataz, Carlos Maignolli, el conductor José Bagini (a) Pipo y un amigo de éste, que había sido despedido del corralón el día anterior.

Bagini, que se hallaba algo excedido en [illegible], trató de provocar al capataz, increpándole que por su [illegible] había quedado sin trabajo [illegible] amigo. Maignolli no hizo caso de las provocaciones y siguió almorzando tranquilamente, pero al volverse para atender á otro compañero que le hablaba, Pipo, le tiró un tajo con el cuchillo que tenía en la mano y lo cortó en la oreja izquierda y el labio superior. El herido tomó entonces una pala, y al ver que su antagonista continuaba acometiéndolo, le dió con ella un golpe en la cabeza.

La riña terminó con un desbande general, el herido marchó á hacerse curar y Bagini desapareció, volviendo á las 2 de la tarde, pero poco después, como notaran sus compañeros que se había acostado en su cama y que no contestaba á los llamamientos que le hacían, fueron á verlo y lo hallaron en los estertores de la agonía. Parece ser que el golpe de pala dado por Maignolli, le había producido graves lesiones internas, pues 8 horas más tarde era cadáver.

Al comprobarlo, se dió aviso á la policía de la sección 29a. de la cual concurrió el auxiliar señor Villanueva con el oficial inspector Cornejo, quienes lograron averiguar lo que antecede.

Ya de noche, al saber Maignolli que Pipo había muerto, se presentó espontáneamente en la comisaría, constituyéndose en arresto. Manifestó que había golpeado á aquel por haber sido agredido y herido sin motivo alguno; pero que no lo había hecho con intención de matarlo.

El extinto era italiano, soltero y de 29 años de edad; el matador es argentino, soltero y tiene 19 años.

MUERTE MISTERIOSA DE UN LADRON

En busca del autor del crimen

A las 7 de la mañana de ayer, un oficial inspector de la comisaría 27a. que recorría la jurisdicción á su cargo, encontró, en la calle Maure próximo á las vías del ferrocarril Central Argentino, el cadáver de un hombre que yacía en la vía pública, en

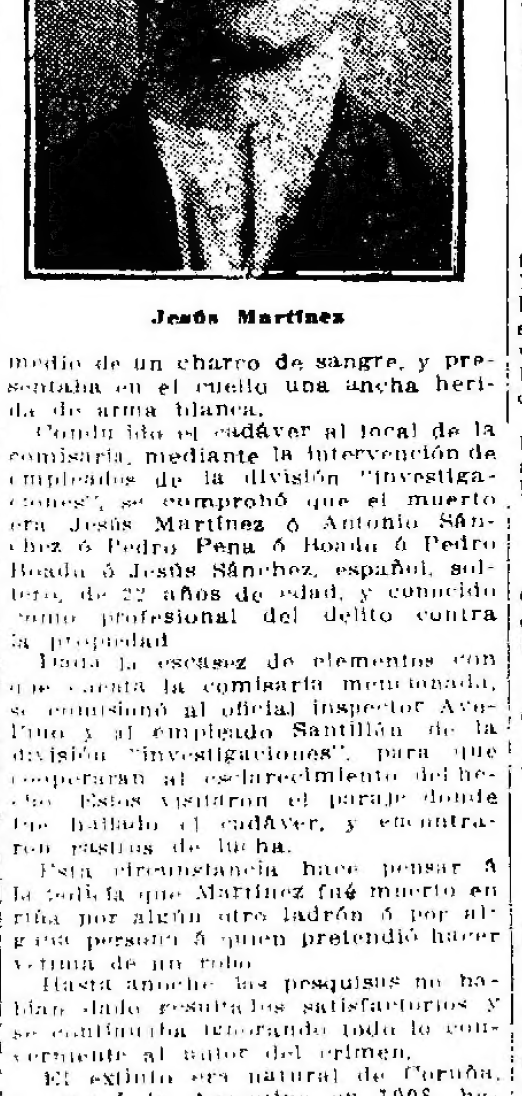

Jesús Martínez

medio de un charco de sangre, y presentaba en el cuello una ancha herida de arma blanca.

Conducido el cadáver al local de la comisaría, mediante la intervención de empleados de la división "investigaciones", se comprobó que el muerto era Jesús Martínez ó Antonio Sánchez ó Pedro Pena ó Boado ó Pedro Boada ó Jesús Sánchez, español, soltero, de 22 años de edad, y conocido como profesional del delito contra la propiedad.

Dada la escasez de elementos con que cuenta la comisaría mencionada, se comisionó al oficial inspector Avellino y al empleado Santillán de la división "investigaciones", para que cooperaran al esclarecimiento del hecho. Estos visitaron el paraje donde fué hallado el cadáver, y encontraron rastros de lucha.

Esta circunstancia hace pensar á la policía que Martínez fué muerto en riña por algún otro ladrón ó por alguna persona á quien pretendió hacer víctima de un robo.

Hasta anoche las pesquisas no habían dado resultados satisfactorios y se continuaba ignorando todo lo concerniente al autor del crimen.

El extinto era natural de Coruña, y vino á la Argentina en 1908, habiendo tenido desde esa fecha hasta 1910 seis entradas en la policía. Sufrió dos condenas por hurto, una de 3 meses y otra de un año.

ATENTADOS A LA AUTORIDAD

Varios vigilantes heridos

Ayer muy temprano al intervenir el vigilante de la sección 14a. Ambrosio Herrera en un desorden que en el almacén establecido en el Paseo Colón núm. 1110 promoviera Pablo Poter, fué agredido por este con una navaja y recibió una herida en el costado derecho del cuerpo y otra en el brazo izquierdo.

Otros vigilantes de la misma sección detuvieron al heridor, secuestrándole el arma.

El vigilante Herrera, cuyas heridas son de consideración, fué atendido en la Asistencia Pública.

En la esquina de las calles Cangallo y Asamblea, el cabo de la sección 23a. Alfonso Romano detuvo en la madrugada de ayer á Carlos Chaves autor de los disparos de revólver, hechos á los agentes de la comisaría 20a., Eduardo Herrera y Carlos Benavente, en las primeras horas del día anterior.

Chaves andaba vagando, descalzo y sin sombrero, por el barrio donde fué detenido.

—En la comisaría 27a se encuentra detenido Mariano Costaya por haberse desacatado contra el vigilante Gonzalo Martínez, cuando éste lo conducía arrestado porque había cometido una contravención.

—Al ser detenido el joven de 18 años Antonio Marata por el [illegible] José Folgen, á pedido de un pariente del primero, porque había fugado del hogar paterno, la emprendió á puñetazos y puntapiés contra el representante de la autoridad.

Con el concurso de varios vigilantes, se logró contener al desacatado y conducirlo á la comisaría 5a.

—En un café existente en la esquina de las calles Río de Janeiro y Triunvirato, en circunstancias en que el cabo Juan F. Robles intervenía en un desorden, fué amenazado é insultado por Victorio Vincenti no obstante lo cual, el desordenado fué detenido y conducido a la comisaría 21a.

—Se encuentra encerrado en la comisaría 2a. Benigno Fernández por haber agredido á puñetazos y puntapiés al vigilante Benigno Silva, en circunstancias en que le conducía detenido por haber cometido una contravención.

El hecho se produjo en la esquina de las calles Balcarce y Alsina.

—En la casa calle Guaminí 444, José Díaz, que se encontraba en completo estado de ebriedad, promovió un gran desorden.

A pedido del encargado de la casa, concurrieron dos agentes, quienes al dar orden de arresto al beodo fueron acometidos por éste á puñetazos y heridos en el rostro.

Después de mucho trabajo y con la ayuda de algunos vecinos se consiguió contener al beodo y conducirlo arrestado á la comisaría 26a.

—En la calle Dorrego frente al número 1275, tres hombres y una mujer promovieron un desorden en la madrugada de ayer.

Al intervenir el vigilante de la sección 31a. Manuel Jiménez fué agredido á puñetazos y pedradas por los bochincheros, quienes se refugiaron después en sus domicilios.

Se estableció vigilancia para detenerlos lo que se consiguió momentos después.

EL DESCANSO DOMINICAL

Las infracciones de ayer

En las secciones policiales respectivas se instruyen varios sumarios para comprobar las siguientes infracciones á la ley de descanso dominical:

Sección 1a.—Dueño de la tienda Paseo de Julio 144, José Touras y Juan Rosso dueño de la tienda y librería de la misma calle, números 134 y 352 respectivamente.

Sección 5a.—Almacén de Juan Martínez esquina de las calles Independencia y Saenz Peña, Ferretería de Ferrari, calle Rincón 590, y Esteban [illegible], calle Chile 2100.

Sección 7a., arrero Roque García y vendedor ambulante de cigarrillos Nosa [illegible]

Sección 8a.—Almacenes de José A. [illegible], calles México [illegible], Pérez [illegible] 2139, Cantinas [illegible] y Vicente [illegible], calle México 1201, Chile 1113.

Sección 8a.—despacho de bebidas de Manuel Fernández, calle Catamarca 10.

Sección 8a.: Aniceto Arzac, dueño del almacén esquina de las calles Belgrano y Jujuy.

Sección 8a.: despacho de bebidas calle Saavedra 186, y cantina calle Victoria 2366.

Sección 8a.—Vendedor ambulante Alfonso Domenico.

Sección 9a.: almacén de Segundo Canestaro, calle Belgrano 700.

Sección 9a.: almacén calle Medrano 489, de Manuel Méndez.

Sección 11a. mercaderes ambulantes Alejandro Lasban y Roberto Alganisso.

Sección 21a.—Despacho de bebidas de Manuel Rivas, calle Thames 2911; vendedores ambulantes Salomón Coulli y José Masón.

Sección 24a.: Benito Molliño, dueño de una casa de comercio.

Sección 32a.: salón de lustrar calzado, calle San Antonio 581.

OTRO HECHO DE SANGRE

Herido de cinco puñaladas

En la casa de la calle Almagro 981, se produjo anoche un hecho de sangre, del cual resultó herido, de cinco puñaladas en la espalda, Juan Carrieri, italiano, soltero, de 25 años de edad.

Este se hallaba en la casa, cuando llegó una persona con quien se encuentra enemistado desde hace algún tiempo, la que pidió hablar con él. Al salir Carrieri para atender al visitante, éste le agredió, armado con un cuchillo, y le infirió las cinco heridas, después de lo cual huyó.

Un sargento de la comisaría 9a., que fué llamado por los vecinos, secuestró el cuchillo de que se valió el criminal, é hizo recoger al herido, enviándolo al hospital San Roque, de donde informaron á la policía que su estado reviste suma gravedad.

La policía conoce al autor del crimen, y trata de aprehenderlo.

Efectos del alcohol

Anoche, á las 10 en la calle Defensa entre las de Estados Unidos é Independencia, un sujeto que se hallaba ebrio y molestaba á los transeuntes, hizo dos disparos de revólver, sin motivo alguno, sobre Pedro Lago, hiriéndolo en la pierna izquierda.

Cuando concurrió un vigilante de la sección 14a., el ebrio había desaparecido. El herido fué trasladado á la Asistencia Pública.

Arrollado por un coche

En la esquina de las calles Lima y Constitución, un carruaje de alquiler, dirigido por Marcelino González, arrolló al transeunte Rafael Conrado.

Una de las ruedas del vehículo le pasó por encima del cuerpo, y como Conrado sintiera fuertes dolores internos fué trasladado al hospital Rawson.

El cochero González se encuentra detenido en la comisaría 16a.

Accidente ferroviario

En el andén de la estación Once de Septiembre, ocurrió ayer un lamentable accidente, del cual resultó víctima el joven Enrique Pot.

Este se hallaba de pie sobre el estribo de la plataforma delantera del último coche de un convoy en marcha, procedente de Moreno, y á causa de haber sido empujado por otra persona que se precipitaba para descender del tren, cayó sobre las vías, y le pasaron por encima de ambas piernas las ruedas del vagón, destrozándoselas horriblemente.

Intervino en el acto la policía de la sección 7a., é hizo trasladar á la víctima al hospital San Roque.

La velocidad de los automóviles

La velocidad excesiva con que marchan los automóviles por las calles de más tránsito de la ciudad, ha sido causa una vez más de un desgraciado accidente, del que resultó víctima el vendedor de diarios Miguel Viola, de 12 años de edad.

Un automóvil, dirigido por Alvaro González, ocupado por una familia, marchaba por la calle Rivadavia en dirección al centro, llevando gran velocidad, y al llegar á la esquina de Sud América arrolló á Viola quien del choque que dió contra las piedras sufrió una conmoción cerebral.

La policía de la sección 23a. detuvo al "chauffeur" é hizo trasladar la víctima al hospital Teodoro Alvarez.

Herido de un balazo

Frente al número 4384 de la calle Belgrano se suscitó ayer un altercado, por cuestiones del trabajo, entre José Fabrosso y José A. Nazón.

En el calor de la discusión, el primero hizo un disparo de revólver contra su antagonista cuyo proyectil fué á herirle en el brazo derecho.

La policía de la sección 17a. detuvo al heridor é hizo curar al herido en la Asistencia Pública.

Mujeres maltratadas

En la casa de la calle Rincón 1485, Agustín Conti agredió á puñetazos á la mujer Isleta [illegible] y le produjo heridas internas en el vientre.

Intervino la policía de la sección 15a. y detuvo al agresor, como también al portero de la casa, Jacobo Gombello, á quien [illegible] de haberlo instigado en la riña.

La policía de la sección 15a. ha detenido á Alfredo Almada, por haber maltratado, en la casa de vecindad calle Montevideo 1645, á Julia Michel con la cual mantenía relaciones íntimas.

Un demente ladrón

Félix Simonetti, que se hospeda en una fonda de la calle [illegible] número 74, denunció ayer en la comisaría 15a. que anteanoche se le había caído en el W. C. de la casa una cartera con 680 pesos, la cual fué á recoger y no la halló, momentos después. Acusó como ladrón á un sirviente de la casa.

La policía de la sección citada procedió á la detención del acusado, de cuyo poder se secuestraron 220 pesos, pero como al comisario señor Carman le pareciera que el detenido aparentaba tener las facultades mentales alteradas, pidió fuera reconocido por un médico de policía, el cual informó que efectivamente el presunto autor del robo presentaba síntomas de enajenación mental.

En vista de tal declaración fué remitido [illegible]

Hazañas de los salteadores

En la esquina de las calles Boedo y San Juan, en la madrugada de ayer, tres individuos [illegible] Samuel Cortés, con intención de robarle, pero como no llevase [illegible] objeto de valor, la agredieron á puñetazos [illegible] en la cabeza y rostro dándose después á la fuga.

El damnificado formuló la denuncia [illegible]

El respeto á la mujer

En la comisaría [illegible] detenidos [illegible] por faltar al respeto á una joven.

Estafa

En la comisaría [illegible] se presentó ayer [illegible] denunciando [illegible] de las calles [illegible] dos personas [illegible] le habían hecho [illegible] de la herencia [illegible]

La policía trata de aprehender á los estafadores.

Caída de consecuencias

A las 1 [illegible] de anteanoche, en la cochería calle Brasil 32[illegible], Lorenzo [illegible] se cayó desde un altillo al [illegible] llevando en la caída [illegible] de tres metros y se produjo una [illegible] en la cabeza [illegible]

Fué atendido en la Asistencia Pública y trasladado después al hospital San Roque.

Moneda de tala

En una fonda situada en la avenida Montes de Oca número 3043, Manuel Silva Novo, fué herido de un garrotazo y de cierta gravedad en la cabeza, por una persona que huyó.

El hecho se produjo á raíz de un cambio de palabras, porque Novo reclamaba á su agresor la suma de pesos 1.10 que le adeudaba.

Niña asfixiada

Pascual Tomaro, domiciliado en la calle Rivera 1411, denunció ayer en la comisaría 27a. que había encontrado muerta, en la cuna, á su hija Palmira, de 5 meses de edad.

El médico [illegible], doctor García reconoció el cadáver é informó al comisario que la muerte se había producido, por sofocación.

Según [illegible], se trata de un accidente.

Denuncia por usurpación

En la comisaría [illegible] se presentó ayer Juan Axión, domiciliado en la calle Urquiza 724, y denunció que durante un lapso de dos meses que estuvo ausente, el inquilino principal Francisco A[illegible], alquiló su habitación á otra persona, sacó de ella los muebles y ropas de propiedad del denunciante y los depositó en una cocina.

La policía detuvo al acusado y dió comienzo á un sumario tendiente á comprobar la denuncia.

Robos y hurtos

En la comisaría 9a. denunció ayer Enrique Trotti que de su domicilio, calle Medrano 127, le habían sido robados 50 [illegible] cuyo valor estima en 600 pesos.

Anoche, [illegible] Manuel Bonsón de un tranvía en la esquina de las calles San Juan y Urquiza una persona que viajaba en la plataforma del vehículo, le hurtó una cartera que contenía 200 pesos.

El damnificado se dió cuenta de la maniobra y trató de aprehender al ladrón, el cual salió corriendo y arrojó en el trayecto 21 pesos de los robados; pero un vigilante de la comisaría 20a. lo detuvo á los pocas cuadras.

Ciclista en desgracia

En la calle Yerbal, entre las de Fray Cayetano y Sud América, [illegible] Manuel Costa cayó de la máquina y se produjo una herida grave en el parietal derecho.

Un vigilante de la comisaría 23a. hizo concurrir una ambulancia, en la cual fué trasladado Costa al hospital Teodoro Alvarez.

AGRICULTURA, GANADERIA E INDUSTRIAS

LA ACCION DE LA DIVISION DE AGRICULTURA

Funciones que deberá desempeñar

El trabajo de cooperación entre los agricultores y el gobierno formando una fuerza social mancomunada por bases experimentadas, es la mejor forma de perfeccionar nuestras labores agrícolas, aumentando, por consiguiente, las cifras estadísticas de las cosechas.

Este trabajo iniciado con buen éxito por la división de agricultura, ha demostrado con evidencia, que constituye la forma eficaz de sacar el mejor partido de la explotación agrícola de nuestro suelo.

En efecto la nueva oficina de investigaciones agrícolas y chacras de experimentación, tendrá por objeto, facilitar los trámites entre la superioridad y los colonos en la ejecución de un trabajo cuya utilidad es manifiesta, y cuya importancia aumentará cada día más, poniendo directamente bajo el control de la división de agricultura, un trabajo de mucha urgencia. Servirá, á la vez, de intermediaria entre los particulares y las chacras de experimentación y entre éstas y las instituciones similares del extranjero, dando á la publicidad resultados de experiencias en otros países, indicando métodos dignos de aplicación ó de estudio práctico en este país, y ensayando, en establecimientos particulares, procedimientos agrícolas que las chacras de experimentación del país ó del exterior han recomendado.

La nueva sección del Ministerio de Agricultura, trabajará por el mejoramiento de las plantas y por consiguiente de la producción; hará contratos con estancieros y agricultores progresistas, para que en sus establecimientos y con facilidades que les preste el gobierno se puedan llevar á cabo, ensayos y trabajos sistemáticos para la aclimatación y el mejoramiento de las plantas y para la creación de variedades más productivas, más resistentes á la sequía, á las heladas y á las enfermedades.

Se harán ensayos de implementos y útiles de labranza que hagan un trabajo perfecto en las distintas labores en la siembra, carpidas, cosechas y en la trilla, economizando á la vez, la mano de obra. Además, efectuará experiencias con abonos, rotaciones y otros métodos que tiendan á mejorar las condiciones de crecimiento y desarrollo en las plantas, y la conservación de las cualidades obtenidas por selección ó cruzamiento, ó por la combinación de los métodos agronómicos [illegible] que constituyen, en todo su conjunto, el medio más eficaz de adelanto de la ciencia moderna y el medio á la vez más económico para un gobierno de hacer producir el capital invertido en investigaciones, ya que se utiliza una fuerza potente: la herencia.

Todas las regiones del país estudiadas por separado y paulatinamente rendirán [illegible] resultados [illegible] aproximados á la composición de las tierras.

Los agricultores tendrán siempre, una fuente autorizada donde recurrir en procura de datos y opiniones autorizadas observando los trabajos que verificarán las chacras de experimentación en cada zona del país.

ESTADO DE LOS CAMPOS

CORONEL PRINGLES

La lluvia caída ayer fué de 13 milímetros en la estancia en Peralta 21 y en Reserva 6 milímetros.

Esta lluvia renovará beneficios para [illegible] pastoreo.

[illegible] se ha nublado, con tendencia á llover más.

RIO CHICO (Santa Cruz)

El corresponsal de LA PRENSA efectuó una gira por el departamento [illegible] Visitó los grandes establecimientos ganaderos ubicados en esta zona y comprobó á la vez, los efectos de la sequía.

Todos los campos recorridos están en pésimo estado.

Las pérdidas por que pasan las haciendas son fatales.

[illegible]

La última lluvia que fué de 32 milímetros, ha beneficiado algo los campos de esta zona.

MAYOL

Llovió 24 milímetros con esta agua podrá arreglarse bien y se compondrán los campos de pastoreo.

GUALEGUAY

Continúa la extremada sequía con [illegible] desastrosos resultados.

Todas las haciendas del departamento han sido llevadas á las islas, donde comienzan á notarse también los efectos de la sequía.

V. S. LOBATO & Cía.

HOY

EN MIRAMAR — En la sección 4a., 4 lotes, entrando una esquina en la manzana XX, frente á la plaza Pueyrredón. Base $ 5 v. c. En la sección 3a., 1.000 varas cuadradas en la manzana Q. Base $ 3 v. c.

MAÑANA, á las 4, en nuestro salón San Martín 42.

V. S. Lobato & Cía.

CASAS

PETIT HOTEL NUEVO EN Mar del Plata. A una cuadra del Bristol, en el sitio más valioso é interesante. Calle Buenos Aires, entre Belgrano y Moreno. A las 20 varas de ésta. Base 90.000 pesos, pudiendo pagarse tercera parte al contado, tercera á un año y tercera á dos, con hipoteca al 6 por ciento, trimestres anticipados. Título perfecto. Llave en mano. Asfalto pago.

EL MIERCOLES 5 de Abril, á las 4, en nuestro salón, San Martín 42. Mide 10 varas por 50. El edificio recién terminado, con materiales de primer orden, consta de tres pisos.

PISO BAJO: Hall, salón, comedor, antecomedor, officce y jardín al fondo.

PRIMER PISO ALTO: cinco dormitorios y baño.

SEGUNDO PISO: Al frente un departamento independiente con hall, 2 piezas grandes, una chica y baño y en otro grupo, dos piezas para servicio, cocina, antecocina, montaplatos y w. c. Hay una entrada especial para el servicio en subsuelo. El frente es imitación piedra, puerta de calle de roble y todos los detalles de las construcciones modernas. Puede visitarse en todo momento. Seña 8 por ciento. Comisión 2 por ciento. Otros informes, pídanse en nuestra casa, San Martín 48 ó en nuestra sucursal en la rambla.—V. S. LOBATO y Cía. m18

CARLOS CALVO 2212 EN- tre Pasco y Pichincha. Casa con cédulas, bien ubicada, con grandes facilidades de pago y edificio sólido, á 2 cuadras de los bulevares San Juan é Independencia. Base $ 16.000 incluso 10.000 cédulas argentinas, y $ 4.500 en segunda hipoteca á dos años de plazo con 7 o|o. Título perfecto. Ad-corpus. Renta $ 160.

EL DOMINGO 26 de Marzo á las 3.30 Mide 9 varas por 28.50 ensanchando en el contrafrente en 10.50 varas. Tiene sala, 4 dormitorios, 2 piezas en alto para servicio, cocina y w. c. Cielos rasos de yeso, pisos de pino tea, patios de mosaico, cloacas, gas y aguas corrientes. Seña 8 o|o. Comisión 2 o|o. Informes San Martín 48.—V. S. LOBATO y Cía. m19

CASA MODERNA — A UNA cuadra del bulevar San Juan y del tranvía, con adoquinado nuevo ya pago, aguas corrientes y muchas comodidades. Cochabamba 3279, entre Loria y Liniers. Base $ 12.000, incluso una hipoteca de $ 8000, á un año con 8 o|o, con la que podrá ó no cargar el comprador. Título perfecto. Ad corpus.

EL DOMINGO 26 de Marzo á las 4.30. Mide 9 varas por 45. Tiene frente moderno imitación piedra, con balcones, sala, 2 dormitorios, otros dos de madera, cocina y w. c. Se entregará llave en mano. Visítese de 9 á 11. Seña 8 o|o. Comisión 2 o|o. Informes, San Martín 48.—V. S. LOBATO y Cía. m19

BRASIL 2316, ENTRE PI- chicha y Matheu. En ese barrio de familias, donde las propiedades producen tan buena renta. A una cuadra del bulevar Garay y del tranvía. Base $ 14.000. Título perfecto. Ad corpus.

EL DOMINGO 26 de Marzo á las 3. Mide 9 varas por 22.22. Su edificio consta de sala, 4 habitaciones más, baño, cocina y w. c. Cielo rasos de yeso, pisos de pino tea, patio de mosaico, cloacas, gas, aguas corrientes. Visítese de 9 á 11 y de 1 á 5. Seña 8 por ciento. Comisión 2 o|o. Informes, San Martín 48.—V. S. LOBATO Y Cía. m19

TERRENOS

RIVADAVIA 7428, ENTRE San Pedrito y Quirno. El bloque más interesante de tierra para levantar una construcción de importancia. Su ubicación y sus amplias dimensiones lo hacen adaptable tanto para la gran casa-habitación, como para el edificio de alta renta. Cinematógrafo ó taller de elaboración. Por otra parte, las facilidades de pago que se ofrecen permiten adquirirlo en forma ventajosa y con pequeño desembolso. Título perfecto. Ad corpus. Base, la hipoteca.

EL DOMINGO 26 de Marzo, á las 5.30. Mide 13.20 varas por 72.49. Superficie: 956.86 varas cuadradas. Tiene una hipoteca de 14.000 cédulas argentinas y otra segunda hipoteca de 16.000 pesos, á un año prorrogable por otro, con 8 por ciento. Deudas con las que podrá cargar el comprador, si le conviene. Seña 8 o|o. Comisión 2 o|o. Informes, San Martín 48—V. S. LOBATO y Cía. m18

EN MIRAMAR — FRENTE á la avenida y á la plaza Pueyrredón, á 6 cuadras de 100 varas de la entrada principal de la Rambla, en uno de los sitios en que más rápidamente tiene que valorizarse la tierra, á 200 varas de la iglesia y de la municipalidad, donde necesariamente será el centro comercial del pueblo, destinado por la hermosura de su playa á ser uno de los más importantes balnearios de la República. El ferrocarril ya ha librado al público su servicio para pasajeros. Base $ 5 la vara cuadrada, pudiendo pagarse el importe mitad al contado y mitad á 6 meses con 6 o|o de interés y pagaré hipotecario. Título perfecto. Escrituras por la oficina del señor Prudencio Lavista.

EL LUNES 20 de Marzo á las 4 en nuestro salón San Martín 42. Los terrenos en venta son parte de la manzana XX, sección 4a. El lote esquina mide 14 varas de frente á la plaza Pueyrredón por 38 de fondo y frente al bulevar Pueyrredón. Este lote linda calle por medio con el edificio de la Sociedad Española. Hay tres lotes á continuación con frente á la plaza que miden 12 varas por 38. Daremos opción. Seña 8 o|o. Comisión 2 o.o. Informes y planos, San Martín 48.—V. S. LOBATO y Cía. m8

JUDICIAL EN BANFIELD

A plazos largos. 30 lotes sobre las calles French, Beruti y La Rioja, á 8 cuadras al Oeste de la Estación, terreno alto de gran porvenir. Hay 20 lotes en la manzana comprendida por las calles French, Beruti, La Rioja y San Juan y los diez restantes en la esquina La Rioja y Beruti. Las construcciones de madera y los alambres son de propiedad del arrendatario. Se venderá con la base de 50 y 55 centavos los 75 decímetros cuadrados (cada vara cuadrada). Se dará opción de uno á varios lotes. Los títulos son perfectos. Las escrituras se otorgarán por la oficina del escribano señor Antonio Santangelo.

EL DOMINGO 2 de Abril á las 3 de la tarde sobre el mismo terreno, venderemos por orden del señor juez Dr Andrés Baires, secretaría Dr. Pedro M Melendez, como perteneciente á la sucesión de don Andrés Beltrane. La superficie de los lotes varía entre 162 y 515 metros cuadrados. Condiciones de pago: 25 o|o al contado, 25 o|o á un año, 25 o|o á dos y 25 o|o á 3 años de plazo con hipoteca de la misma tierra sin interés. Descuento 6 o|o anual sobre las cantidades á plazo á los que paguen al contado. Seña 8 o|o que se deducirá de la primera cuota. Comisión 2 o|o á cargo de los compradores. Otros informes y planos, pídanse en nuestra casa, San Martín 48.—V. S. LOBATO y Cía. m19

UNA FRACCION INTERE- sante, dividida en 8 lotes pequeños. Garro entre Rioja y Urquiza. Ubicación importante y de crecido movimiento, á 3 cuadras de Caseros y dos del bulevar Chiclana. Con adoquinado pago, teniendo tranvía por la calle Rioja, con cuya esquina lindan. Ese barrio no solamente ya es uno de los más lindos é interesantes del Sur, sino que sus muchos adelantos, comodidades y mejoras lo harán, sin duda, uno de los más importantes. Día por día se ve á la edificación moderna que avanza, ocupando con hermosas construcciones los pocos terrenos baldíos que allí existen y haciendo de las propiedades antiguas lindas casas modernas, que á la par que embellecen el barrio lo valorizan. Las dimensiones de los lotes los recomiendan y nos excusan de entrar en elogios. Ahí las propiedades de renta producirán un crecido interés. Base, $ 5.000 cada lote. Escrituras por el escribano señor Juan González Cané.

EL DOMINGO 2 de Abril á las 4 de la tarde. Miden 10 varas por 20. Tienen adoquinado pago al frente. Están unidos. Se dará opción. Seña 8 o|o. Comisión 2 o|o. Informes y planos, San Martín 48.—V. S. LOBATO Y Cía. m19

EN MIRAMAR, SECCION 3a. El solar 10, esquina de la manzana Q. A dos cuadras de la avenida y plaza Pueyrredón, centro del pueblo. Base pesos 3 la vara cuadrada. Títulos perfectos. Escrituras por la oficina del señor A. Silvano.

EL LUNES 20 de Marzo, á las 4, en nuestro salón, San Martín 42. Mide 20 varas á una calle por 50 á la otra Seña 8 o|o. Comisión 2 o|o. Informes y planos, San Martín 48.—V. S. LOBATO y Cía. m18

EN MAR DEL PLATA — EN la loma del Tiro á la Paloma; en el barrio de porvenir y de lujo, donde están los palacios de los señores Enrique Anchorena y muchos otros que están construidos y que se construirán. Son 16 lotes en la quinta 205, manzanas 2 y 4 con frente á las calles Arenales, La Madrid, General Roca y San Lorenzo y sobre Tucumán, cuyo asfalto se construirá en el corriente año. A 4 cuadras de la estación nueva y á 3 del bulevar Sarmiento. Base, $ 6 v. c. Mitad al contado, 1|4 parte á seis meses y otra á un año con pagaré hipotecario y 7 por ciento de interés, adelantado. Títulos perfectos. Escrituras en Mar del Plata por la oficina del señor Eliseo Parada ó en Buenos Aires por la del señor Basilio Contreras, dentro de los 30 días.

EL DOMINGO 26 de Marzo, á las 11 de la mañana, en nuestra sucursal de la rambla de Mar del Plata. Los lotes miden de 10 á 17 metros de frente por 25 á 45 de fondo. Seña, 8 por ciento Comisión, 2 por ciento. Otros informes y planos, San Martín 48.—V. S. LOBATO y Cía. m17

TERRENO CON EDIFICIO de madera.—A una cuadra del bulevar Belgrano y de Castro Barros, en barrio bien edificado y de mucho porvenir, Quito 3957 entre Yapeyú y Artes y Oficios. Base $ 21 v. c. Título perfecto. Si el comprador lo desea, puede continuar con una hipoteca de $ 7.000 con vencimiento al 7 de Diciembre del corriente año, con 8 1|2 o|o.

EL DOMINGO 26 de Marzo á las 4. Mide 10 varas por 42.72 á un lado y 43.30 al otro. Tiene 4 piezas de madera, w. c., árboles frutales, afirmado pago, etc. Se entregará llave en mano. Seña 8 o|o, comisión 2 o|o. Informes, San Martín 48.—V. S. LOBATO y Cía. m19

JUDICIAL — MUY IMPOR- tante. En Avellaneda. 163.368 metros cuadrados de terreno á 3 cuadras al Norte de la Crucecita hasta donde llegan los tranvías números 21 y 22 del Anglo Argentino. Son diez manzanas completas y fracciones de otras que dan frente á las importantes calles Roca, Castelli, Olavarría, Suárez y otras, abiertas y trazadas de acuerdo con la municipalidad de Avellaneda. Se venderá en cuartos de manzana con opción á la manzana íntegra. Los terrenos en venta están materialmente rodeados por el macizo de la edificación de Avellaneda y la calle Roca es tan importante que está iluminada con focos eléctricos. Base, $ 4 el metro cuadrado ($ 3 v. c.) Al contado. Títulos perfectos. Escrituras por la oficina del escribano señor José Escertier.

EL JUEVES 30 de Marzo á las 4 en nuestro salón de ventas San Martín 42. Venderemos por orden del señor juez doctor Federico Helguera, hoy á cargo del doctor Juárez Celman, secretaría del doctor Jorge Sauze, en el expediente seguido por los señores Rodolfo B. Giménez y otros con don José Sassi por división de condominio. Los especuladores tienen amplio margen para revender en pequeños lotes que ahí, en ese sitio serían disputados á precios muy altos. Invitamos á visitar los terrenos. Los tranvías 21 y 22 y todos los de la línea á Quilmes pasan á 200 metros de los terrenos. Debe irse por la calle Olavarría (en la Crucecita) y de ahí 3 cuadras al Norte. Se exigirá 8 o|o. de seña en el acto del remate y nuestra comisión del 2 o|o. Otros informes y planos pídanse en nuestra casa, San Martín 48.

A 3 años de plazo

LA MANZANA

Cabildo, Colegiales, Esteco y 3 de Febrero

EN LOTES

El Dgo. 9 de Abril, á las 4

PLANOS, SAN MARTIN 48

V. S. LOBATO & Cía.

CABILDO, COLEGIALES, 3 de Febrero y Esteco, la mejor manzana del codiciado Belgrano sobre dos importantes avenidas adoquinadas, venta en 27 lotes, sin base, pudiendo pagarse el importe una parte al contado y el resto en uno, dos y tres años de plazo con 7 o|o de interés.

EL DOMINGO 9 de Abril á las 4 en los mismos terrenos. Hay lotes de 10 á 12 varas de frente por 31 á 49 de fondo. Las esquinas miden de 600 á 800 varas cuadradas. Después detalles. Otros informes, planos, etc. Pídase en nuestra casa, San Martín 48.—V. S. LOBATO y Cía. v23

José M. Sellanes y Cía.

EN GENERAL URQUIZA— Seis lotes de terreno, entrando dos esquinas, calles Miller, Mar Chiquita, Congreso y Valdenegro, con superficies ideales de 296 y 253 varas, respectivamente. Base, 5 $ vara cuadrada. Mitad al contado y el resto á un año de plazo con el interés del 6 por ciento anual. Los terrenos en venta están ubicados en parajes de gran valorización, donde todos desean hacerse con una propiedad, porque saben muy bien que su valor aumenta diariamente en estos parajes. Visítenlos; el tranvía 96 los deja á sólo 200 metros de los terrenos.

EL DOMINGO 26 de Marzo, á las 3 de la tarde, sobre los mismos. Solicíten datos y planos, Florida 211.—José M. Sellanes y Cía. m19

EN GENERAL URQUIZA— Casita chiche, calle Núñez entre Zado y Achega, frente al chalet de Masiotti. Mide 10 por 45 varas, á plazos. Base, $ 1.932 pagaderos en 84 mensualidades de 23 $, el excedente de la base será al contado. Edificio en cal, con dos amplias piezas, cocina, w. c., galerías, mosaicos, cielos rasos de yeso, pisos pino de tea, cercado de alambre tejido, etc., á pocas cuadras de la estación y tranvías; es una ocasión. Deben aprovecharse. Visítenla.

EL DOMINGO 26 de Marzo, á las 3.30 de la tarde, en la misma propiedad. Datos, Florida 211.—José M. Sellanes y Cía. m19

EN PALERMO — CASA EN mensualidades, calle Guayanas entre Arguibel y Carranza, á 100 varas de la Avenida Rivera. Mide 10 por 62 varas. Base, 14.000 $. Reconoce una hipoteca al Banco Hogar Argentino de 9.250 $ que se amortizan á razón de 80.10 $ mensuales, el excedente al contado. Edificio en cal, compuesto de 6 piezas, cuarto de baño, cocina, w. c., galerías, mosaicos, carpintería de cedro, columnas, etc.; con tranvías á todas direcciones. Puede visitarse. Por más datos y planos á nuestra casa central, Florida 211 U. T. 1661 (Avenida).

EL DOMINGO 26 de Marzo.—José M. Sellanes y Cía. m19

D. R. Demarchi y Cía.

LA FORTUNA AL ALCAN- ce de todos, remataremos con la ínfima base de 1 $ el lote, en 30 mensualidades. La quinta Repetto en Ferrari, F. C. S., dividida en 350 lotes.

EL SABADO 25 y DOMINGO 26 de Marzo, á las 4 de la tarde, en nuestra casa, Lima 242. Ferrari es el pueblo de más porvenir del Sur. Hay actualmente más de 12.000 habitantes, edificios de importancia. La sociedad italiana, Bancos y escuelas, etc. Los terrenos en venta son los más altos y mejor situados del pueblo. Nadie debe de faltar. Condiciones de venta: tres mensualidades en el acto del remate y tres al recibir los títulos. Títulos perfectos. Comisión, 2 por ciento. Datos y planos, en nuestra casa, Lima 242. m18

E. de Chapeaurouge

PUEBLO Y COLONIA INGE- niero Luiggi, sección 1a. lote 21, letra A, de la Pampa Central, saldo de chacras, quintas y solares.

EL SABADO 25 de Marzo á las 2 p. m. en el local del club social del mismo pueblo, remataré todo lo que queda de estas magníficas tierras especialísimas para alfalfa, con agua dulce á 3 y 4 metros. Este pueblo fundado hace cinco meses, tiene en la fecha más de cien casas, muchas de ellas de material hechas á todo costo. La venta se hará sin base y en las condiciones de pago siguientes: solares y quintas chicas. 10 o|o en el acto del remate al firmar el boleto, 15 por ciento á los 30 días, 25 o|o al 20 de Septiembre de 1911, 25 o|o al 20 de Marzo de 1912, y 25 o|o al 20 de Septiembre de 1912, sin interés y al que desee pagar al contado se le hará el 5 o|o de descuento. Chacras y quintas grandes: 10 o|o al firmar el boleto, 30 por ciento al escriturar á los 30 días, 30 o|o el 20 de Marzo de 1912 y 30 por ciento el 20 de Marzo de 1913 con el 7 o|o de interés pagadero por semestres adelantados y garantía de la misma tierra. Comisión 2 o|o. Por datos á mi escritorio, Reconquista 545 ó en Ingeniero Luiggi á mi encargado, señor E. Puccinelli.—E. De Chapeaurouge. m8

José Conti

EN SAN MARTIN — A pla- zos, 5 lotes de terreno, ubicados en el mejor paraje de la planta urbana del pueblo, con frente al bulevar 25 de Mayo, y con todos los recursos propios de los barrios centrales, luz eléctrica, aguas corrientes, árboles frutales y forestales, cercados de pared, verja, molino, una habitación, etc. Distan tres cuadras de la estación del F. C. C. A. y 1|2 de la avenida principal (Belgrano) y 3 del tranvía Lacroze. Base pesos 5 la vara cuadrada. Dan frente al bulevar Ayacucho (antes 25 de Mayo), entre Pueyrredón y Rivadavia y miden 10 varas por 50 cada uno. Forma de pago, si se quiere, mitad al contado y mitad á un año de plazo, con 7 por ciento de interés. Seña 5 o|o y 2 o|o de comisión. Títulos perfectos. Planos, Bolívar 189.

EL DOMINGO 26 de Marzo, á las 5. —JOSE CONTI. m18

EN FLORES — PRECIOSA casa nueva, lista para ocuparse, estilo moderno, espaciosa y sólida. Consta de sala, dormitorio, comedor, cuarto de baño, cocina, pieza de altos, cielos rasos de yeso decorados, patios de mosaicos. Calle Gaona 3370, entre Terrada y Nazca. Consta el terreno de 8m60 de frente por 28.53 al E. y 21 al O. Base pesos 10.000, que se podrán pagar entre 1 á 3 años de plazo con el 9 por ciento de interés y el excedente al contado. Seña 8 o|o y 2 o|o de comisión. Datos, Bolívar 189.

EL DOMINGO 26 de Marzo, á las 3.30. —JOSE CONTI. m18

Publio C. Massini & Cía.

CASAS

STUD MIGUELETES 1336, entre Esteco y Zabala, y también puede decirse con frente á la Avenida Vértiz, pues en ese punto las dos calles se juntan. Todo construído con materiales elegidos, y en una forma tal que se puede dividir en dos casas y listo también para edificar en altos. Está de acuerdo con las comodidades de la higiene y con intervención de las obras de salubridad. Mide 20 varas de frente por 80 de fondo. Consta de dos salones á la calle, 8 boxes, baño, cocina y dependencias. Pozo semisurgente, luz y motor eléctrico, un depósito para 4.000 litros de agua. Todo en perfecto estado. Base, $ 30.000, pagadero mitad al contado y mitad á dos años de plazo con 7 por ciento de interés y garantía hipotecaria.

EL MIERCOLES 29 de Marzo, á las 3 de la tarde, en nuestra casa, San Martín 81. Visítese. Títulos perfectos. Seña, 8 por ciento. Comisión, 2 por ciento. Informes en nuestras oficinas.—Publio C. Massini y Cía. m18

MONTE EGMONT 1229, AL lado de la esquina de Paysandú. A una cuadra y media de la Avenida San Martín y 3 de Gaona, ambas con tranvías. Linda casita nueva, recién terminada, desocupada, llave en mano. Consta de comedor, tres dormitorios, cocina, baño y todas las dependencias necesarias. Toda edificada con materiales de primer orden. Amplia galería, balaustrada, carpintería fina, etc. Mide 10 varas de frente por 32.15 en un costado y 32.43 en el otro (ad-corpus). Base, $ 10.000, incluyendo en esta suma $ 4.000 cédulas argentinas acordadas que el comprador tomará á su cargo en la forma y estilo en plaza, abonando el excedente al contado.

EL DOMINGO 26 de Marzo, á las 4 de la tarde, en la misma propiedad, venderemos esta buena casa que recomendamos. Títulos perfectos. Visítese. Seña, 8 por ciento. Comisión, 2 por ciento. Más datos en nuestras oficinas, San Martín 81.—Publio C. Massini y Compañía. m18

ROJAS 151 y 163, ENTRE Yerbal y vía del F. C. O. A 1 cuadra de la avenida Rivadavia, plaza y 50 varas de la estación del F. C., lo que vale decir en pleno centro del Caballito, 2 buenas propiedades, nuevas, en perfecto estado; consta cada una de balaustrada al frente, 3 habitaciones, cocina, galería, y todas las dependencias. Edificada con materiales de primer orden, pisos pino tea, cielos rasos de yeso, mosaicos, etc. Mide cada una 8 varas por 30. Base, pesos 9.000 cada propiedad, incluyendo en esta suma, $ 3.500 en cédulas nacionales, serie L que el comprador tomará á su cargo en la forma y estilo de plaza.

EL DOMINGO 26 de Marzo á las 4.30 p. m. en las mismas propiedades, venderemos estas dos buenas casas que recomendamos por su brillante ubicación. Títulos perfectos. Seña 8 o|o. Comisión 2 o|o. Renta $ 70 y $ 75 cada una. Informes en nuestra casa, San Martín 81.—Publio C. Massini y Cía. m15

do el que las anticipe sin descuento alguno, el que prefiera pagar el total al contado gozará de un descuento del 15 o|o, recibiendo en seguida su escritura libre de todo gravamen, por ante el escribano, Rodolfo F. Bernardo, avenida de Mayo 605. Los que quieran visitar estas chacras pueden hacerlo por General Acha, en el hotel Apolo, hay carruajes y en el lote lindero al campo en la casa de negocio El Carancho de don Lucas Vásquez encontrarán alojamiento barato, nosotros proporcionaremos pasajes de ferrocarril ida y vuelta á mitad de tarifa. Nuestra comisión de 2 o|o es á cargo del comprador. Planos y más datos en nuestras oficinas, San Martín 81.—Publio C. Massini y Cía. f24

CAMPO EN TORNQUIST — 1.560 hectáreas, 72 áreas de muy buen campo á una legua del pueblo y estación Tornquist, F. C. S. (vía Lamadrid) á Bahía Blanca de donde dista una hora y media de ferrocarril. Zona del trigo, donde se produce mejor; alambrado por todos sus costados, 2 pozos de muy rica agua; arrendado hasta Marzo de 1912 (un año), á razón de $ 7 la hectárea, pudiendo obtenerse mucho más con facilidad. Venta absolutamente decidida con la ínfima base de $ 70 la hectárea, incluyendo una hipoteca por $ 70.000 en cédulas nacionales de la serie L, qué el comprador podrá tomar á su cargo en forma y estilo de plaza, abonando el excedente al contado.

EL MIERCOLES 29 de Marzo á las 3 p. m. en nuestra casa San Martín 81 venderemos este buen campo, que dada su excelente ubicación resultará un excelente negocio para quien lo adquiera. Para visitarlo puede dirigirse al señor J. R. Pizzarro en Tornquist. Títulos perfectos. Seña 8 o|o. Comisión 2 o|o. Más datos y planos en nuestras oficinas, San Martín 81.—Publio C. Massini y Cía. m11

Linea de tranvia que suspende un remate

Tenemos conocimiento de que los rieles y demás material para el tranvía eléctrico por el bulevar CABILDO HASTA EL TIGRE, se encuentra todo en el puerto esperando el barco turno para sus operaciones de descarga.

RETIRAMOS DE LA VENTA, POR EL MOMENTO, LOS 93 LOTES EN VICENTE LOPEZ, SOBRE CABILDO Y AVENIDA SAN MARTIN, que teníamos anunciado para el DOMINGO 26 DE MARZO.

Oportunamente fijaremos nueva fecha á la subasta.

Queremos que lo que era una promesa de nuestros avisos sea una realidad el día del remate y que los interesados vean las vías y el cable extendidos en todo el frente del terreno en venta.

Un compás de espera y mayor seguridad de utilidades para los que tengan la buena suerte de comprar uno ó más lotes en estos incomparables terrenos de VICENTE LOPEZ que venderemos en 48 mensualidades, sin interés.

PUBLIO C. MASSINI & Cía.

DOS CASAS BERUTI 1347 y 1369, entre Canning y Aráoz. En el mejor barrio de Palermo, puramente de familias, á un paso del Jardín Botánico, situación muy solicitada, con todos los adelantos y comodidades á mano. Dos buenas casas, algo antiguas, compuestas cada una de 5 habitaciones y demás dependencias. Miden 10 varas de frente por 30 de fondo, lo que constituye unas medidas ideales. Base, $ 14.000 cada propiedad, pagadero mitad al contado y mitad á un año con 7 por ciento de interés.

EL DOMINGO 26 de Marzo, á las 4 de la tarde, en las mismas propiedades, venderemos estas dos lindas casas que las recomendamos por su brillante ubicación. Títulos perfectos. Seña, 8 por ciento. Comisión, 2 por ciento. Informes en nuestras oficinas, San Martín 81.—Publio C. Massini y Cía. m18

AVENIDA LA PLATA 840.— Entre Europa (hoy Carlos Calvo) y Guandacol, muy buen barrio, con adoquinado pago, al frente y tranvía; entre modernas construcciones. Buena casa, nueva, en perfecto estado de conservación. Consta de salón de negocio al frente, con cortinas de acero, comedor, 4 dormitorios dos patios al fondo, galpón, cocina y todas las dependencias. Edificada con materiales de primer orden y elegidos. Desocupada, llave en mano. Mide 10 varas por 51 (ad corpus). Base, $ 27.000.

EL DOMINGO 26 de Marzo, á las 3 de la tarde, en la misma propiedad, venderemos esta buena casa que recomendamos la visiten. Títulos perfectos. Seña, 8 por ciento. Comisión, 2 por ciento. Informes en nuestras oficinas, San Martín 81.—Publio C. Massini y Compañía. m18

AVENIDA VERTIZ 1254, en- tre Colegiales y Esteco. A tres cuadras del paseo de las Barrancas de Belgrano, lo ideal para vivir, doble vía de eléctrico al frente, casa moderna estilo chalet, de una planta, con jardín al frente, hall, 5 habitaciones, baño, cocina, pozo semisurgente de acuerdo con las ordenanzas vigentes, todo hecho con materiales de primer orden, en perfecto estado de conservación. Recomendamos especialmente visiten la propiedad de 2 á 5 p. m. Venta resuelta con la ínfima base de $ 30.000 á pagarse mitad al contado y mitad á dos años de plazo con 7 por ciento de interés y garantía hipotecaria. Mide 16.85 varas de frente á la Avenida Vértiz por 49.94 varas de fondo hasta encontrar la calle Migueletes, sobre la que tiene 10 varas de frente. Superficie, 561.90 varas cuadradas.

EL DOMINGO 26 de Marzo, á las 5 de la tarde, en la misma propiedad. Títulos perfectos. Seña, 8 por ciento. Comisión, 2 por ciento. Más datos en nuestras oficinas, San Martín 81.—Publio C. Massini y Cía. m18

TERRENOS

CESPEDES ENTRE CABIL- do y General Paz.—En la antigua fracción de Tornquist. Dos lindos lotes de 10 varas de frente por 55 de fondo, lotes 35 y 36 de la manzana B. Barrio que no necesita elogios para ponderar la ubicación, á pocas varas de la Avenida Cabildo con adoquinado y doble vía de eléctrico; entre grandes y nuevas construcciones de lujo. El lote 36 reconoce una deuda por 12.291.60 pesos y el lote 35, 11.776, deudas que equivalen á razón de $ 22 la vara cuadrada y que se paga en 24 mensualidades sin interés, de estas deudas se harán cargo los compradores, abonando el excedente al contado. Base las deudas, equivalentes á $ 22 la vara cuadrada.

EL DOMINGO 26 de Marzo, á las 2 de la tarde, en los mismos terrenos, venderemos estos dos lindos lotes. Escrituras ante el escribano José Bartolomé Martín. Títulos perfectos. Seña, 8 por ciento. Comisión, 2 por ciento. Más datos y planos, en nuestras oficinas, San Martín 81.—Publio C. Massini y Cía. m18

CUATRO LOTES CENTRA- les.—Dos con frente á la calle Rawson entre Díaz Vélez y Potosí, y dos con frente á la calle Potosí entre Gascón y Rawson. A un paso de las Avenidas Rivadavia y Corrientes y á pocas varas de Gascón y Díaz Vélez, ambas adoquinadas y con eléctricos. Barrio de primer orden, todo edificado, terrenos aparentes para cualquier aplicación y especial para casas de renta. Venta con opción, sin base, á tanto la vara cuadrada, pagadero mitad al contado y mitad á un año de plazo con 7 por ciento de interés.

EL DOMINGO 26 de Marzo, á las 2 de la tarde, en los mismos terrenos, venderemos estos cuatro lindos lotes que recomendamos. Títulos perfectos. Escrituras ante el señor Silvio Chiltegui. Seña, 8 por ciento. Comisión, 2 por ciento. Más informes y planos, en nuestras oficinas, San Martín 81.—Publio C. Massini y Cía. m18

EL PRIMER GRAN REMA- te por mensualidades del año. En Belgrano. La antigua quinta Sanguinetti, hoy urbanizada y absolutamente rodeada de edificación, en el punto más alto y de más porvenir de la parroquia, con frente al bulevar Congreso (en breve con adoquinado y tranvía), calles Quesada, Iberá, Guayra, Manuela Pedraza, Forest, Estomba, Tronador, Plaza y vía del ferrocarril Rosario, ramal al Tigre. A una cuadra de la estación Coghlan, dos cuadras del bulevar Monroe, dos cuadras del tranvía por Congreso, 5 de Donado con eléctrico número 96, y 8 de la Avenida Crámer con tranvías números 35 y 37. 14 manzanas divididas en 287 lotes de todas dimensiones que venderemos sin base, á tanto por vara cuadrada, pagaderos en 40 mensualidades, sin interés y sin más desembolso que una mensualidad de garantía en el acto del remate y dos más al retirar el título provisional, haciéndose un descuento de 8 por ciento sobre la parte á plazos al que opte por el pago total al contado. Es la única fracción de ese gran barrio, donde todo es progreso y valorización, y es también una única oportunidad para poder ubicarse bien, en punto donde se tienen todas las comodidades á mano y que dentro de muy breve tiempo se verá totalmente edificado. En uno de los lotes hay una espléndida casa-habitación y se venderá también sin base, pagadero como los terrenos en 40 mensualidades. Recomendamos, pues, esta venta sin hacer mayores comentarios, tanto á los especuladores, como á los pequeños comerciantes y especialmente á los que deseen construir su casa propia en un barrio de cuyo porvenir y valorización ya nadie discute. Esta gran venta la efectuaremos sobre los mismos terrenos.

EL DOMINGO 2 de Abril, á las 2.30 de la tarde. Visiten los terrenos y los que así lo hicieren harán el mejor elogio; para ello puede irse por el tren del Retiro hasta Coghlan, que hay á cada rato, ó bien tomar los tranvías más arriba indicados. Todas las manzanas cercadas con alambre tejido, las calles perfectamente abiertas y abovedadas con sus ochavas hechas. Títulos perfectos á satisfacción del comprador. Nuestra comisión es de 2 por ciento á cargo del mismo. Para mayor comodidad de los interesados, el día del remate pondremos trenes y tranvías gratis, para los cuales pueden pedir ya boletos, planos y todos los informes que crean necesarios en nuestras oficinas, San Martín 81.—Publio C. Massini y Cía. m18

PARA ESPECULAR — EN Cañuelas. 173.907 varas cuadradas divididas en 4 fracciones desde 17.900 á 120.000 varas cada una; á 700 metros de la estación del F. C. en paraje muy alto y poblado, con frente á calles perfectamente abiertas y abovedadas; son parte de los terrenos de Villa Basson. Tierra riquísima especial para cualquier destino y especialmente para especular, subdividiéndolas en pequeños lotes de muy fácil colocación. Venta con la ínfima base de 20 centavos la vara cuadrada, pagadera 3a. parte al contado, 3a. á 6 meses y 3a. á un año de plazo, sin interés.

EL MIERCOLES 22 de Marzo á las 3 p. m. en nuestra casa, San Martín 81, venderemos estas buenas fracciones que las recomendamos muy especialmente como excelentes negocios. Títulos perfectos. Escrituras ante el escribano señor Julio Gabastou, pasaje Roverano. Seña 8 o|o. Comisión 2 por ciento. Informes y más datos en nuestras oficinas.—Publio C. Massini y Cía. m11

EN EL PUERTO DE LA CA- pital. Paseo Colón, Humberto I y Azopardo. 5.400 varas en lotes de todas medidas, con adoquinado y tranvías al frente, á un paso de la nueva aduana y de la dársena. Paraje de gran importancia comercial y de rápida valorización, pues en muy breve plazo de tiempo todas las casas mayoristas tendrán que radicarse allí, por ser un barrio de comercio. La subdivisión, comprende 11 lotes de 300 á 540 varas cada uno, lo que constituyen unas medidas especiales y aparentes también para levantar casas de departamentos que producirían alta renta. Venta con opción, sin base á tanto por vara cuadrada, pagadera 25 o|o al contado y el resto en 5 cuotas semestrales de 15 o|o cada una, con pagarés hipotecarios y 6 o|o de interés.

EL MIERCOLES 29 de Marzo á las 3 p. m. en nuestra casa, San Martín 81, venderemos estos valiosos terrenos que tienen un sin fin de aplicaciones. Escrituras ante el escribano señor Luciano Petcilh, San Martín 22. Títulos perfectos. Seña 8 por ciento. Comisión 2 o|o. Mayores informes y planos en nuestras oficinas, San Martín 81.—Publio C. Massini y Cía. m18

EN MARTINEZ. — CON frente á la Avenida Santa Fe (Cabildo) adoquinada desde el centro hasta San Fernando, y muy en breve con eléctrico, pues sus rieles empiezan á colocarse, hasta el Tigre, de acuerdo con la concesión Varela y Cúneo. 9 lotes ideales, de muy buenas medidas á sólo 6 cuadras más ó menos de la estación Martínez. Todo el mundo conoce la valorización que ha dado el bulevar Cabildo con su adoquinado, y hoy es el paseo obligado de los automóviles. Venta con opción, sin base, á tanto la vara cuadrada, pagadero: tercera parte al contado, tercera á 6 meses y tercera á un año de plazo con 6 por ciento de interés.

EL DOMINGO 26 de Marzo, á las 2 de la tarde, en los mismos terrenos, venderemos estos 9 preciosos terrenos. Títulos perfectos. Escrituras ante el escribano Tomás Herrera, 25 de Mayo 194. Seña, 8 por ciento. Comisión, 2 por ciento. Informes y planos, en nuestras oficinas, San Martín 81.—Publio C. Massini y Cía. m18

CAMPOS

AL SUR DE VILLA MERCE- des. Provincia de San Luis, departamento Pedernera. 11.700 hectáreas en 4 lotes de 3.115 á 2.753 hectáreas cada uno, á tres y media leguas de la estación Fortuna del ferrocarril Oeste, muy buen campo, próximo al pueblo Anchorena. Linda al Norte con Bartolomé Ginochio, al Sur con "La Verde" de Tomás Gómez, al Este con Anchorena de Madariaga y al Oeste con "La Felicidad" del doctor Molina. Tiene alambrados y poblaciones de alguna importancia. Venta por división de condominio con la ínfima base de 18 pesos la hectárea, á pagarse una tercera parte al contado, una tercera á un año y tercera á dos años de plazo con garantía hipotecaria del mismo campo, y 7 o|o de interés anual. Títulos perfectos, las escrituras se otorgarán ante el escribano de esta capital, señor Mario Novaro.

EL SABADO 8 de Abril á las 3 p. m., en nuestra casa, San Martín 81, venderemos este campo, sobre cuyo porvenir no es necesario hacer comentarios, pues es notoria la importancia y progresos que ha tomado esa zona en estos últimos años. Seña 8 o|o. Comisión 2 o|o. Para visitarlo, dirigirse al mayordomo de la estancia "La Felicidad", lindera al campo en venta. Más datos y planos en nuestras oficinas, San Martín 81.—Publio C. Massini y Cía. m18

UNA PRIMICIA — EL PRI- mer campo al Sur, con riego que sale á la venta en el Neuquén. Lote 9, sección 1a., lindando con el ejido del pueblo de Neuquén, capital del territorio, con una sucursal del Banco de la Nación, juzgado federal y mucho comercio. Comprende toda la extensión que el gobierno ha reconocido con derecho de agua, habiéndola calculado en 889 hectáreas, el campo está cruzado por la prolongación del ferrocarril del Sud á Chile, ésta será indudablemente la gran vía de comunicación con esa República, la línea penetra al campo en el kilómetro 5|500 y sale al kilómetro 9, desde la estación Neuquén, habiéndose establecido en esos puntos pasos á nivel; en el kilómetro 12, sobre la vía, ya terminada, se encuentra la primera estación, en la línea á Chile y en el kilómetro 7, es decir casi en el radio del campo se ha reservado terreno para establecer una parada del ferrocarril; el canal principal está completamente terminado y cruza al campo por el medio, y 4 canales secundarios en parte ya terminados, por el Gobierno Nacional, permiten el riego á las 889 hectáreas, concedidas para regar por las oficinas técnicas oficiales. El título de agua está ya extendido oficialmente, son los campos de porvenir en el país, la viña se producirá allí aun mejor que en Mendoza, según opinión de técnicos eminentes que lo han visitado.

EL SABADO 8 de Abril, á las 3 de la tarde, en nuestra casa, San Martín 81, venderemos estas 889 hectáreas para facilitar su adquisición se ha subdividido su superficie, con derecho de aguas en fracciones de 10 á 20 hectáreas, todas con calles de acceso á la parada del ferrocarril. La venta es sin base, al mejor postor, pagadero tercera parte al contado, tercera parte á un año y tercera parte á dos años con pagarés hipotecarios y 6 por ciento de interés y ofrecemos pasajes de ida y vuelta al Neuquén con el 50 por ciento de la tarifa, facilitando así la manera de visitarlo. Tenemos fotografías, planos, mapas é infinidad de datos para la mejor forma de ilustrar al criterio de los interesados. Debe tenerse presente que 10 hectáreas con riego equivalen á 100 del mejor campo que no las tengan. En el acto del remate exigiremos el 8 por ciento de seña y el 2 por ciento de comisión como es de práctica.—Publio C. Massini y Cía. m18

EN LA PAMPA CENTRAL, sección 24, fracción C, parte del lote 10. 2.600 hectáreas en un lote, campo conocido con el nombre de Pedro Arriola y figura en el plano á nombre del doctor E. de Benedetti. Linda con Cavia Hnos, Cordiviola y Caneto. Está muy próximo al ferrocarril proyectado de Bahía Blanca á San Rafael y próximo también al de Chos-Malal á Antuco. Campo bueno, apto para cualquier destino, con buena agua á poca profundidad. Base, $ 11 la hectárea, pagadera mitad al contado y mitad á un año con pagaré hipotecario y 7 o|o de interés pagadero por trimestres anticipados.

EL MIERCOLES 29 de Marzo á las 3 p. m. en nuestra casa, San Martín 81, venderemos este buen campo. Títulos perfectos. Seña 8 o|o. Comisión 2 por ciento. Informes y planos á San Martín 81.—Publio C. Massini y Cía.

CHACRAS DE 50 HECTA- reas á pagar por mensualidades. tierra de la mejor calidad para agricultura y ganadería. 96 chacras de 500.000 metros cuadrados cada una ó sea 50 hectáreas, con base de $ 15 por mes cada chacra pagadera en 80 mensualidades, todas con frente á calles y caminos de las secciones más próximas y más ricas de la Pampa Central, sección IX, fracción D, mitad Sur del lote 17, parte de la estancia que fué del doctor M. Ugarte, lindando con el importante establecimiento del doctor Juan Larraburu, doctor Bernardo Ader y herederos de Manuel Sosa. Distan 8 leguas de General Acha, importante población y estación del F. C. S., de todos conocido y en breve tendrá otro ferrocarril mucho más próximo. La venta es con opción de un lote á cuantos quieran y estos se entregarán medidos y amojonados. Excusado sería decir que se trata de un negocio serio, y la subdivisión de 50 hectáreas obedece á que entendemos que á estas distancias menores fracciones de tierra son inutilizables.

EL MIERCOLES 5 de Abril á las 3 p. m. en nuestra casa, San Martín 81, venderemos, estas chacras con la base de $ 15 por mes cada 50 hectáreas, dándose la posesión inmediata á todo el que lo solicite y sin más desembolso que 2 mensualidades de garantía en el acto del remate y 2 más al retirar el título provisional. La escritura definitiva se otorgará cuando se hayan pagado 30 mensualidades, ó á to-

Arturo Etchegaray

EN DIVISADERO, F. C. S. — Hoy pueblo y partido General Juan Madariaga. 3.200 hectáreas. Ensanche de su ejido con la venta de 1.500 hectáreas en lotes de chacras y 1.700 hectáreas en arrendamiento en lotes también de chacras, todas pertenecientes al establecimiento San Enrique del señor Enrique Guerrero, lindando con el ejido de la antigua Colonia Divisadero (hoy General Juan Madariaga), secciones Albarellos y Madariaga; campo alto de tierra negra muy rica en humus, agua dulce á tres y cuatro metros, apto para toda clase de cultivos y especial para papas, maíz y alfalfa, pues no existe tosca. El pueblo y colonia Divisadero (hoy General Juan Madariaga) con su ejido de 8.500 hectáreas y completado con esta venta y arrendamiento hasta 12.000 hectáreas demuestra su importancia; con sólo visitarlo y recordar que no hace tres años del primer remate, todo lo que pudiera decir parecería exagerado; así es que ruego á los interesados lo visiten y se den cuenta por propia visual de la importancia del pueblo, de que hay ya 8.500 hectáreas en pequeñas fracciones en manos de 300 compradores, que cuenta un pueblo importantísimo bien edificado con sus calles nivelándose y perfectamente delineadas, alumbrado á alcohol carburado, con fuertes casas de comercio, iglesia de gran estilo ya concluída que se inaugurará el 19 de Marzo en construcción el hospital donado por el doctor Carlos Madariga y su señora esposa y la casa municipal cuyos planos se están confeccionando, 1.200 casas de material, 4 grandes hoteles y toda clase de negocios. Todo esto unido al ramal de Guancho á Mar del Plata ya en construcción, dándole puerto á solo 2 1|2 horas y fácil salida á la leña y demás productos; hacen de este negocio una verdadera primicia. Venta liberal. Sin base, al mejor postor, con opción; y en el arrendamiento, base 14 $ la hectárea, pagadero por semestres adelantados.

EL DOMINGO 26 de Marzo en el hotel La Loma de Ubalde, donde estará mi bandera á las 2 p. m. remataré las chacras arriba expresadas con arreglo á las siguientes condiciones: en las ventas, 10 o|o al firmar el boleto 30 o|o al escriturar, 30 o|o á un año y 30 o|o á dos años de plazo con el 7 por ciento de interés anual y pagaré hipotecario. Al que abone al contado 2 o|o de descuento anual sobre las cantidades á plazo. Entrega y posesión inmediata de la tierra perfectamente amojonada por el ingeniero Arturo E. Shaw. Títulos perfectos. Escrituras ante los escribanos que se designarán el día del remate. En el arrendamiento un semestre adelantado al firmar el contrato que será en el acto del remate y que está á la disposición de los interesados en mi casa Cangallo 472 Buenos Aires ó en la de Francisco Beltrán en Divisadero á quien pueden recurrir para revisar el campo ó para planos. Comisión 2 o|o. sobre el valor de sus compras para los compradores, y para los arrendatarios 2 o|o sobre el total del contrato. m8

PUEBLO Y COLONIA. Doc- tor Enrique J. Smith. En Carlos Casares. 2.000 hectáreas con la estación Smith, F. F. C. C. G. S. de la P. de Buenos Aires, dentro del campo. Primer remate de este pueblo y colonia aprobado por el S. G. de la provincia en solares, quintas y chacras, al alcance de todo comprador. Sin base, á plazo con grandes facilidades de pago. Este pueblo y Colonia con la estación Smith del ramal de Nueve de Julio á Villegas, viene á llenar una necesidad, dando fáciles medios de comunicación á la parte más rica de Carlos Casares como es la de su deslinde con Lincoln que hasta ahora quedaba equidistante seis leguas de las estaciones Carlos Casares, Quiroga y Martínez de Hoz: especial para el cultivo del alfalfa que haciéndolo intensivo se puede sacar el costo de la tierra en una sola cosecha de semilla. Estas tierras las entrego á la venta en las condiciones más liberales, su gran porvenir por su ubicación en las mejores tierras del partido, su calidad inmejorable para agricultura y alfalfa de la cual es la zona que produce mejor semilla, el tener agua dulce de 3 á 5 metros analizada por la oficina del ramo del gobierno de la provincia como de buenísima calidad para beberla y el estar rodeada de colonias en todo su perímetro conjuntamente con la subdivisión de esta tierra es una garantía para que este pueblo que se forma tenga desde un principio vida propia.

EL DOMINGO 9 de Abril, á las 12 del día en el bar del señor Juan Balselle en Carlos Casares donde estará mi bandera procederé á la venta sin retirar lote, empesando por las chacras, después las quintas y por último los solares. La venta se hará con arreglo á las siguientes condiciones: Chacras y quintas: 10 por ciento al firmar el boleto en el acto del remate, 30 por ciento al escriturar dentro de los 70 días de la venta, 20 o|o á un año, 20 o|o á dos años y 20 o|o á tres años de plazo con el interés del 7 o|o y pagaré hipotecario, al que escriturase al contado, 2 o|o de descuento anual sobre las cantidades á plazo. Solares: En 36 mensualidades sin interés, debiendo entregar en el momento del remate cinco mensualidades como seña; al que abone al contado, 10 o|o de rebaja sobre las cantidades á plazo ó sea sobre las 31 mensualidades restantes. Las áreas de las chacras varían entre 14 y 55 hectáreas, las quintas entre 2 y 5 hectáreas y los solares entre 400 y 1.500 metros todos mensurados y amojonados por el agrimensor señor Estevan C. Rojas. Títulos perfectos. Escrituras por ante los escribanos que se designarán el día del remate. Comisión 2 o|o al comprador. Planos y más detalles á mi casa, Cangallo 472, Buenos Aires.—Arturo Etchegaray. m19

Arturo Demarco

EN BANFIELD — 20 LO- tes en 80 mensualidades sin interés. Base, 5 $ la mensualidad; en un paraje que surge en vigorosa edificación y mejoras edilicias. Están distanciados á 4 cuadras de la calle General Rodríguez adoquinada con doble línea de tranvías eléctricos á plaza de Mayo número 102, á una cuadra de la calle Vieytes y del tranvía á vapor, á 5 cuadras justas de la estación del ferrocarril, dan frente á las calles Uriarte, Tucumán, San Juan y Godoy Cruz. Condiciones de pago: tres mensualidades al firmar el boleto y otras tres al firmar la escritura ante los escribanos Benza y Avila, Avenida de Mayo núm. 695, cuyos títulos se garantes perfectos y están á disposición del que quiera revisarlos. Remataré en los mismos.

EL DOMINGO 26 de Marzo, á las 3 de la tarde. Tren gratis de ida y vuelta, que saldrá de la estación Constitución á las 2 de la tarde. Pidan planos y datos, Maipú 181, de 2 á 5, Buenos Aires. m19

Bacigaluppi y Rúa

Casa central: Avenida de Mayo 672 y 682.—Sucursales: Flores, Rivadavia 6640; Belgrano, Cabildo 2045; Almagro, Rawson 40; Villa Devoto, Gualeguaychú esq. Morán; en Mar del Plata, San Martín 259 y Rambla el Bristol; en Rosario de Santa Fe, Córdoba 820, y en Necochea, 26 de Mayo 55 al 59.

CASAS

COMO JUDICIAL — EN EL centro de los Nuevos Mataderos, 2 casas baratas, calle Montiel 328, 356 y 344, entre Av. Chicago y Arrecifes. Bases, 2.500 $ cada una. A plazos. Los terrenos miden 10x30 vs. c|u. y los edificios constan de 3 amplias piezas, cocina y w. c. c|u., galería, pisos de tea, cielos rasos, mosaicos, etc. Ubicación importante, á 4 cuadras de los eléctricos 45 y 48 y están en el centro de una zona donde se realizan grandes progresos que acentúan notablemente la valorización. Más datos, Av. de Mayo 672|82 ó Rivadavia 6640.—Bacigaluppi y Rúa.—R. 2385.

EL DGO. 26 de Marzo, á las 3. m19

POR POCO DINERO — EN Villa Devoto, una buena propiedad para obreros, calle Campana 5170, entre Cabezón y San Alberto. Mide 10 por 33.33 varas. Edificio en buen estado, compuesto de 2 habitaciones, galería, cocina y w. c.; cielos rasos de yeso, patio mosaico, cercos pared, etc. Base definitiva, $ 2.800. Paraje alto y de mucha edificación moderna. Más datos, Av. de Mayo 672-82 ó suc. Devoto.—Bacigaluppi y Rúa.—R. 2389.

EL DGO. 26 de Marzo, á las 3.30 m19

VENEZUELA esq. ARTES Y Oficios. Buena propiedad construída sobre terreno de 16.50 por 20.50 varas. Base, 25.000 $ pagaderos 1|2 al contado y 1|2 á 1 año de plazo con el 7 o|o de interés y garantía hipotecaria. Edificio compuesto de salón en la esquina, 6 habitaciones, sótano en el salón, cocina, 1 pieza en altos y w. c. Carpintería de pino, pisos de tea, cielos rasos de yeso, patio de mosaicos, pozo con bomba y demás detalles. Ubicación importantísima que no necesita ponderaciones de ninguna especie; basta su proximidad á las grandes avenidas que la rodean para indicar esta venta como excepcional. Más datos, Av. de Mayo 672|82.—Bacigaluppi y Rúa.—R. 2373.

EL DOMINGO 26 de Marzo, á las 4. m19

*EN 120 MESES, SIN INTE*rés, dos lindas casas en el mismo centro de Villa Devoto, calle Pareja 3719 y 3725, entre San Nicolás (con tranvía) y Esperanza. Mide cada una 10 por 27.54 varas y se componen: el número 3719 de verja y jardín al frente, 3 amplios dormitorios, 1 pieza de servicio y otra en altos, baño, cocina, galería, pisos y cielos rasos de madera, etc. El núm. 3725 consta de sala, frente imitación piedra con balcones y celosías de cedro, 4 dormitorios, baño interior, pieza de servicio en altos, cocina, galería, pisos y cielos rasos de madera, gas y molino de agua que surte á ambas propiedades, etc. Base, $ 80 y 120 por mes, respectivamente, abonándose 2 mensualidades en el acto del remate y 3 al escriturar en seguida por ante el señor Cappa. Distan una cuadra de la estación Devoto del tranvía Lacroze y 4 de la del F. C. P. Están desocupadas y pueden visitarse en cualquier momento. Más datos, Av. de Mayo 672-82 ó suc. V. Devoto.—Bacigaluppi y Rúa.—R. 2378.

EL DGO. 26 de Marzo, á las 4.30. m19

*EN MAR DEL PLATA, PRO*piedad central, bulevar Luro 610 (asfalto pago), entre España y Jujuy (quinta 43). Mide 9x50 vs. Base, pesos 12.000: mitad al contado y 1|2 á 1 y 2 años de plazo con el interés del 7 o|o. El edificio, bien construído, se compone de sala con balcones á la calle, 2 amplios dormitorios, galpón, cocina, con su pileta de azulejos, w. c., pisos de tea, cielos rasos de madera, galería de material, patio de mosaico, umbrales de mármol, cercos de pared, carpintería moderna, vereda de mosaico y frente imitación piedra. La ubicación más interesante é importante del elegante balneario, frente mismo á la principal arteria de la ciudad. Bulevar Luro con asfalto y doble vía de tranvía y distante tan sólo 1 cuadra de la estación del tranvía y plaza Rocha é igual distancia del bulevar Independencia y circundados de grandes casas de comercio. Seña 8 o|o. Comisión 2 o|o. Mayores detalles é informes Av. de Mayo 672|82 ó sucursal Mar del Plata, Rambla del Bristol.—Bacigaluppi y Rúa.—R. 2372.

EL DGO. 26 de Marzo, á las 4 1|2, en la misma propiedad. m19

TERRENOS

*EN BAHIA BLANCA — EX*cepcional negocio para especular, 82 lotes en la chacra 413. Base 35 cts. la vara cuadrada. En 36 mensualidades. Sin interés. Tierra alta y pareja, en un sitio equidistante de los grandes centros de trabajo y de progreso. Unica fracción disponible en una zona donde á diario se producen transformaciones que valorizan rápidamente la propiedad. Se hallan estos terrenos á una legua y media de la plaza Rivadavia, ó sea el centro mismo de la ciudad de Bahía Blanca, existiendo un proyecto de tranvía eléctrico que pasará cerca de los terrenos y otro de ferrocarril, á sólo 8 cuadras de Villa Pronsato, á 18 de los grandes talleres del F. C. B. A. al Pacífico y á un paso de las casas para obreros de los citados talleres. Como se ve el paraje en venta está rodeado totalmente de obras de progreso que atestiguan el valor de los terrenos y su porvenir. Sin citar á la ciudad cuyos progresos asombrosos extienden los límites de la edificación, hemos de ver dentro de breve transformado en uno de sus barrios las tierras en venta, una vez que los múltiples proyectos se conviertan en positivas realidades, lo que será dentro de poco. Más datos, Avenida de Mayo 672 al 82.—Bacigaluppi y Rúa.—R. 2.362.

EL JUEVES 23 de Marzo á las 3.30 p. m. en nuestro salón de ventas. Avenida de Mayo 672 al 82. m15

EN MAR DEL PLATA — Terreno calle Maipú entre bulevar Independencia y Salta, (manzana 144). Base, 18 $ la v. c. Mitad al contado y mitad á 6 y 12 meses de plazo. 7 o|o de interés con pagaré hipotecario. La ubicación no puede ser mejor, á sólo 100 metros de la Rambla y playa La Perla, plaza España y Esplanada del Centenario; este paraje es magnífico, por tener á mano toda clase de comodidades. Datos Av. de Mayo 672|82, ó sucursal Mar del Plata, Rambla del Bristol.—Bacigaluppi y Rúa.—R.2352.

EL DOMINGO 26 de Marzo á las 4. en los mismos terrenos. m19

EN AVELLANEDA — EN la estación Sarandí, magnífico terreno á una cuadra de la estación del ferrocarril é igual distancia del tranvía eléctrico á Quilmes, ó sea de la gran Avenida Mitre, arteria importantísima á cuyo costado corre el camino de automóviles á La Plata, calle Ortiz 125. Mide 9.18 por 36.10 vs. en un costado, 37.80 en el otro y 8.81 vs. en el contrafrente. Base, 4 $ la vara. La notable ubicación de este terreno hace innecesario todo elogio, pues la proximidad de la estación Sarandí, la espléndida edificación que la rodea y los asombrosos progresos de esa pintoresca localidad son alicientes para presentar este negocio como uno de los pocos que ofrecerse puedan en esas inmediaciones. Datos, Avda. de Mayo 672 y 682.—Bacigaluppi y Rúa.—Rta 2374.

EL DGO. 26 de Marzo, á las 4. m19

*EN MIRAMAR! — BALNEA*rio que progresa día á día. 5 magníficos terrenos que forman el triángulo de la manzana M, sección 4a., haciendo cruz con la plaza Garibaldi. Base, $ 4.50 la v. c. 1|2 al contado y 1|2 á 6 y 12 meses de plazo sin interés. Soberbia ubicación, en una de las posiciones más lindas y apropiadas para edificar la casa de renta ó la de habitación. Estos terrenos, que su porvenir no se discute, sólo distan dos cuadras de la rambla y playa, 4 del gran bulevar Mar del Plata, y rodeados de edificación. Seña 8 o|o. Comisión 2 o|o. Informes y detalles Avenida de Mayo 672|82 ó sucursal Mar del Plata, Rambla del Bristol.—Bacigaluppi y Rúa.—R. 2364.

EL JUEVES 23 de Marzo á las 4, en nuestro salón de ventas. m19

*SOBRE OLIVOS — BOR*ges y B. Mitre, saldo de 235 lotes. Base, 10 $ por mes cada uno en 80 meses. Con frente á la Av. Santa Fe y en el sitio culminante donde está reunida una moderna edificación. Después detalles. Avenida de Mayo 672 al 82.—Bacigaluppi y Rúa.—R. 2270.

EL DGO. 2 de Abril á las 3 p. m.

EN MAR DEL PLATA — 4 terrenos de ideales dimensiones en la manzana C, de la chacra 338, que forman la esquina del bulevar Patagones que en breve se adoquinará, y calle 12. Base $ 3.30 v. c. 1|3 parte al contado y el resto á 6 y 12 meses de plazo con pagaré hipotecario. Los terrenos quedan frente al bulevar Patagones, tienen forzosamente que tener un porvenir indiscutible; este bulevar, como hemos dicho anteriormente, se va á adoquinar y posiblemente pasará el tranvía á nafta de la concesión Boillat que irá directamente hasta el bulevar Mar del Plata y desde este punto hacia el Golf Club. Distante solamente 5 cuadras de la playa y donde se está subdividiendo mucho; esto contribuirá á que este paraje se edifique notablemente. Datos y planos, Avenida de Mayo 672|82, ó sucursal, Mar del Plata, Rambla del Bristol.—Bacigaluppi y Rúa.—R. 2351.

EL DOMINGO 26 de Marzo á las 3.30 en los mismos. m19

EN BELGRANO — EN 60 meses, 100 lotes. Saldo final de la quinta de Chás, ubicados desde Cabildo hasta Avenida del Tejar y desde Quesada á Manuela Pedraza. Venta sin base, por cuenta y orden de la sociedad anónima Fomento Urbano y Rural. Después detalles.—Bacigaluppi y Rúa.—R. 2302.

EL DGO. 16 de Abril, á las 2.30.

Av. BELLA VISTA Y SAN Martín, á 100 mts. de estas importantes arterias. 2 terrenos frente á la calle Seguí y entre San Matías y Camarones. Miden 9.24x38.95 vs. c|u. Base, $ 7 la v. c. Miran al E. y se hallan en un paraje completamente edificado, dentro de una zona cuyos medios propios de vida le garantizan un positivo porvenir. Las líneas núms. 86 y 88 pasan por las avenidas citadas, que distan sólo una cuadra de los lotes en venta. Más datos Av. de Mayo 672-82 ó Rivadavia 6640.—Bacigaluppi y Rúa.—2370.

EL DGO. 26 de Marzo á las 5. m19

*FRENTE al PARQUE CHA*cabuco. Magnífica esquina de 25.61 vs. sobre la Av. Campana y 20.20 en Achával. Terreno de forma irregular, que tiene una superficie de 403.28 vs. Base 7 $ la v|c. Se halla á 100 metros de la Av. Curapaligüe, adoquinada, á 6 cuadras de Rivadavia, frente mismo al gran parque Chacabuco, rodeado de líneas de tranvías. Paraje que ostenta una compacta edificación moderna y donde el valor de la tierra crece á diario. Más datos, Av. de Mayo 672|82 ó Rivadavia 6640.—Bacigaluppi y Rúa.—R. 2375.

EL DOMINGO 26 de Marzo á las 3 1|2 m19

ESTACION DEVOTO, F.C.P. A 100 metros de ésta, la magnífica esquina Av. Chivilcoy y Asunción, en 2 lotes de dimensiones poco comunes: 12.32 y 11.50 varas de frente á la primera, por 35 varas de fondo. Sin base, pagándose 1|3 parte al contado, 1|3 á tres meses y 1|3 á seis meses, sin interés y con pagarés hipotecarios. Están cercados de alambre tejido y cerco vivo, tienen frutales finos, árboles de sombra, etc. El tranvía No. 86 á Plaza de Mayo pasa á 50 varas por Morán. Lindan con los palacios de los doctores Tamini y Devoto y con los chalets de los señores Laval, Buschiazzo y Andrade. Escrituras por ante González Cané. Más datos, Av. de Mayo 672|82 ó suc. Devoto.—Bacigaluppi y Rúa.—R. 2391.

EL DGO. 26 de Marzo á las 5. m19

*80 LOTES EN EL CABALLI*to, saldo último de una gran fracción (hoy totalmente edificada). A 6 cuadras al Oeste de la avenida La Plata, frente á la avenida Centenera y calles Cachimayo, Picheuta, Somellera y otras. Venta en 120 mensualidades, sin interés. Base 5 pesos por mes y 10.000 ladrillos de regalo por lote. Después detalles. Planos é informes, Avenida de Mayo 672 al 82 ó Rivadavia 6640.—Bacigaluppi y Rúa.—R. 2383.

EL DOMINGO 9 de Abril á las 3.

EN MAR DEL PLATA. LOS mejores terrenos del barrio Norte, 8 espléndidos lotes que comprenden la mitad NO. y SO. de la manzana 151, sobre el bulevar Independencia, en breve con asfalto y tranvía. Miden 12.11 y 15 vrs. de frente por 26, 35, 38 y 50 varas de fondo. Dimensiones excelentes que permiten levantar desde la modesta vivienda al suntuoso petit-hotel. Base ínfima de $ 14 la v. c. 20 o|o al contado y el resto á 6, 12, 18 y 24 meses de plazo con el interés del 6 por ciento firmando pagaré hipotecario. Escritura ante el señor Rodríguez Etcheto. Los progresos de ésta solicitada zona son asombrosos; la edificación se extiende en una forma notable y la valorización de la tierra toma gran incremento y esto tiene que suceder por que es el sitio donde están radicados los mejores y más elegantes chalets y donde hay toda clase de comodidades, como ser: luz eléctrica, cloacas, aguas corrientes y otras no menos importantes mejoras. Detalles, Avenida de Mayo 672|82 ó sucursal Mar del Plata, Rambla Bristol.—R. 2387.—Bacigaluppi y Rúa.

EL DOMINGO 26 de Marzo, á las 4.45 en los mismos terrenos. m19

*EN BELGRANO — PROXI*mo á la estación del F. C. R. Calle Olazábal entre Forest y Estomba. Mide 10x50 varas. Sin base, pagadero mitad al contado y mitad á seis meses, sin interés. Terreno alto y de gran porvenir por la calidad de las construcciones que se levantan en ese progresista barrio. Tranvías á corta distancia por las calles Acha, Donado y Crámer. Más datos, Av. de Mayo 672-82 ó Cabildo 2045.—Bacigaluppi y Rúa.—R. 2381.

EL DGO. 26 de Marzo, á las 5. m19

JUDICIAL — EN VILLA del Parque, en 40 meses el saldo de la importante fracción del concurso de don Andrés Spinetto, compuesto de 150 lotes con frentes á las calles Cuenca, Helguera, Santo Tomé, Lascano y otras. Sin base, á tanto la v. c. Orden del síndico liquidador, señor S. Normand en el concurso formado á don Andrés Spinetto, juez doctor Martín Herrera, secretaría González Gowland. Tren gratis. Después mayores detalles.—Bacigaluppi y Rúa. R. 2.126.

EL DOMINGO 9 de Abril, á las 2.30.

SOBRE LA Av. RIVERA — Propiedad Malabia 1032, entre Lerma y Jufré. Terreno de 10x38.12 vs. Base, 9.000 $. Reconoce una hipoteca de 4.500 pesos á 2 años de plazo al 10 por ciento de interés. El edificio se compone de 3 habitaciones grandes, 1 pequeña, otra pieza más de madera y un galpón. Buena carpintería, pisos de tea, cielos rasos, adoquinado pago, vereda, etc. Posición centralísima, en lo más caracterizado de la ciudad; distante sólo una cuadra de las Avs. Canning y Rivera. A 4 de Río de Janeiro, es decir en uno de los parajes que ofrecen mayores comodidades. Más datos, Av. de Mayo 672|82.—R. 2386.

EL DGO. 26 de Marzo. á las 4. m19

*EN LAS LOMAS DEL MI*rador con frente al importante bulevar Provincias Unidas. Calle en medio con el Mirador. 180 terrenos en 80 mensualidades. Base 5 $ por mes el lote. Estos terrenos distan pocas cuadras de los tranvías Nos. 45 y 48 que van á los Nuevos Mataderos, están frente mismo á la gran Av. Provincias Unidas, próximos al bulevar Circunvalación y lindando con la compacta edificación de la Floresta. Esto puede dar una idea de la enorme valorización á que están destinados, pues se trata de una ubicación cuyo porvenir se descuenta de antemano. Su magnífica ubicación topográfica y las arterias de importancia indiscutible que los circundan, escusan elogios. Condiciones de la venta: 3 mensualidades y el 2 o|o de nuestra comisión en el acto del remate y 3 mensualidades más dentro de los 15 días. Escrituras definitivas por ante los escribanos Mira y Del Valle. Posesión inmediata. Lotes amojonados dentro de calles abiertas y líneas municipales. Habrá tranvías gratis que saldrán de Victoria y Balcarce y carruajes en la esq. Murguiondo y Pcias. Unidas, para conducir á la concurrencia á los terrenos. Los que no alcanzaren los tranvías gratis, podrán tomar el 43, 42 y cualquier otro que vaya á la Plaza de Flores, siguiendo de allí en el 48 hasta Murguiondo y Av. Pcias. Unidas, donde habrá carruajes para el público. Más datos y planos, Av. de Mayo 672|82.—Bacigaluppi y Rúa.—R. 2396.

EL DOMINGO 26 de Marzo á las 3.30 m19

EN ADROGUE — AL LADO de la estación Turdera, 26 terrenos en 80 mensualidades, saldo de 4 manzanas edificadas ya. Base, $ 1.30 la vara. Tren gratis de Constitución á las 2. Después detalles. Datos, planos y boletos, Avenida de Mayo 672 al 82.—Bacigaluppi y Rúa.—R. 2.376.

EL DOMINGO 2 de Abril á las 3.30.

RIO IV Y HORTIGUERA — A 50 vs. de esta esquina, precioso terreno. Calle Hortiguera entre Don Cristóbal y Río IV. Lote No. 23. Ma. C. Mide 10x31.07 vs. y 32.26 en otro costado. Base 31.66 la v|c, que adeuda, pagaderos en 30 mensualidades de 228.69 y el excedente al contado. Ubicación inmejorable, á 1 cuadra de las Avenidas Provincias Unidas, Polvorín y Rivadavia, todas adoquinadas y con eléctricos á los diversos rumbos del municipio. Más datos, Av. de Mayo 672 al 82 ó Rivadavia 6640.—Bacigaluppi y Rúa.—R. 2393.

EL DGO. 26 de Marzo á las 4. m19

*EN SAAVEDRA — A LAR*gos plazos, terreno lindando con edificio. Calle Besares entre Roque Pérez y Melián. Mide 10x30 varas. Base, $ 2.50 v. c., incluídas 68 mensualidades de pesos 30.50 cada una, excedente al contado. Con muy poco desembolso se adquiere este lindo lote. Más datos, Av. de Mayo 672|82 ó Cabildo 2045.—Bacigaluppi y Rúa.—R. 2392.

EL DGO. 26 de Marzo á las 3 1|2. m19

*PARA CHALET — LA ES*quina Navarro y Av. Fernández de Enciso, situada á 3 cuadras de la estación Devoto del F. C. P. Tiene una superficie de 628 varas cuadradas que permitirá levantar la construcción de lujo en armonía con la importancia de las que la rodean. Sin base, pagándose mitad al contado y mitad á 6 y 12 meses, sin interés y con pagarés hipotecarios. Más datos, Av. de Mayo 672-82 ó suc. Devoto.—Bacigaluppi y Rúa.—R. 2390.

EL DGO. 26 de Marzo, á las 4. m19

CAMPOS

*CHACRAS, QUINTAS Y SO*lares, entre Mar del Plata y Miramar, en el nuevo pueblo Comandante Nicanor Otamendi, rodeando el andén de la estación Dionisia, del ferrocarril del Sud, partido General Alvarado, empalme de las líneas á Mar del Plata, Miramar y San Agustín, que ligará á Balcarce y Lobería, con el puerto de Mar del Plata. Este pueblo y colonia en la región más fértil y valiosa de Buenos Aires ha sido aprobado por decreto del gobierno de dicha provincia y está dividido en 72 manzanas, con 1.728 lotes, 137 fracciones de quintas y 134 de chacras, de tal manera que el comprador podrá adquirir desde un lote de pueblo á una manzana, quintas de 1 á 12 hectáreas y chacras de 4 á 50 hectáreas, todo dentro de calles. Cabe, pues, allí la gran chacra de trigo y papa, que es su especialidad, la pequeña huerta de verdura, de florestales y frutales, la granja modelo, el tambo el criadero de aves y cuanto se quiera, pues su proximidad á Mar del Plata, 30 kilómetros y 20 á Miramar, le garantiza mercado de consumo y puerto de embarque. El paraje es también ideal para la casa de recreo, de aquellos que deseando gozar del aire y tranquilidad del campo, quieran tener playas de mar á 15 minutos de ferrocarril. Es todo campo virgen, dedicado desde hace 60 años á la ganadería. Formaba parte del conocido establecimiento El Infierno, de don Carlos Otamendi y linda en su mayor extensión por el E. con el arroyo Brusquitas que lo separa de la Chapadmalal y de don Cornelio Viera; por el O. el arroyo El Durazno, que lo separa de Martínez de Hoz; por el N. con don Aparicio Villalba y por el S. con Adelina Otamendi de Acevedo Ramos. Como en esta venta se trata de algo muy especial, que conviene hacer conocer á todos, la tierra ha sido analizada por las oficinas química y agronómica del Ministerio de Agricultura de la Nación, quien la ha declarado apta para todos los cultivos de la región, revelándonos este análisis la existencia del 44 por mil de humus, cantidad notable, y muy poco común. El agua de la primera y segunda napa, analizada también por el departamento de higiene en la provincia de Buenos Aires fué reputada buena, para la alimentación. De estos estudios que son el mejor elogio de las tierras que ofrecemos, van autógrafos en los planos que ponemos á disposición de los interesados. Se ha donado al gobierno tierra para dos plazas públicas, dos colegios, municipalidad, policía, iglesia, casa del cura, corralón municipal, telégrafo, avaluación, potrero de policía y cementerio. El pueblo Comandante Nicanor Otamendi, por su ubicación privilegiada, por la gran zona de que será centro de atracción, rodeando la estación Dionisia, empalme de líneas importantes está llamado á ser uno de los más comerciales de la provincia. Para revisar el campo puede tomarse el tren que sale á las 6.40 a. m. de Mar del Plata y que regresa de Dionisia á las 7.28 p. m. En la estación habrá un carruaje para los visitantes. La venta es sin base, al mayor postor y á pagar su importe una cuarta parte al contado y el resto en tres cuotas iguales á 1, 2, y 3 años de plazo con interés del 6 por ciento al año, pagaderos por semestres adelantados. Queda, pues al alcance de todos, ricos y pobres. Se dará escritura y posesión inmediata, las que podrán firmarse en Miramar, Mar del Plata ó capital federal. Se garantizan títulos perfectos. Planos, informes y más datos, solicítense á nuestra casa central, Avenida de Mayo 672 al 82.—Bacigaluppi y Rúa y en todas nuestras sucursales y al señor Belisario Otamendi, Lavalle 668.—R. 2337.

EL DOMINGO 23 de Abril, á las 2 de la tarde, en el teatro Colón, de Mar del Plata. m17

Informes completos á nuestra casa central ó sucursales, por carta, personalmente ó por teléfono.

BACIGALUPPI Y RUA.

Juan Carlos Naón y Cía

Socios: Juan Carlos Naón y Manuel J. Bustillo. San Martín 427

TERRENOS

REMATES SEMANALES — Muebles. Gran juego de dormitorio y comedor Luis XV, de nogal macizo con lunas biseladas; juegos de dormitorio de fresno y Viena, guardarropas; bibliotecas de nogal y de cedro; papeleras de pino y de cedro; gran ropero, rinconera de fresno con luna biselada; rinconeras, toilette de fresno; juego de vestíbulo de nogal de Italia tallado y de Viena; camas de bronce, perchas de vestíbulo; juegos de sala de nogal y laqué tapizados en lampás de seda; chaise longues; sillas de cedro con marroquí y de Viena; butacas fantasía; taburetes para piano; biombo japonés con incrustaciones de nácar y marfil; mueblecito japonés de ébano; espejos, lavatorios, escritorio norteamericano de roble; escritorio de cedro, archivo americano de roble, mesita escritorio de roble y peluche para señora; repisas, perchas, mesitas y bastoneras de roble, cedro, caoba y ébano con bronces, mesitas para té; mesitas y cajas costureros, columna mármol; botiquines, estereoscopo con pie, mueblecitos de Suiza, cama de nogal plegadiza, candelabros de bronce; lamparitas eléctricas, arañas para sala; pedestal y grupo de bronce de tres luces; estatuas de bronce, petit-bronce y biscuits; despertadores; tarjeteros de metal y de mayólica, aquarium, terracota, macetas de mayólica y cristal Nancy; floreros y violeteros de cristal y metal; caloríferos eléctricos y á alcohol; tintero de plata, calentador á alcohol, platos de loza, cristalería, cafeteras de metal, ánfora de cristal y metal, etc., etc.

EL MIERCOLES 22 de Marzo, á las 8 de la noche en nuestra casa, San Martín 427. Seña 30 por ciento. Comisión, 10 por ciento. En exposición desde el día antes del remate.—Juan Carlos Naón y Cía. m18

*JUDICIAL—MUEBLES, CA*simires y existencias del concurso Llapolosky Hnos.

EL MIERCOLES 22 de Marzo á las 2 p. m. en nuestro local San Martín 427. Seña 30 o|o. Comisión 10 o|o. m19

*GRAN SURTIDO DE CASI*mires, confecciones para hombres y jóvenes, gran surtido y cantidad de corbatas.

EL MIERCOLES 22 de Marzo á las 2 p. m. en nuestra casa San Martín 427. Seña 30 o|o. Comisión 10 o|o.—J. C. Naón y Cía. m19

Carlos Olmi

EN RODRIGUEZ — Notable 10 lotes excepcionales en General Rodríguez, F. C. O. A plazos. Algunos dentro del empedrado. A dos cuadras de la estación y 1 y media del hermoso y amplio bulevar Bernardo de Irigoyen, pavimentado. Calle 17 (empedrada) entre bulevar España y Pedro Whelan (empedrada) y calle Humberto I, entre bulevar San Martín (empedrado) y calle 3. Venta con empedrado pagado. Con cerco de alambre tejido. En el punto más culminante de aquel pueblo pintoresco, que prospera, no solamente por su suelo de grandes rendimientos, su tierra alta y sus aguas incomparables, sino, también, por la perseverante laboriosidad de sus habitantes, que todos á una se han propuesto elevar el rango de aquel interesante centro que sólo dista 66 minutos del Once, con un servicio de 18 trenes diarios de ida y vuelta. Invitamos á los interesados á visitar el Pueblo General Rodríguez y los terrenos que ofrecemos, de cuya ubicación hacemos especial recomendación. Bases: 50 centavos y $ 1 los 75 decímetros cuadrados (ó sea la vara cuadrada) á plazos. 1|3 parte al contado, 1|3 á 6 meses, y 1|3 á 12 meses, sin interés. Ya sea para vivir ó especular, conviene adquirir en Rodríguez. Nuestro Encargado en Rodríguez, señor Juan Cochetti, estará todos los días en la estación Rodríguez á las 10.54 a. m. hora de llegada del tren que sale del Once á las 9.40 a. m. Acompañará á los interesados hasta los terrenos y dará datos.

EL DOMINGO 26 de Marzo á las 2 p. m. sobre los mismos terrenos. El tren que sale á las 12.05 p. m. del Once, tendrá coches reservados para los interesados á este remate. Regresará á las 5.50 p. m. Se dará posesión amojonada y títulos perfectos definitivos por ante los escribanos, señores Ferrer y Rache, Chacabuco 91. Solicítense planos y boletos en Reconquista 353 por correo, teléfono ó personalmente. Seña 8 o|o. Comisión 2 o|o.—Carlos Olmi, Reconquista 353. U. T. 3290, Avenida. m15

Judicial — En Villa Ballester A 30 minutos del Retiro. Con 68 trenes diarios de ida y vuelta. A tres cuadras de la estación. — Finca en las esquinas Capdevila y América. 23 metros 02 de frente por 34.64 de fondo ó sean 799.49 metros cuadrados (1.065.98 varas cuadradas). Salón, 3 dormitorios, cocina, corredor, galpón, sótano, pozo, etc. Tasación: 8.521.95. Base, 2|3 partes: 5.681.30. Mandato del señor juez de comercio doctor Cranwell, secretaría Jordan en los autos "Ricardo Tenorio con Antonio Jurado".

EL DOMINGO 2 de Abril á las 4 p. m. en la misma finca. Seña 8 o|o. Comisión 2 o|o. Datos, Carlos Olmi, Reconquista 353. m15

Rodolfo Collet

PETIT HOTEL, RECIEN terminado. A todo costo. A una cuadra del bulevar Santa Fe. A largos plazos. Situado en el barrio más solicitado y donde se ha formado el mejor conjunto de construcciones modernas y lujosas. Arenales esquina Aráoz, 2611. Edificado con el mejor gusto y confort. Consta la planta baja, de zaguán y escalera de mármol; hall, sala, escritorio, comedor, antecomedor y toilette. Pisos de parquet, todas las paredes enyesadas con lindísimos panneaux, cielos rasos de yeso decorados, herrajes de primer orden, 3 balcones con celosías metálicas y escaleras de roble que conduce al piso alto. Planta alta: 3 dormitorios, cuarto de baño, puertas de cedro, cielos rasos de yeso, pisos pino de tea, etc. Subsuelo: Entrada independiente para el servicio, cocina con económica y servicio de agua caliente para toda la casa, monta platos, 2 piezas de servicio y w. c., bodega, antecocina y patio. Instalaciones de luz eléctrica en toda la casa, gas y campanillas eléctricas, pisos impermeables de Ortocloz. Base, $ 28.000. que reconoce en hipoteca á 1 ó 2 años con 8 o|o de interés. El remate tendrá lugar en la misma propiedad

EL DOMINGO 26 de Marzo á las 4 p. m. Títulos perfectos. Seña 8 o|o. Comisión 2 o|o Informes, San Martín 142.—Rodolfo Collet. m15

Iriarte y Dollera

*PERU 1124 — BUENA FIN*ca. Ad corpus. Edificada en terreno de 8.66 metros de frente por 27m928 mm. de fondo, según título. Consta de vestíbulo, 7 habitaciones, 2 patios, pileta de altos, cocina, baño y w. c., asfalto pago, obras de salubridad pagadas por todo el año y seguro de incendio pagado. Seña 10 o|o. Comisión 2 por ciento.

EL DOMINGO 26 de Marzo á las 3 p. m. sobre la misma propiedad. Informes, B. Mitre 544.—Iriarte y Dollera. m16

Santiago F. Silva

EN FLORENCIO VARELA— 150 lotes, saldo final de los 800 en Villa del Plata, próximos á la estación del ferrocarril Sud y lindando al camino de automóviles de Buenos Aires á La Plata y al camino carretero y F. C. Eléctrico de Otto Francke, venderé en 80 mensualidades desde 2 pesos por mes sin comisión y sin interés desde hoy en mis escritorios y

LOS DOMINGOS 2, 9 y 16 de Abril, sobre los mismos terrenos de 8 de la mañana á 4 de la tarde. Seña, dos mensualidades y dos más al retirar el título provisional dentro de los 15 días de la venta. Pidan planos, datos y boletos á mis escritorios: Balcarce 180 y Carlos Pellegrini 20, Avellaneda. Después más detalles. v24

Juan L. Colombo y Cía.

*EN AVELLANEDA. — CO*mo judicial. Por disolución de sociedad. Con grandes facilidades de pago. La venta más notable del año. La ubicación más culminante. Con frente á la más importante arteria. Avenida General Mitre números 2121 al 2408. 45.264.50 varas cuadradas en un solo lote. Rodeado de edificación. El punto más alto y de más porvenir. El negocio mejor y más interesante que puede ofrecerse en el corazón de la planta urbana de esta ciudad, dando lugar á la subdivisión en pequeños lotes para ganar hoy, si se quiere, mucho dinero. Situación excepcional: frente á la gran Avenida General Mitre, con tranvía eléctrico, á seis cuadras de la Crucecita y á dos cuadras antes de llegar á la estación Sarandí, lindando con los terrenos del Gran Dock Sud de la capital. Barrio que cuenta con todos los adelantos propios de las necesidades exigidas por el actual momento y que por sí solas justifican la valorización constante de esa zona, que no admite mayores comentarios ni elogios para ponderar este buen negocio. 200 varas de frente á la Avenida General Mitre, es el hecho más elocuente para demostrar la importancia del negocio que ofrecemos, y si á ésto se agrega que el camino de automóviles de Avellaneda á La Plata pasa por su frente, que han sido colocados los caños de las aguas corrientes y los cables de electricidad para la provisión de luz y fuerza motriz, queda evidenciado que la fracción en venta es aparente para subdividir ó para la instalación de fábricas ó talleres. Es ya del dominio público, por otra parte, que la Avenida General Mitre será adoquinada hasta la estación Sarandí y que la empresa de tranvías Anglo-Argentino prolongará las vías de las líneas 21 y 22 hasta la mencionada estación, pudiendo asegurarse que una vez efectuadas dichas obras, no se podrán adquirir terrenos en esa zona en las condiciones que hoy ofrecemos, puesto que á mayor valorización, menor facilidad. Dimensiones: 200 varas de frente al Sudoeste (Avenida General Mitre) por 268.82 varas de fondo en el costado Sudeste y 200 varas en el costado Noroeste, á la terminación de cuya línea hay un martillo en contra que se prolonga hacia el rumbo Sudeste en una extensión de 100 varas, continuando hacia el Noreste 50.46 varas, siguiendo el rumbo Sudeste en una extensión de 100 varas, hasta unirse con el costado Sudeste, encerrando una superficie total de 45.264.50 varas cuadradas.

EL DOMINGO 2 de Abril, á las 4 p. m., sobre la misma, remataremos por cuenta y orden de sus dueños esta magnífica fracción de terreno con el mandato de liquidar resueltamente, por división de condominio. Base pesos 5 moneda nacional la vara cuadrada. Forma de pago: 20 por ciento al contado, al firmarse la escritura y el resto en 4 cuotas de 20 por ciento á 6, 12, 18 y 24 meses de plazo, con 6 por ciento de interés y pagarés hipotecarios. Llamamos la atención de los capitalistas para que estudien el negocio que ofrecemos, pues difícilmente salen en venta fracciones de tierra de la importancia de la presente, y que representa, en toda forma, una inmejorable colocación del capital. Títulos perfectos. Seña 10 por ciento. Comisión 2 por ciento. Más datos y planos en nuestro escritorio, Avenida General Mitre 88-90, Avellaneda. Unión Telefónica 193 Barracas. v21

LEONI y BERETTA

CORRIENTES 531

Continúan con gran éxito las ventas de la nueva ciudad

"INGENIERO MASCHWITZ"

Ayer se vendieron ante una enorme concurrencia

487 lotes desde $ 3.50 hasta $ 6 por mes, importe	$ 175.320.00
3 chacras de 116.316 v. c. á 0.40 la v. c., importe.	$ 46.526.40
43 quintas á $ 12 por mes, importe	$ 41.280.00
Suma total . .	$ 263.126.40

Habiendo suspendido la venta por lo avanzado de la hora

HOY — **A LAS 8 DE LA NOCHE** — **EN NUESTRA CASA CORRIENTES 531** — **HOY**

DAREMOS EL ULTIMO REMATE

El que no compre hoy en Ingeniero Maschwitz, no podrá comprar más durante el presente año.

HOY HOY

LEONI & BERETTA.

*SALDO DE LOS 4.500 LO*tes y 963 quintas, con base de 3 pesos por mes los lotes y de 10 pesos por mes cada quinta en 80 meses, en la nueva ciudad Ingeniero Maschwitz, del F. C. C. A., á las puertas de la capital, lindando con la planta urbana del pueblo, de las cuales hemos vendido 600 quintas en nuestro primer remate, sobre los mismos terrenos, lo que prueba la bondad del gran negocio que ofrecemos; las quintas tienen una superficie de 3.333.33 varas cuadradas cada una, libres de calles, planos aprobados, posesión inmediata, por el ingeniero señor A. Bergallo. Lindando con las quintas venderemos chacras de 20 á 50.000 varas cada una con la base de pesos 0.30 la vara cuadrada, en 80 mensualidades, 4 grandes remates efectuaremos conjuntamente con los lotes del pueblo.

HOY LUNES 20 en nuestra casa Corrientes 531, á las 8 de la noche. Condiciones de venta: base 10 pesos por mes cada quinta, pagaderos durante 80 mensualidades, sin interés y 30 centavos las chacras de 20.000 á 50.000 varas cuadradas. Seña, 2 mensualidades en el acto del remate, 2 más al retirar la libreta en nuestra casa, calle Corrientes 531. Comisión, 2 o|o. Las mensualidades restantes se abonarán del 1 al 15 de cada mes en el Banco de la Provincia de Buenos Aires. Títulos garantidos perfectos, los que se hallan depositados en la escribanía del señor Silvio Chiloteguy, Bartolomé Mitre 441, á disposición de los interesados que deseen hacerlos revisar. Las escrituras serán otorgadas una vez abonadas 20 mensualidades, incluso las 4 de seña. Posesión inmediata, libre de calles, con planos aprobados por la municipalidad de Las Conchas. La ubicación será dada por el ingeniero Arsenio Bergallo. Mayores informes á nuestra casa. Corrientes 531.—Leoni y Beretta. v29

*EN TEMPERLEY — 70 man*zanas; el negocio de mayor importancia ofrecido hasta la fecha para la formación de casas quintas, residencias veraniegas, para especular, ó para la formación de jardines, etc. Subdividida en manzanas y cuarto de manzanas, á pocas cuadras de la estación, rodeado ya de edificación y grandes casas modernas. Venta en 48 mensualidades sin interés. El remate se efectuará en el mes de Abril próximo. Próximamente amplios detalles y fecha del remate. Pidan ya personalmente datos á nuestra casa, Corrientes 531—Leoni y Beretta. v20m

*EN VILLA LYNCH — 3 LO*tes; dos unidos, calle Roma entre Beásley y Don Tomás, y uno con frente á la calle Millán. Distan 3 cuadras de la estación y tranvía eléctrico Lacroze; paraje donde la valorización se desarrolla rápidamente por la proximidad á estos dos grandes factores. Sin base, en 40 mensualidades, sin interés, á tanto la vara cuadrada.

EL DOMINGO 26 de Marzo, á las 4.30 de la tarde los lotes de la calle Roma y á las 5 el lote de la calle Millán. Seña, 8 por ciento. Comisión, 2 por ciento. Informes y planos, Corrientes 531.—Leoni y Beretta. m19

EN VILLA DEVOTO — EN 60 meses, calle Mercedes esquina Nogoyá, 6 notables terrenos bien ubicados, rodeados de edificación próxima y donde la tierra ha adquirido una gran valorización; lotes ideales desde 130 varas hasta 331 vs. Villa Devoto hoy con numerosos trenes diarios, dos líneas de tranvías, es el punto preferido para la casa propia. Recomendamos visiten estos lotes. Venta sin base á tanto la vara cuadrada, en 60 meses sin interés. Seña 3 meses en el acto del remate, 3 meses al retirar la libreta. Títulos definitivos una vez abonadas 30 mensualidades ante el escribano señor Manuel S. Pasel. Comisión 2 o|o.

EL DOMINGO 26 de Marzo á las 3, sobre los mismos. Informes, Corrientes núm. 531.—Leoni y Beretta. m19

EL PUEBLO GARIN — 3.000 lotes, 462 quintas y 70 chacras sobre la misma estación, rodeados de edificación, entrando en esta venta todas las edificaciones y plantaciones existentes, casas-quintas, etc. El pueblo Garín, ubicado en una de las zonas más altas de los alrededores de la capital, es la primera estación pasando Victoria del F. C. C. A. Tiene ya vida propia, buenas casas de negocio, colegios, iglesia, rodeado de buena edificación moderna; es decir, un pueblo en pleno progreso y donde sólo faltaba subdividir la fracción que sale á la venta sobre la misma estación para entrar de lleno á la valorización de esta importante localidad. Las fotografías que acompañamos en los planos, dan una idea exacta de lo que manifestamos y es el mejor exponente de nuestras afirmaciones. La calidad de la tierra de Garín es de primer orden; allí puede adquirirse tanto el pequeño lote para la casa propia, como la quinta ó la chacra para formar casas-quintas, granjas, jardines, quintas de verdura ó para horneros, pues por arrendamientos se paga el triple que la base fijada para la venta. Como especulación, hoy es el mejor negocio que se presenta, tanto para el grande como pequeño especulador, comerciante ú obrero. Adquirir estas tierras es tener nociones del porvenir, donde las pequeñas cuotas que hoy pagan se multiplicarán en breve. Una visita á los terrenos es la mejor ponderación que podemos hacer de ellos, y pedimos que no falten á esta importante venta. Condiciones de venta. Base, 3 $ por mes el lote de la planta urbana, 8 $ por mes cada quinta y 30 centavos la vara las chacras, todos en 80 meses, sin interés. Seña, 4 meses los lotes, 4 meses las chacras. Títulos garantidos perfectos á disposición de los interesados que deseen hacerlos revisar. Las escrituras serán otorgadas una vez abonadas 20 mensualidades, incluso las 4 de seña. Posesión inmediata, libre de calles, con planos aprobados por la Municipalidad. La ubicación será dada por los ingenieros señores Herrera Hermanos. Un millón de ladrillos gratis. A los primeros cien compradores que edifiquen por lo menos en cada dos lotes una pieza, cocina y w. c., se le regalarán 10.000 ladrillos gratis. Este regalo es únicamente durante 4 meses á contar desde el día del remate. El remate se efectuará

EL DOMINGO 2 de Abril, en los mismos terrenos, saliendo el tren gratis de la estación vieja del Retiro á la 1.30 en punto. Los trenes pararán en Belgrano, San Isidro y Victoria para recoger pasajeros, continuando el remate el lunes 3 de Abril á las 8 de la noche en nuestra casa, Corrientes 531. Mayores informes á nuestra casa, Corrientes 531.—Leoni y Beretta. m19

Los mejores terrenos

DE

FLORIDA

F. C. C. A.

A 250 varas de la estación, á 4 cuadras de la avenida Santa Fe (adoquinada).

Entre Vicente López y Olivos

219 LOTES

Sin base

EN 60 MESES, SIN INTERES

El Dgo. 26 de Marzo

Saliendo el tren gratis de la estación vieja del Retiro á la 1 en punto.

Pidan planos.

Leoni & Beretta

En FLORIDA — 219 LOTES á 250 varas de la estación á 4 cuadras de la avenida Santa Fe, adoquinada y con tranvía eléctrico en breve, los mejores terrenos para chalets y casas quintas, próximos á las estaciones Vicente López, Olivos y Borges, es decir, en el centro de lo mejor de la parte Norte, á pocos minutos de la capital, rodeado de importantes edificaciones, y casas quintas. Florida es hoy el pueblo más lindo de los alrededores de la capital. Recomendamos especialmente una visita á los terrenos en venta. Venta terminante sin base, á tanto la v. c. en 60 meses, sin interés. Títulos garantidos perfectos. Escrituras ante el escribano Domingo Sánchez, planos aprobados por la municipalidad. Seña 3 meses en el acto del remate, 3 más al retirar la libreta, los pagos se hacen en el Banco Germánico.

EL DOMINGO 26 de Marzo. Tren gratis que saldrá de la estación Retiro (vieja). A la 1 en punto. Planos, Corrientes 531.—Leoni y Beretta. m11

EN VILLA DEVOTO — A 4 cuadras de la estación, Calle Bahía Blanca esquina Simbrón, 2 notables terrenos de 346.60 vs. y 300 varas cada uno, lote ideal formando esquina, barrio lleno de atractivos y rodeado de hermosas casas quintas, lo mejor de esa zona. Venta como judicial, orden terminante de vender sin base á tanto la vara cuadrada; mitad al contado 1|2 á 6 y 12 meses de plazo, sin interés. Títulos perfectos. Seña 8 o|o. Comisión 2 o|o. Si resultan dos compradores escrituras ante el escribano señor Manuel Pasel, y si resulta uno sólo, el que el comprador designe.

EL DOMINGO 26 Marzo á las 3.30, sobre los mismos. Mayores informes y planos. Corrientes 531.—Leoni y Beretta. m13

Benítez y Rinesi

*EN EL ROSARIO DE SAN*ta Fe. La propiedad más notable en plena City. Edificio de 3 pisos en rieles.—Córdoba núms. 1240 y 1250 entre Gral. Mitre y Entre Ríos.

Sobre la calle más aristocrática y comercial, á pasos de la Bolsa de Comercio, Bancos de la Nación, Español, de Londres, Brasil, Provincial, Británico, Italia, Francés y del Hogar Argentino, inmediato á los edificios más importantes, á 2 cuadras de la calle San Martín y á 1 1/2 antes de Corrientes, del edificio de la Caja Internacional y de donde se levantará el palacio de la Inmobiliaria. Propiedad sólidamente construída con materiales de primer orden ocupada actualmente por el diario "El Municipio". Pavimento de madera, cloacas, luz, rodeada de tranvías eléctricos, ubicación la más culminante y codiciada, de positivo porvenir y de elevada y segura renta, con orden de vender. Base ínfima y real, $ 250.000, al contado.

EL JUEVES 23 de Marzo, á las 3 p. m., en nuestro salón de ventas Santa Fe 977. Venderemos pasando la base esta grandiosa propiedad de 3 pisos en rieles, edificada en un terreno de 12 varas de frente por 64 3/4 varas de fondo, teniendo en el costado Oeste un martillo á su favor que empieza á las 50 varas, compuesto de 4 varas de frente por 14 3/4 varas de fondo, lo que forma una superficie de 836 varas cuadradas; además otra fracción lindando con el martillo en la parte Oeste de 3.64 varas de frente al Sur por 15 varas de fondo ó sean 54.60 v. c. los que forman una área total de 890.60 varas cuadradas entre muros, estando distribuída la edificación:

PRIMER PISO, número 1246: Gran salón al frente, con entrada independiente, puerta de cedro, piso mosaico extranjero y pino tea, escalera de mármol al segundo piso, tres piezas salones, galerías y servicios, piletas, patio, etc., ocupado por las oficinas de administración, depósito, talleres de máquinas, etc.; pisos de pino tea, mosaico é impermeable, techo bovedillas y cielos rasos de yeso decorados en parte, puertas y ventanas con banderolas, etc.

SEGUNDO PISO, número 1250: Gran zaguán de entrada, puertas cedro, paredes estucadas, cielos rasos de yeso, puerta cancel de hierro, escalera mármol, teniendo al frente 2 amplias salas, 2 piezas, 1 gran salón, galerías, patios, baños y servicios, pisos pino tea, cielos rasos en parte decorados y techos bovedillas, persianas y puertas de cedro, ventanas, banderolas, etc. Este piso como el anterior está ocupado por las oficinas, depósitos, máquinas y talleres de tipografía del diario "El Municipio".

TERCER PISO, número 1240: Gran zaguán de entrada estucado, escalinatas mármol, cancel de vidrios, cincelados, cielos rasos de yeso decorado, ocupa como el segundo piso todo el frente de la propiedad, se compone de una gran casa de familia y tiene gran sala y escritorio al frente, gran vestíbulo vidrios colores, cinco dormitorios, galería, patio, 3 cuartos de baño, gran comedor con zócalo, despensa, costurero y en el segundo patio, cocina y pieza para servicio, todas las puertas y persianas son de cedro, galería patio mosaico extranjero, piso de las habitaciones, pino tea, cielos raso de yeso decorados, carpintería de cedro, herraje de primera. En todos los servicios las paredes revestidas de azulejos, etc., cloacas é instalaciones eléctrica y de gas en toda la casa. En la construcción de la propiedad se han empleado materiales de primer orden, tiene en todo su frente zócalo de granito y se encuentra en perfecto estado de conservación, lo que asegura una elevada renta. Para visitar la propiedad ocurrir á nuestro escritorio. Títulos perfectos. Todo comprador entregará en el acto del remate el 8 o/o como seña de su compra y el 2 o/o de nuestra comisión que es á su cargo. Más datos á nuestro escritorio, Santa Fe 977. Teléfono 1740—Benítez y Rinesi, Rosario de Santa Fe. v22

Daniel H. Lauro

*EN BELGRANO — OBLI*gado 2624, entre Guanacache y Nahuel-Huapí. Dista tan sólo una cuadra del bulevar Cabildo, en un barrio totalmente edificado, rodeado de tranvías á todas direcciones; una casa en terreno de 10x36 varas, compuesta de 5 habitaciones, galería, pozo con bomba, cocina y dependencias. Base, 9.000 pesos m|n., estando incluída en dicha suma 5.000 cédulas argentinas. Venta ad corpus. Seña, 8 por ciento. Comisión, 2 por ciento.

EL DOMINGO 26 de Marzo, á las 4 de la tarde, en la misma propiedad. Informes, 25 de Mayo 140 (altos).—Daniel H. Lauro. 1p

MALABIA ESQUINA SAN Salvador, frentes Sur y Este. Dista una cuadra del bulevar Canning, circundado de tranvías; tiene adoquinado pago por sus dos frentes y se halla en el centro de un barrio totalmente edificado y de constante progreso sus dimensiones son: 16 varas con frente á Malabia, 13.25 varas á San Salvador, 13 varas en el costado NO. y 16 1|2 varas en el costado NE. Base, 5.500 $ m|n. Venta ad-corpus. Seña, 8 por ciento. Comisión, 2 por ciento.

EL DOMINGO 26 de Marzo, á las 4 de la tarde, en la misma. Informes, 25 de Mayo 140 (altos).—Daniel H. Lauro. 1p